Protestantse Gemeente
De Westhoek te Sluis

15 juni 2025

Voorganger: mevrouw E. Reijnhoudt- Kaland.

Zondag Trinitatis (Drie-eenheid)

Thema: “Dans mee met Vader, Zoon en Geest”

Protestantse Gemeente
De Westhoek te Sluis

Liturgie

Lied 970 : 1.
Aanvangslied Lied 280 : 1, 2, 4, 7.
Luisterlied Lied 681.
Lied 367E.
Lezing: Psalm 135 : 1 t/m 7 (BGT)
Lezing: Johannes 3 : 1 t/m 16 (BGT)
Luisterlied Lied 706.
Lied 704 : 1, 3.
Lezen: Geloofsbelijdenis Lied 340a.
Slotlied Lied 839 : 1, 2, 3, 4.

Protestantse Gemeente
De Westhoek te Sluis

Kerkdiensten

Zondag 22 juni 10:00 uur: De Open Haven, voorganger: mevrouw E. Reijnhoudt-Kaland.

Woensdag 25 juni 14:30 uur Rozenoord, voorganger: mevrouw E. Reijnhoudt-Kaland.

Vrijdag 27 juni 16:00 uur wzc Stelle, voorganger: mevrouw J. Smallegange.

Protestantse Gemeente
De Westhoek te Sluis

Agenda

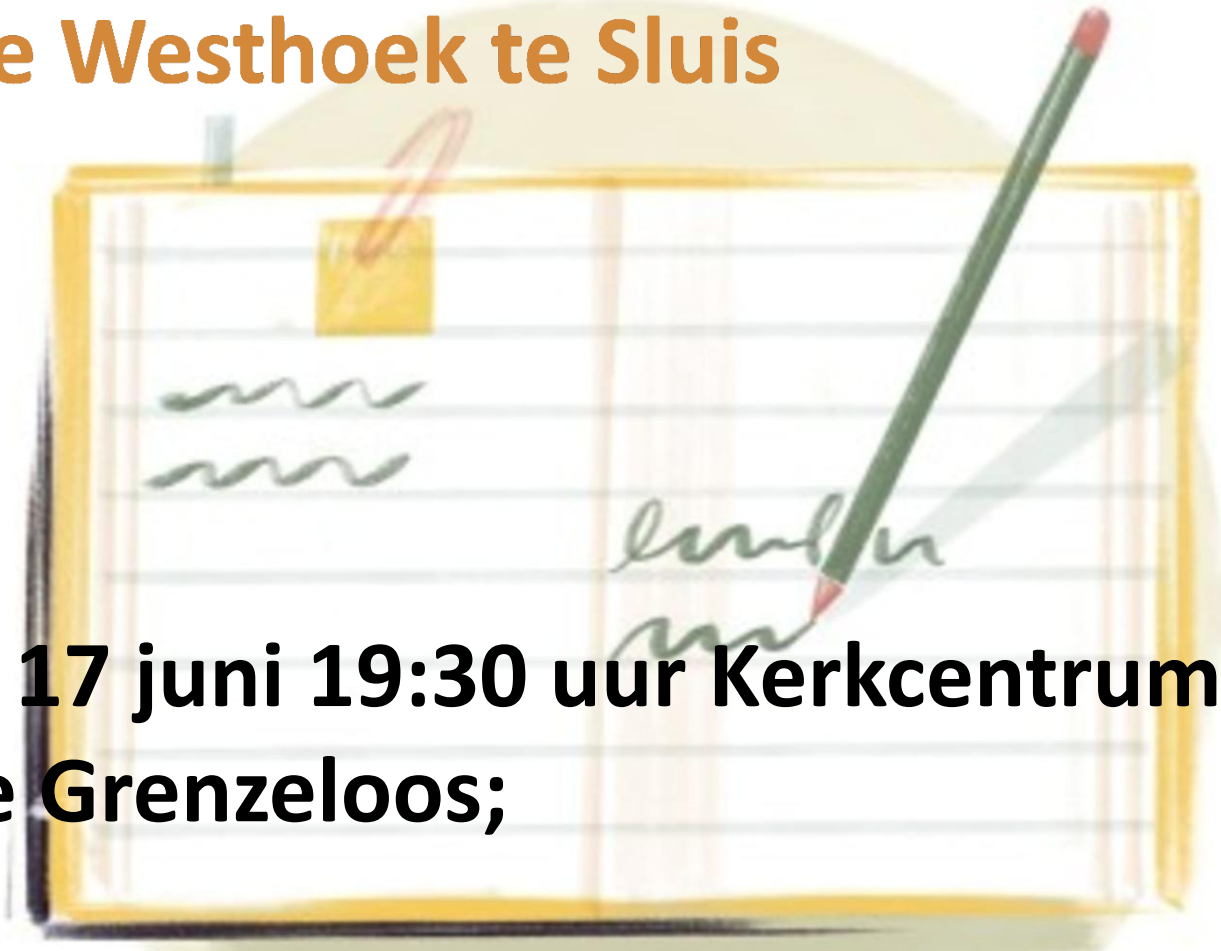

Dinsdag 17 juni 19:30 uur Kerkcentrum: repetitie Grenzeloos;

Woensdag 18 juni 9:30-11:30 uur Kerkcentrum: Open Kerken;

CADZAND!

EVENEMENTEN VOOR BEWONERS EN BEZOEKERS

EXPOSITIE KUNSTKRING CADZAND

Leden van de KunstKring Cadzand exposeren van 24 mei tot en met 21 juni dagelijks tussen 14.00 en 17.00 uur in de Mariakerk van Cadzand Dorp.
Alle leden van de Kunstkring hebben een binding met Cadzand. Voor ieder van hen is het bijzonder om in de eigen omgeving te exposeren.
Er is grote variatie in technieken, materialen, kleuren en creatieve uitingen.

JOTA

Agenda

Vrijdag 20 juni 10 u: wandelen op vrijdag

Protestantse Gemeente
De Westhoek te Sluis

15 juni 2025

Voorganger: mevrouw E. Reijnhoudt- Kaland.

Zondag Trinitatis (Drie-eenheid)

Thema: “Dans mee met Vader, Zoon en Geest”

Bloemengroet:
de heer en mevrouw de Die - de Bruijne ,
mevrouw H. van Gelder.

Lied 970 : 1.

*

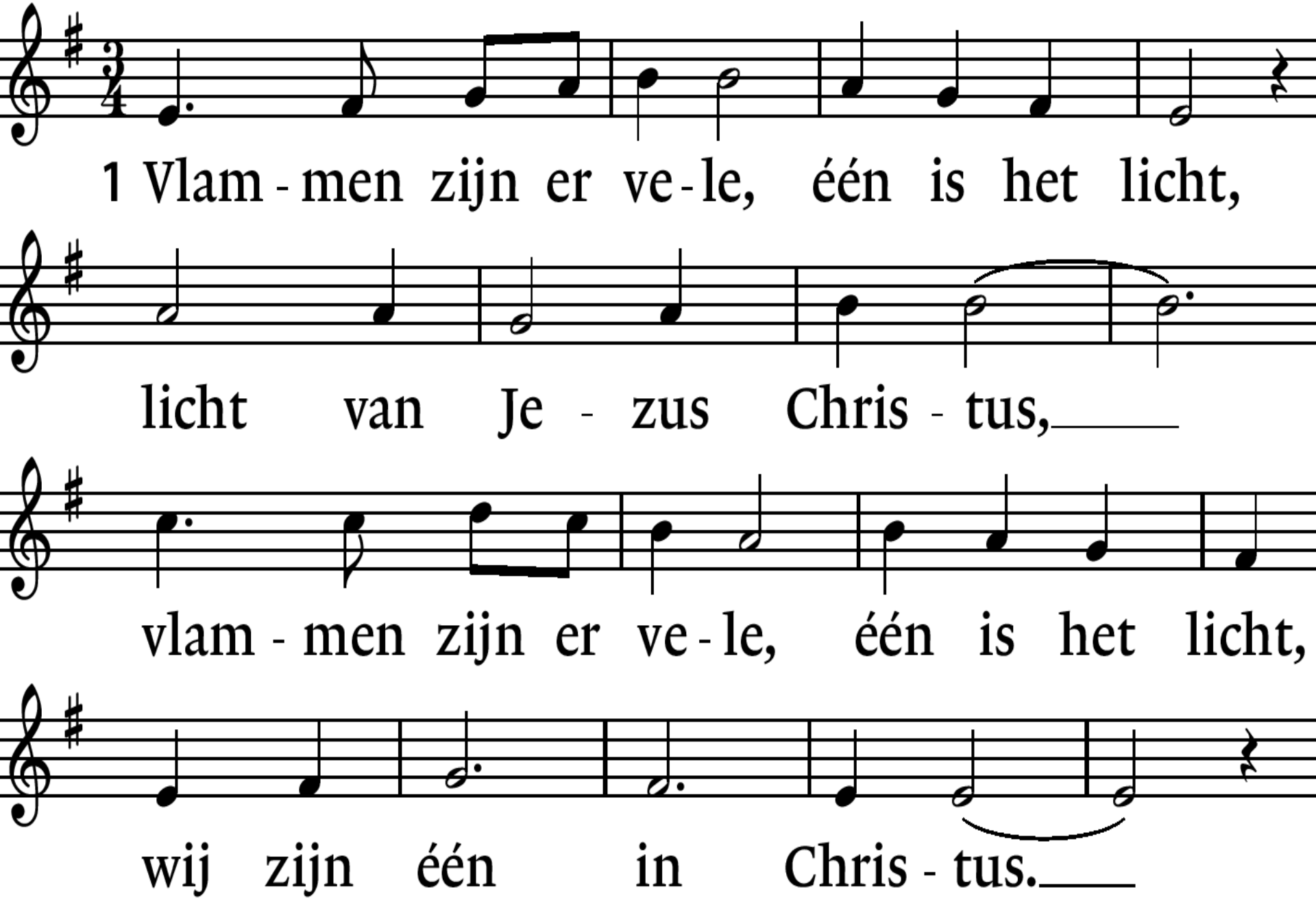
1 Vlam - men zijn er ve - le, één is het licht,
licht van Je - zus Chris - tus,
vlam - men zijn er ve - le, één is het licht,
wij zijn één in Chris - tus.

Lied 280 : 1. 2, 4, 7.

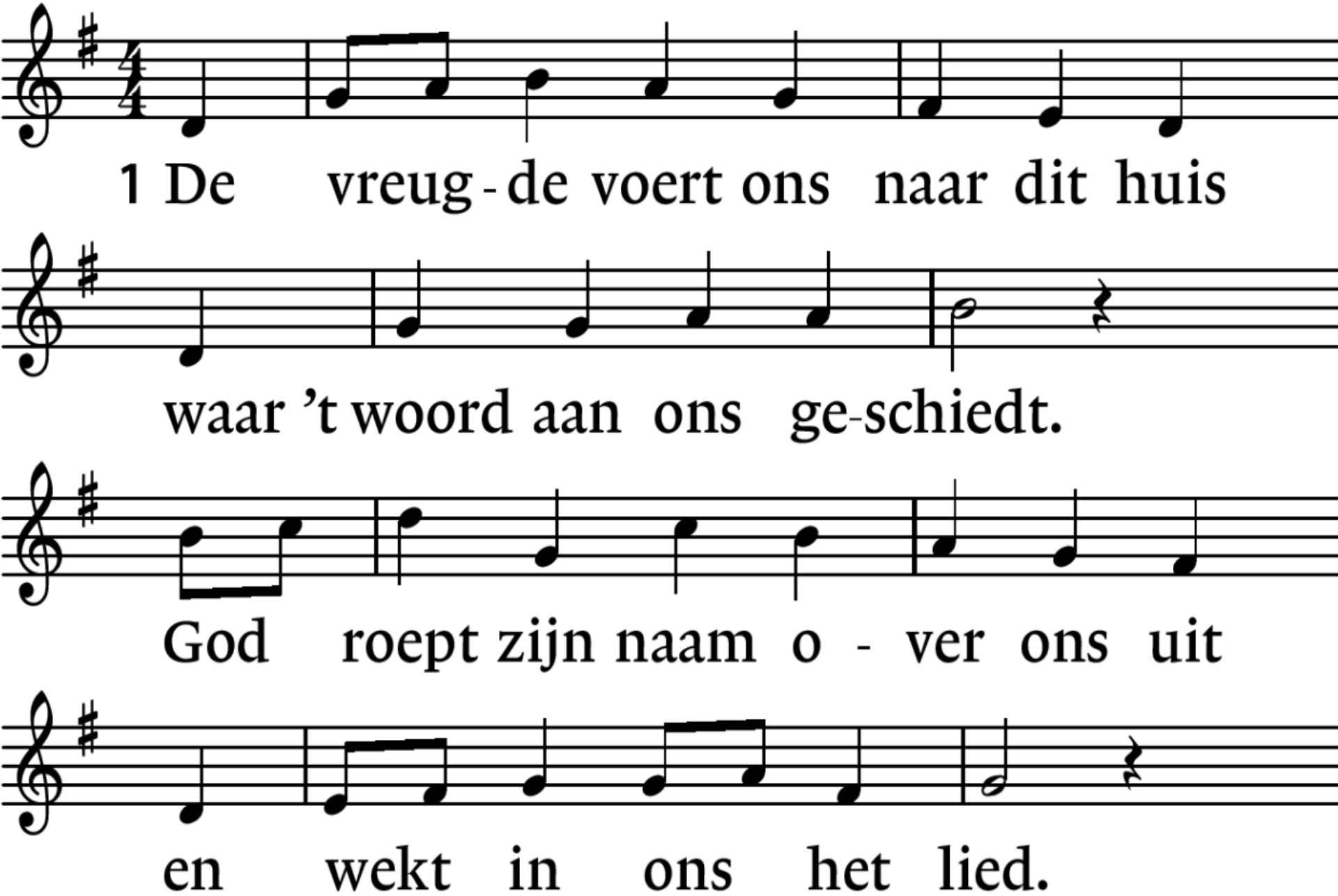

Lied 280 : 1, 2. 4, 7.

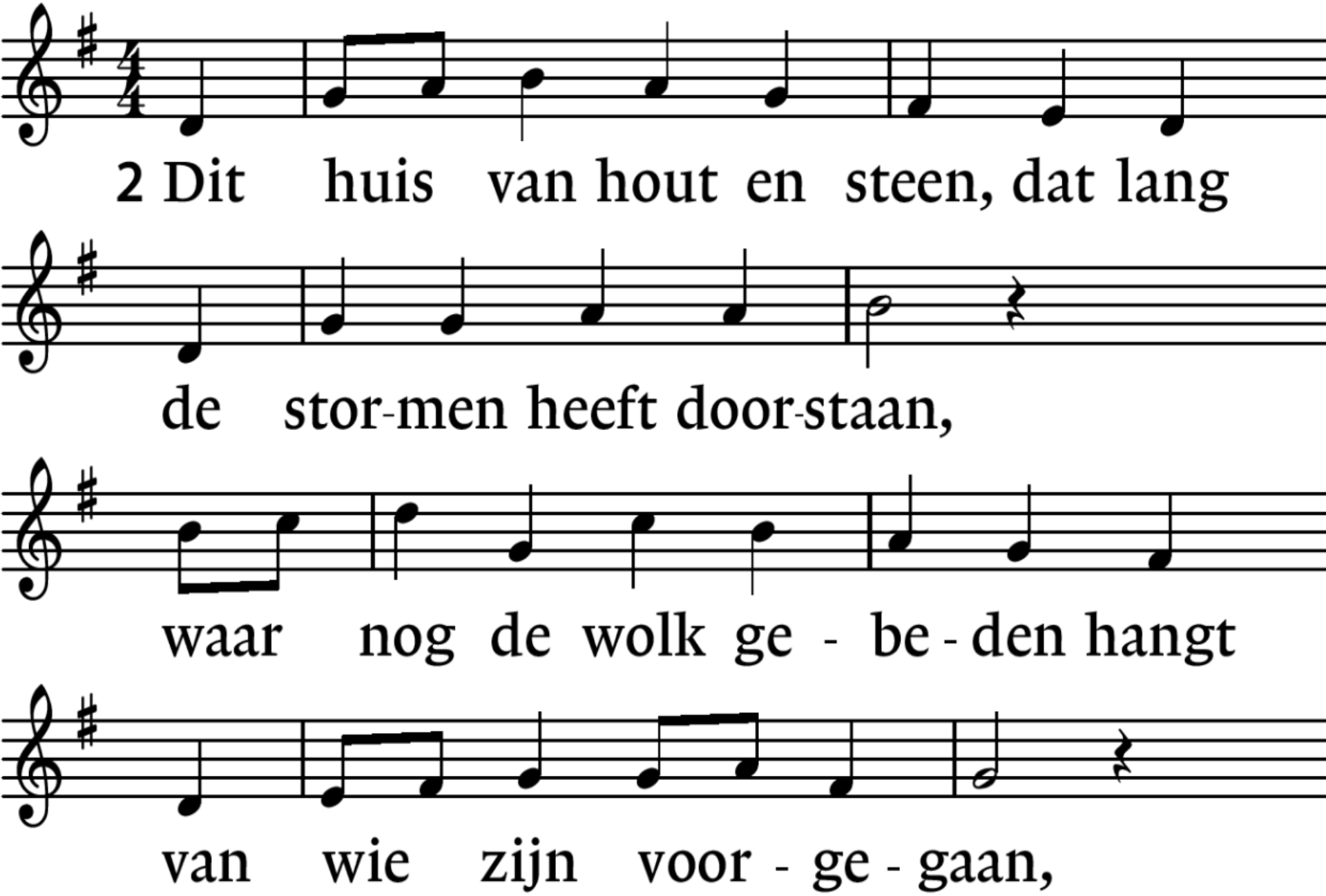

Lied 280 : 1, 2, 4. 7.

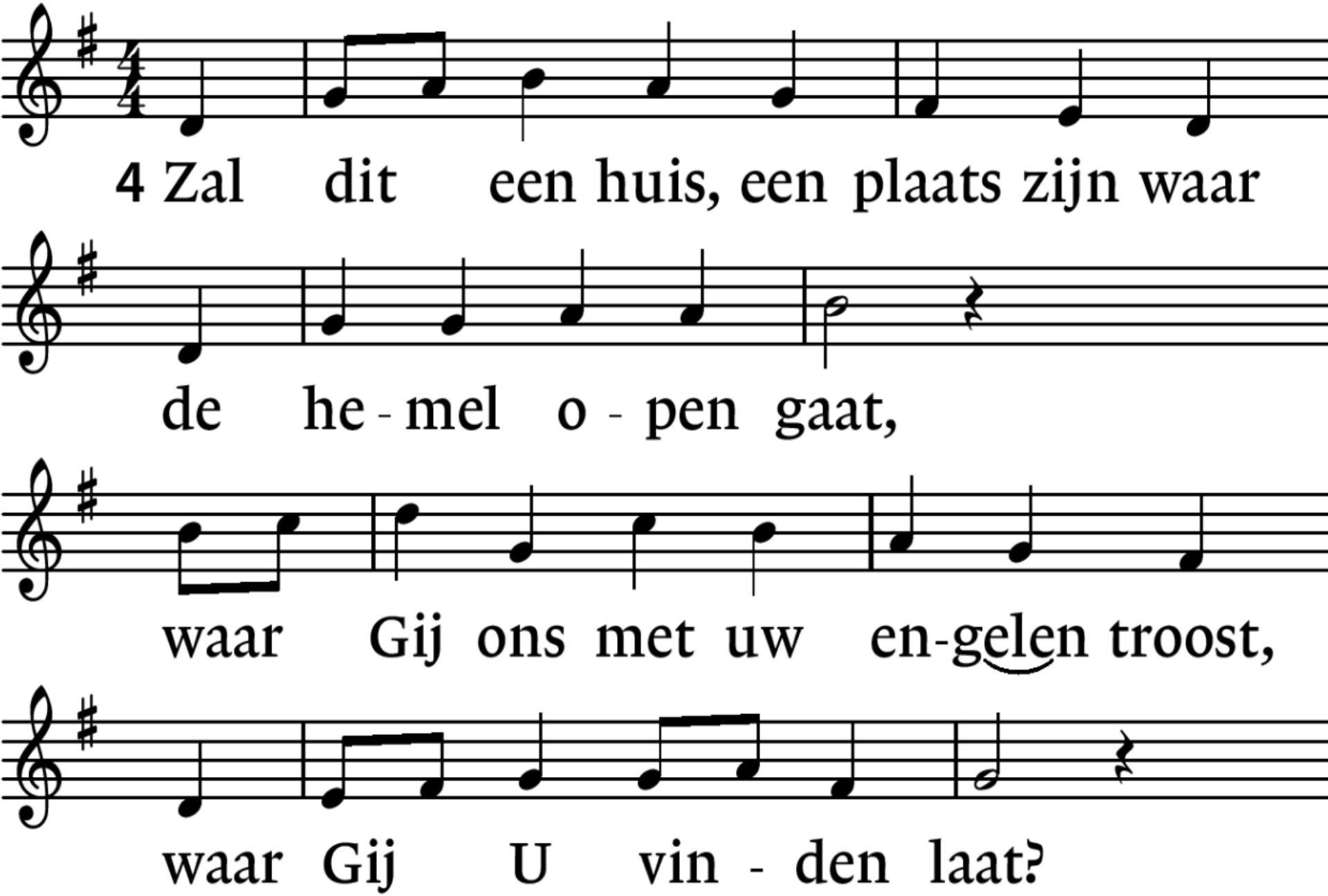

Lied 280 : 1, 2, 4, 7.

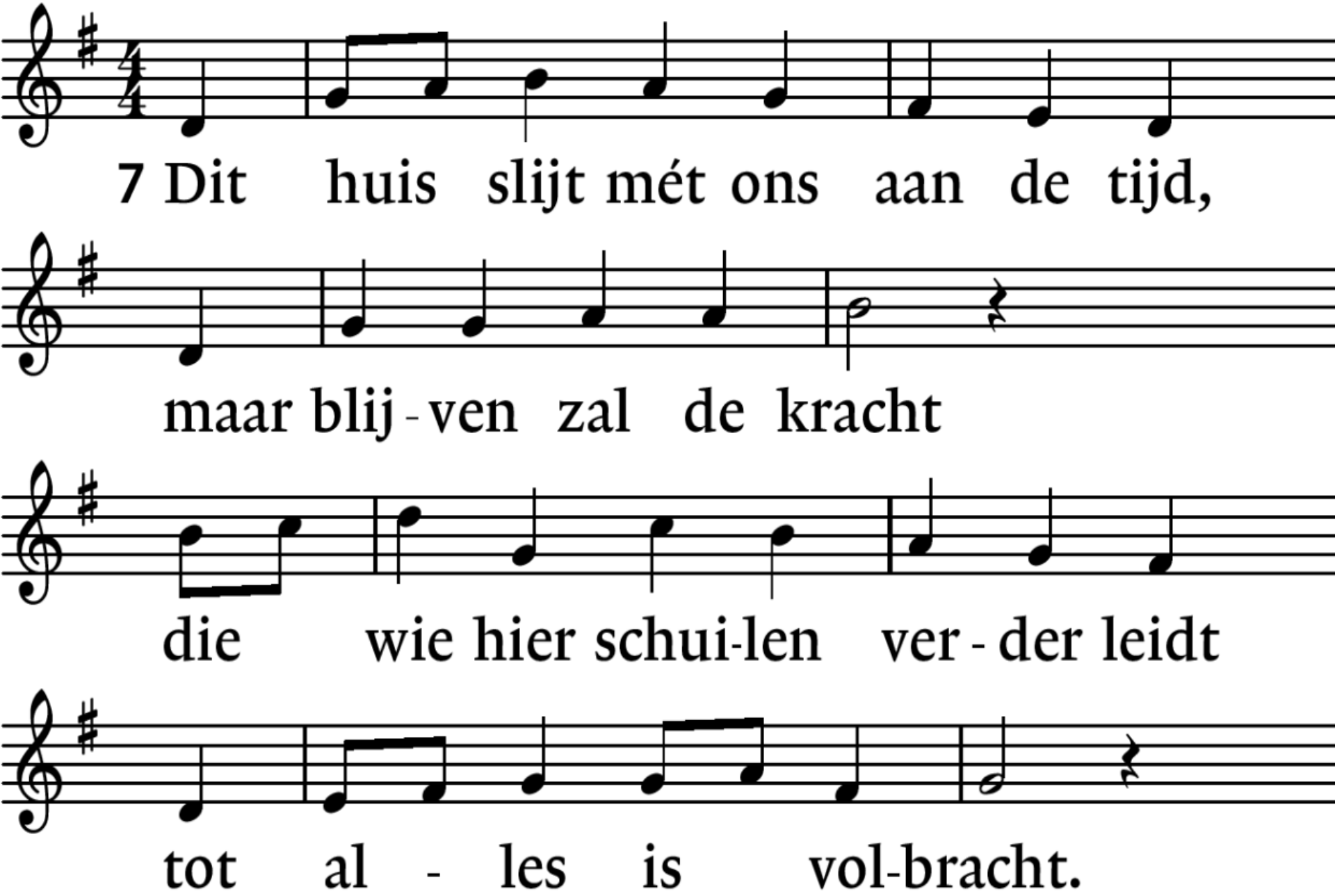

Bemoediging en groet

voorganger:

Onze hulp is de Ene God
Die ons behoedt en ons bestaan draagt;

gemeente:

De Schepper die ons kent en trouw is
En nooit opgeeft het werk
wat uit liefde is begonnen.

Bemoediging en groet

*

voorganger:

De goedheid en de vrede van God
Zij met u allen.

gemeente:

Amen.

Veni Sancte Spiritus | Petrus in het land | KRO-NCRV

Kom tot ons, o heilge Geest,
ontsteek in ons de vlam van uw liefde.
Kom tot ons, o Heilge Geest,
woon in ons, o Heilge Geest.

Lied 367e:

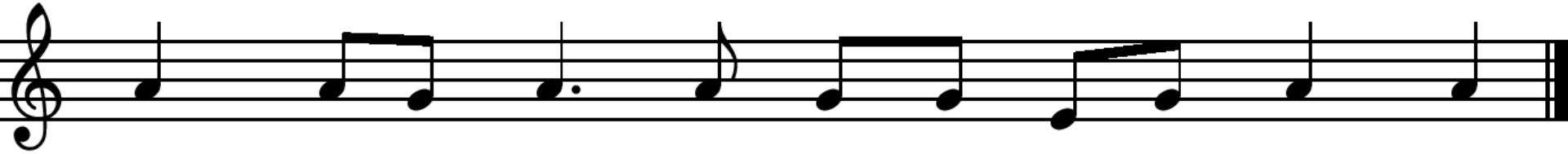

Heer, on-ze God, wij bid-den U, ver-hoor ons.

Lied 405 : 1. 4.

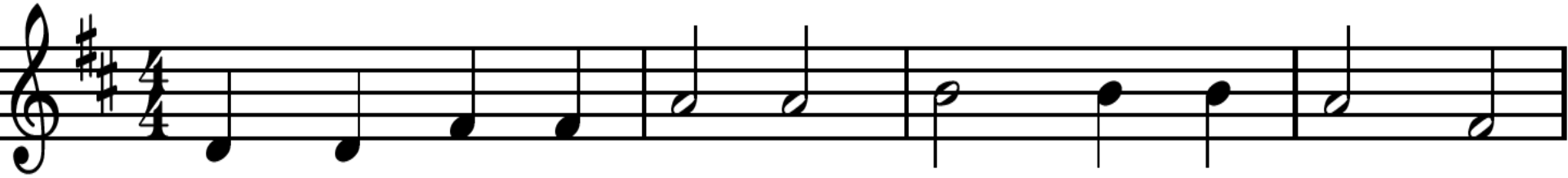

1 Hei-lig, hei-lig, hei-lig! Heer, God al-mach-tig,

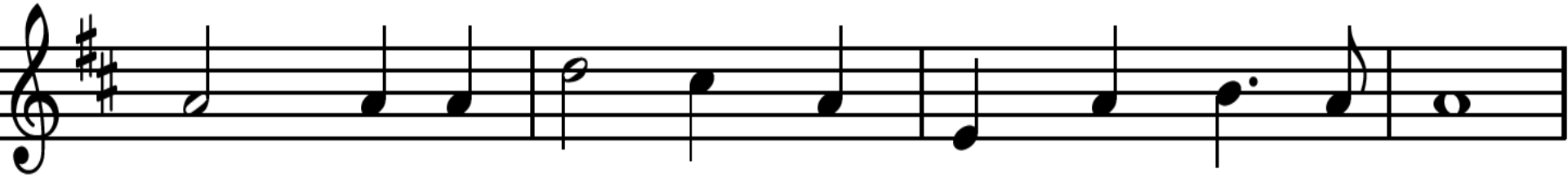

vroeg in de mor-gen wor-de U ons lied ge-wijd.

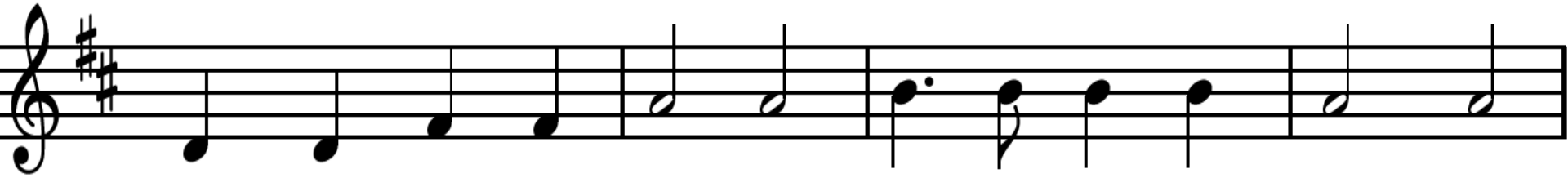

Hei-lig, hei-lig, hei-lig! Lief-de-vol en mach-tig,

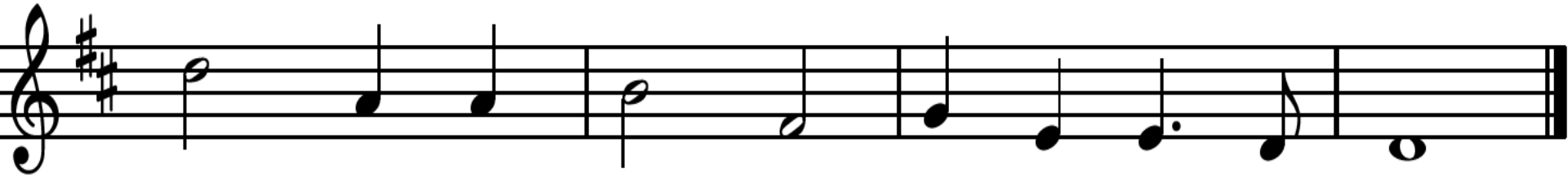

Drie-vul-dig God, die één in we-zen zijt.

Lied 405 : 1, 4.

*

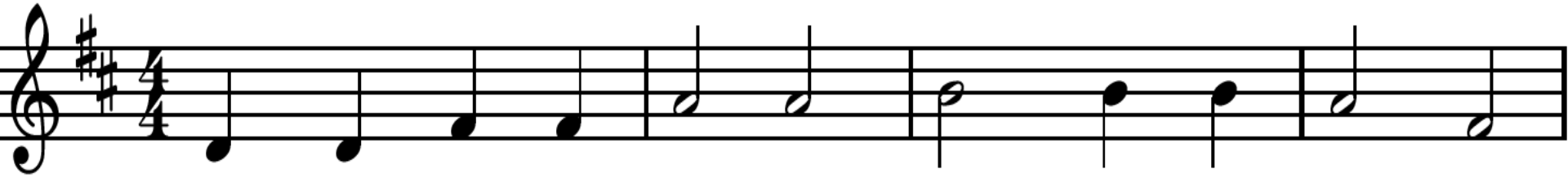

4 Hei-lig, hei-lig, hei-lig! Heer, God al-mach-tig

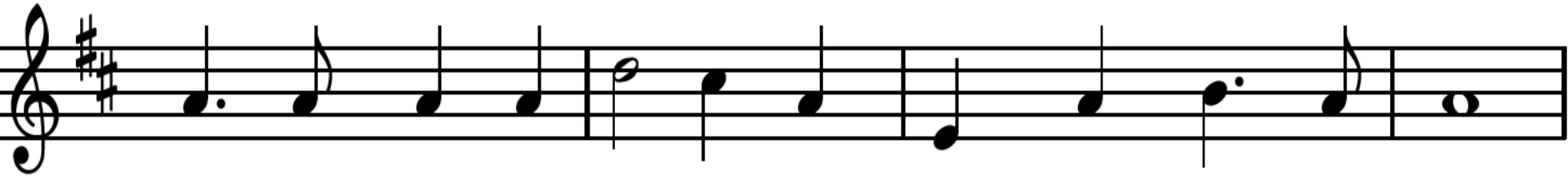

he-mel, zee en aar-de ver-hoogt uw heer-lijk-heid.

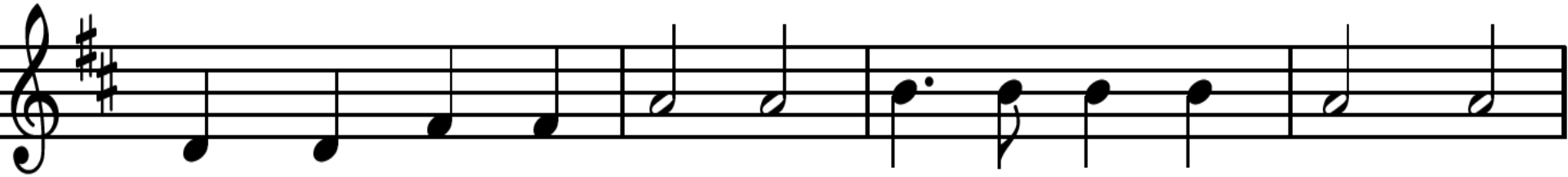

Hei-lig, hei-lig, hei-lig! Lief-de-vol en mach-tig,

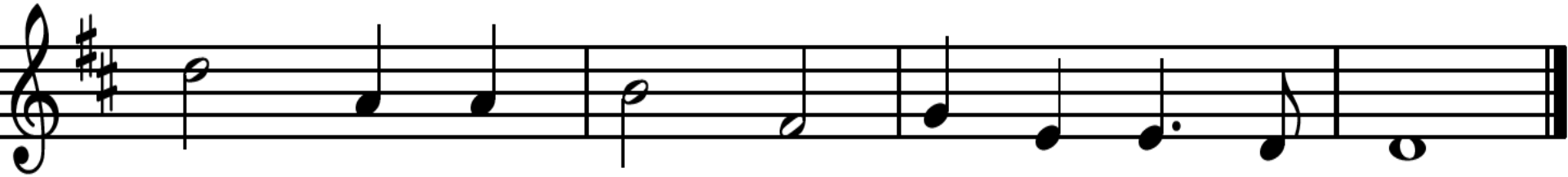

Drie - vul - dig God, die één in we - zen zijt.

Lezing: Psalm 135 : 1 t/m 7. (BGT)

1 Halleluja!
Zing voor de Heer!
Dienaren van de Heer,
zing voor hem.
2 Jullie die in zijn tempel zijn,
die werken in het huis van onze God,
zing voor de Heer!
3 Zing voor de Heer,
want hij is goed.
Maak muziek voor hem,
want hij maakt ons gelukkig.

Lezing: Psalm 135 : 1 t/m 7. (BGT) *

4 De Heer heeft Israël uitgekozen,
het volk van Jakob hoort bij hem.
5 Ik weet hoe machtig de Heer is,
machtiger dan alle andere goden.
6 De Heer doet alles wat hij wil,
in de hemel, op de aarde
en in de diepe zeeën.
7 Hij haalt wolken van het einde van de aarde,
van hem komt de regen en de bliksem,
uit zijn hemel stuurt hij de wind.
De Heer heeft Israël altijd geholpen.

Lezing: Johannes 3 : 1 t/m 16. (BGT)

1 Er was een farizeeër die Nikodemus heette.
Hij was één van de Joodse leiders.
2 Midden in de nacht kwam hij naar Jezus toe
en zei: ‘Meester, wij weten dat God u
gestuurd heeft om onze leraar te zijn.
Want we zien dat God u helpt
om al die wonderen te doen.’
3. Jezus zei tegen Nikodemus:
‘Luister heel goed naar mijn woorden:
Je kunt alleen bij Gods nieuwe wereld horen
als je op een nieuwe manier geboren wordt.’

Lezing: Johannes 3 : 1 t/m 16. (BGT)

4 Toen zei Nikodemus: ‘Iemand die al oud is,
kan toch niet opnieuw geboren worden?
Hij kan toch niet teruggaan in de buik van zijn
moeder en nog een keer geboren worden?’
5 Jezus zei tegen hem:
‘Luister heel goed naar mijn woorden:
Je kunt Gods nieuwe wereld alleen
binnengaan als je op een nieuwe manier
geboren wordt.
En dat gebeurt als je gedoopt wordt
met de heilige Geest.’

Lezing: Johannes 3 : 1 t/m 16. (BGT)

6 Jezus zei: ‘Wie op een gewone, menselijke
manier geboren wordt, zal een keer sterven.
Maar wie geboren wordt door de Geest,
zal eeuwig leven.
7 Wees dus niet verbaasd als ik zeg:
Jullie moeten op een nieuwe manier geboren
worden.
8 Denk aan de wind:
Die waait waarheen hij wil.
Je hoort hem, maar je weet niet waar hij
vandaan komt en waar hij naartoe gaat.

Lezing: Johannes 3 : 1 t/m 16. (BGT)

Zo is het ook met de Geest:
Je weet niet waar hij vandaan komt
en hoe hij werkt.
Want hij hoort bij de hemelse wereld.
En iedereen die door de Geest geboren wordt,
hoort ook bij de hemelse wereld.’
9 Nikodemus vroeg: ‘Maar hoe kan dat?’
10 Jezus zei: ‘Begrijp je dat niet?
Jij bent toch een leraar van het volk van Israël?

Lezing: Johannes 3 : 1 t/m 16. (BGT)

11 Luister heel goed naar mijn woorden: Ik vertel
jullie over de hemelse wereld, die ik ken en
zelf gezien heb. Maar jullie geloven mij niet.
12 Jullie geloven me niet eens
als ik vertel over de aardse wereld.
Dan zullen jullie me zeker niet geloven als ik
vertel over de hemelse wereld!’
13 Nog nooit is er iemand van de aarde
omhooggegaan naar de hemel.
Alleen de Mensenzoon, die eerst vanuit de
hemel naar de aarde kwam.

Lezing: Johannes 3 : 1 t/m 16. (BGT) *

14 Mozes zette in de woestijn een koperen slang
hoog op een paal. Net zo moet de
Mensenzoon een hoge plaats krijgen,
eerst aan het kruis en daarna in de hemel.
15. En daardoor krijgt iedereen
die in hem gelooft, het eeuwige leven.
16 Want Gods liefde voor de mensen was zo
groot, dat hij zijn enige Zoon gegeven heeft.
Iedereen die in hem gelooft, zal niet sterven,
maar voor altijd leven.

Luisterlied: Lied 706 : 1. *2, 3, 4.*

1 Dans mee met Vader, Zoon en Geest,
kom binnen in hun kring,
dat wervelende samenspel
van ver voor ons begin.
De wereld van vandaag is ons
vanouds al toegedacht
als dansvloer waar de liefde leidt
en waar de hoop ons wacht.

Luisterlied: Lied 706 : 1, 2. 3, 4.

2 Zie het gezicht van deze Drie:
een kind in Bethlehem,
een mens tot bloedens toe gekroond
buiten Jeruzalem.
De dans van de Drievuldigheid
wordt door geen dood gestuit.
Want stokt ons dansen in het graf,
ook daar leidt God ons uit.

Luisterlied: Lied 706 : 1, 2, 3. 4.

3 Zing mee, wij zijn door deze Drie
in vuur en vlam gezet,
nu Pinksteren de vrijheid geeft
te zeggen wie ons redt!
Ook wij hebben het juk gekend
van Adams erfenis.
Laat horen hoe die zware last
ons afgenomen is.

Luisterlied: Lied 706 : 1, 2, 3, 4. *

4 Wij dansen mee met deze Drie,
op weg van feest tot feest.
Een jubelzang gaat in het rond
om Vader, Zoon en Geest.
De liefde, het geloof, de hoop,
zij leiden tot dit lied:
verweven met ons leven is
de dans van deze Drie!

Lied 704 : 1, 3.

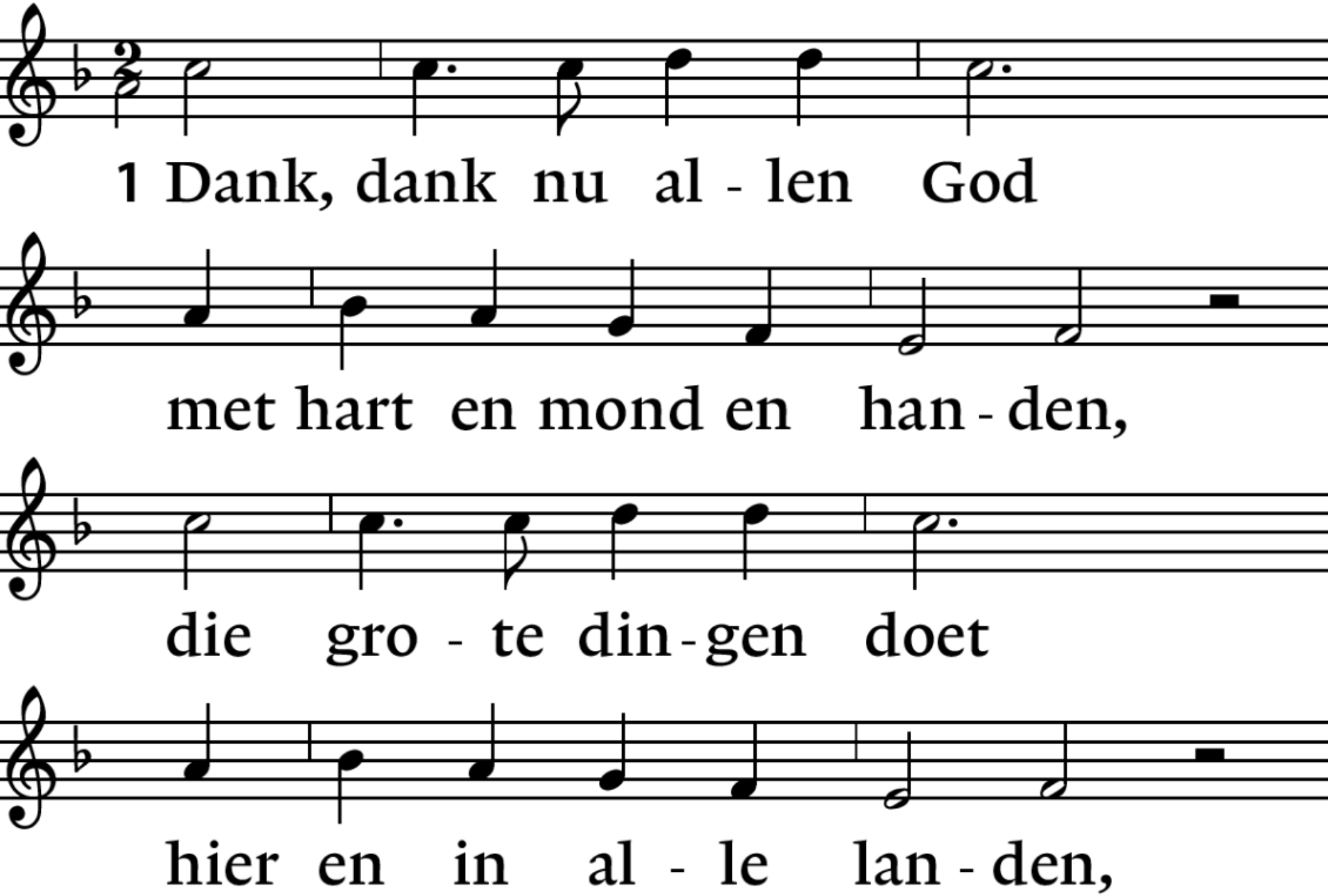
1 Dank, dank nu al - len God
met hart en mond en han - den,
die gro - te din - gen doet
hier en in al - le lan - den,

Lied 704 : 1. 3.

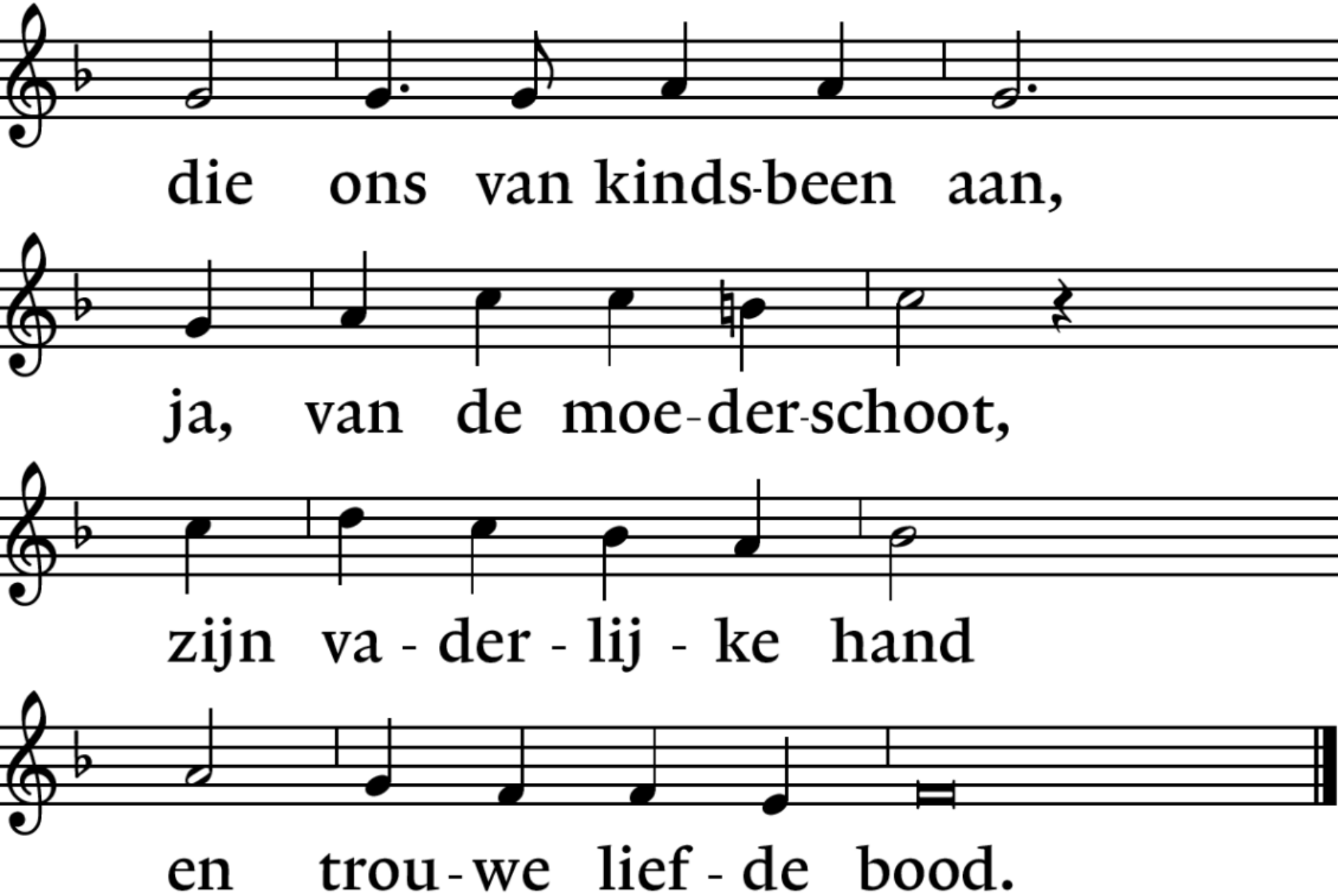
die ons van kinds-been aan,
ja, van de moe-der-schoot,
zijn va - der - lij - ke hand
en trou - we lief - de bood.

Lied 704 : 1, 3,

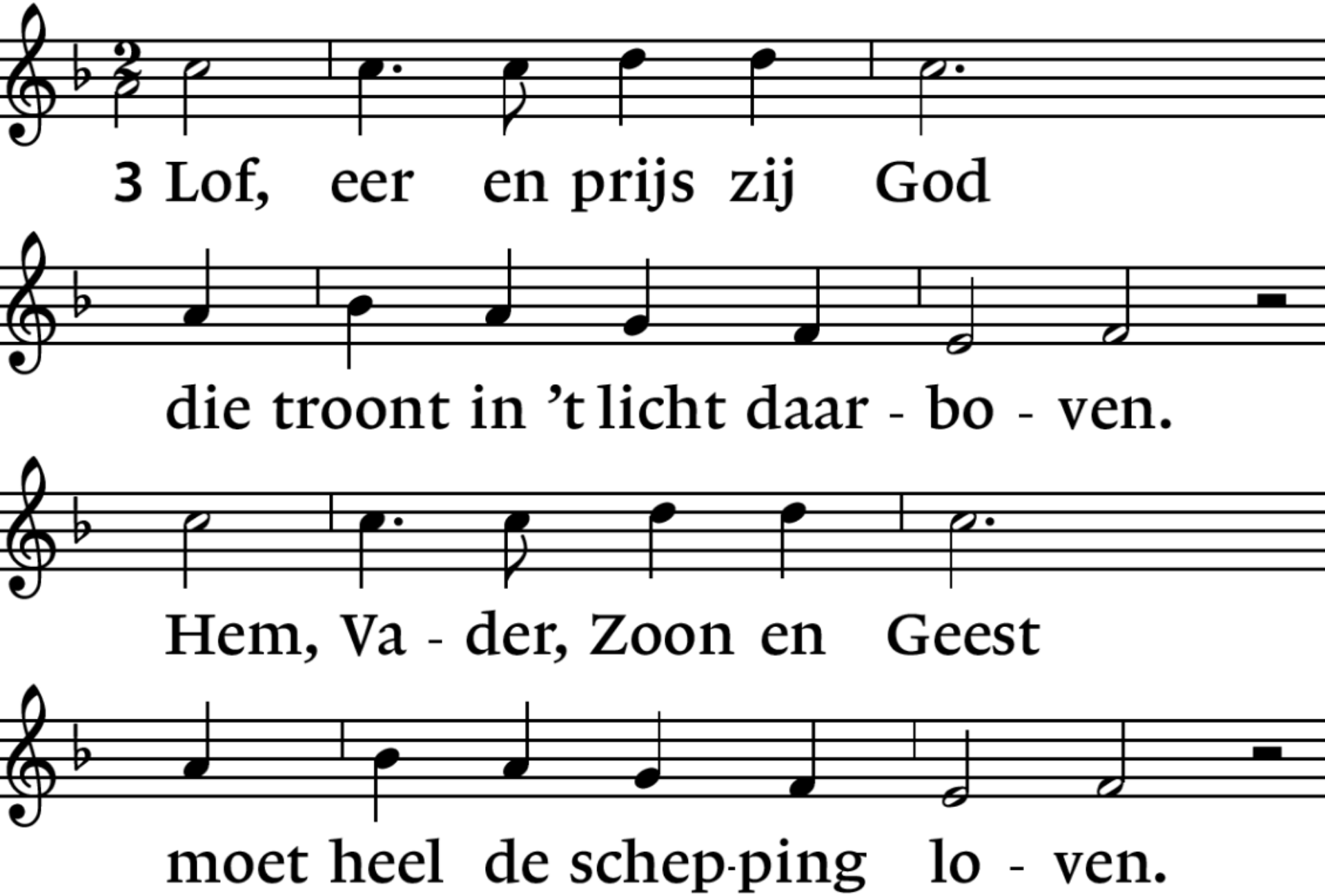
3 Lof, eer en prijs zij God
die troont in 't licht daar - bo - ven.
Hem, Va - der, Zoon en Geest
moet heel de schep-ping lo - ven.

Lied 704 : 1, 3.

*

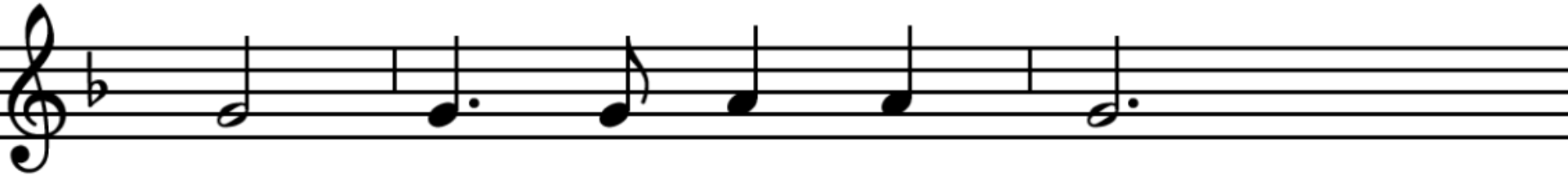

Van Hem, de e - ne Heer,

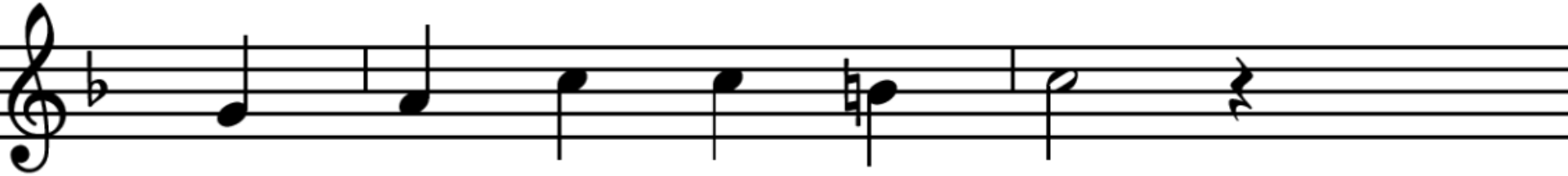

gaf het ver - le - den blijk,

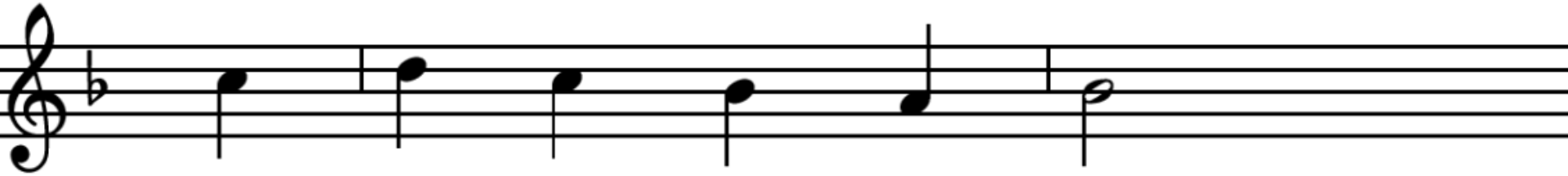

het he - den zingt zijn eer,

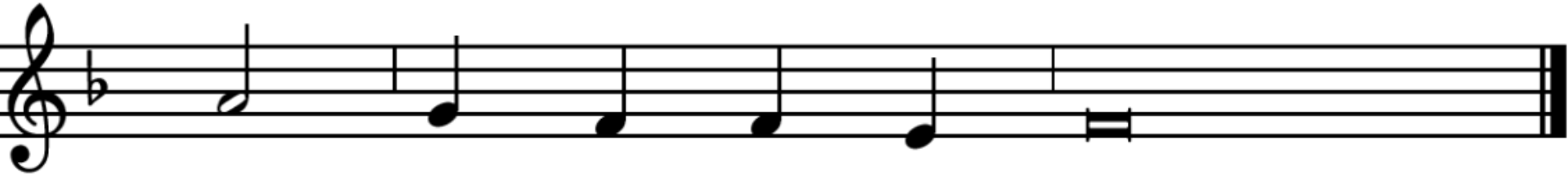

de toe-komst is zijn rijk.

Geloofsbelijdenis 340a

voorganger Wij geloven in één God, de almachtige Vader,
Schepper van hemel en aarde,
van alle zichtbare en onzichtbare dingen;

allen en in één Heer Jezus Christus,
de eniggeboren Zoon van God,
vóór alle tijden geboren uit de Vader,

voorganger God uit God, Licht uit Licht,
waarachtig God uit waarachtig God,

allen geboren, niet geschapen,
één van wezen met de Vader,
en door wie alles is geworden;

Geloofsbelijdenis 340a

voorganger die om ons mensen
en om ons behoud uit de hemel is neergedaald
allen en is vlees geworden,
door de heilige Geest uit de maagd Maria
en is mens geworden,
voorganger die ook voor ons is gekruisigd onder Pontius Pilatus,
geleden heeft en begraven is,
allen en opgestaan is op de derde dag volgens de schriften,
opgevaren is naar de hemel
en zit aan de rechterhand van de Vader,

Geloofsbelijdenis 340a

voorganger en zal wederkomen in heerlijkheid
om te oordelen de levenden en de doden,
en aan zijn rijk zal geen einde zijn;

allen wij geloven in de heilige Geest,
die Heer is en levend maakt,
die uitgaat van de Vader en de Zoon,

voorganger die samen met de Vader en de Zoon
aanbeden en verheerlijkt wordt,
die gesproken heeft door de profeten,

allen en één heilige, katholieke en apostolische kerk.
Wij belijden één doop tot vergeving van de zonden

Geloofsbelijdenis 340a

*

voorganger en wij verwachten de opstanding van de doden
en het leven in de wereld die komt.

allen Amen.

Diaconale Collecte: NL65ABNA 0454 3147 01

Collecte Kerkrentmeesterschap:
NL 35 RABO 0373 7266 51

Lied 839 : 1, 2, 3, 4.

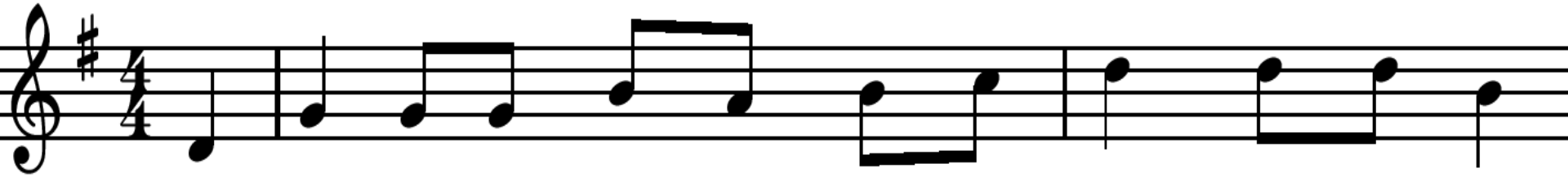

1 Ik dans-te die mor-gen toen de schep-ping be-gon,

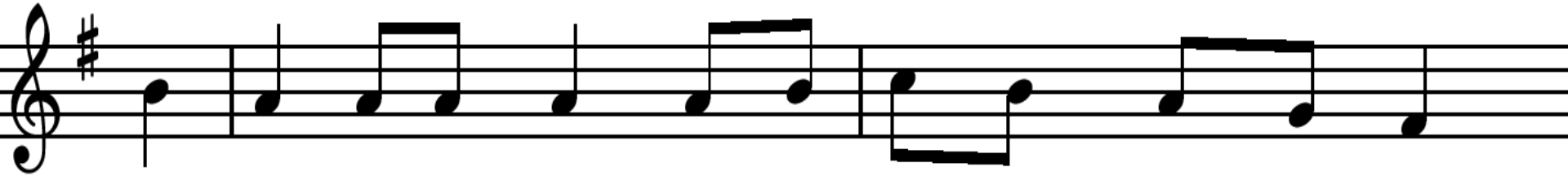

Ik dans-te de dans van de ster-ren, maan en zon,

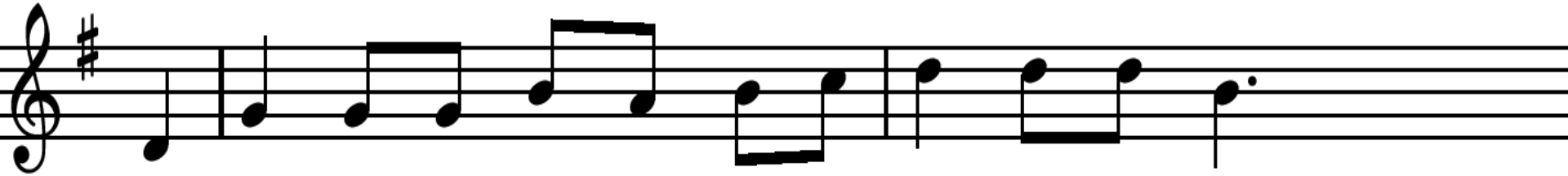

de gol-ven-de vel-den en de dei-nen-de zee

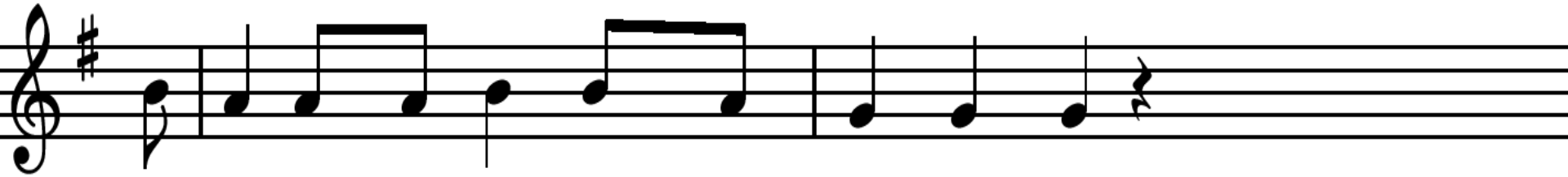

en al-les wat a-demt dat dans-te mee.

Lied 839 : 1. 2, 3, 4.

refrein:

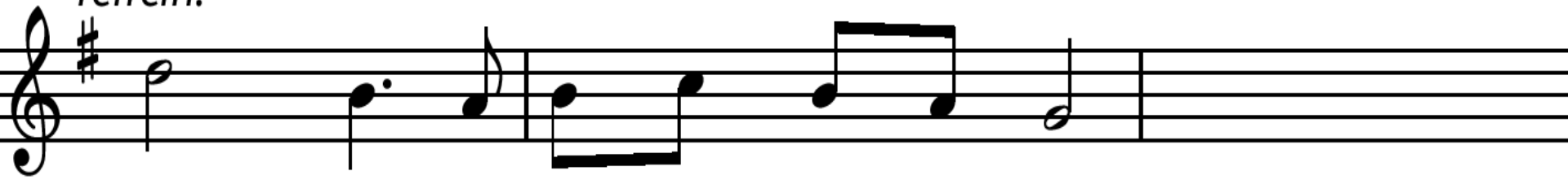

Dans, dans, en doe maar mee met mij.

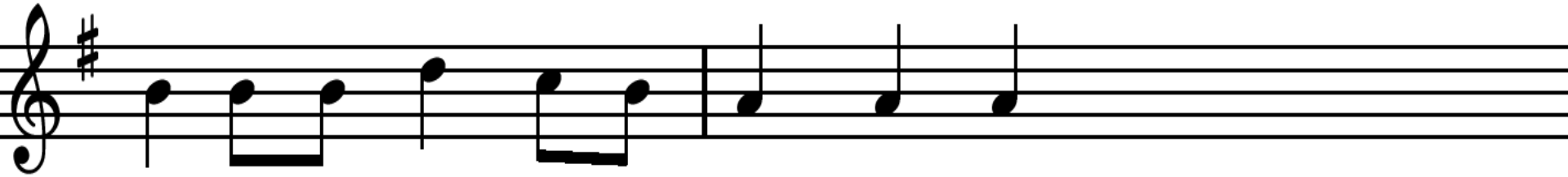

Ik ben de heer van de dans, zegt Hij.

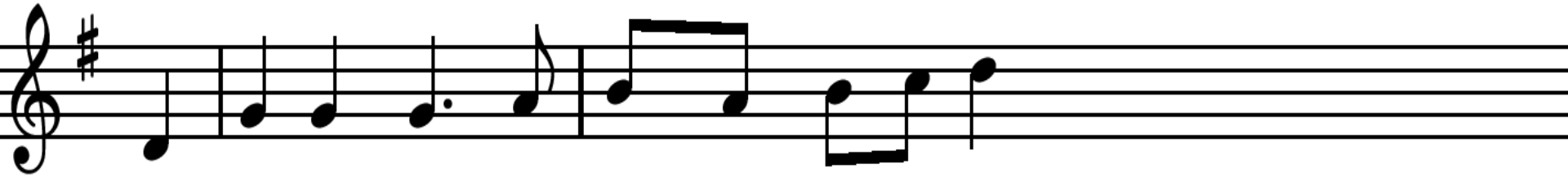

Ik ga je voor, Ik haal ook jou er bij

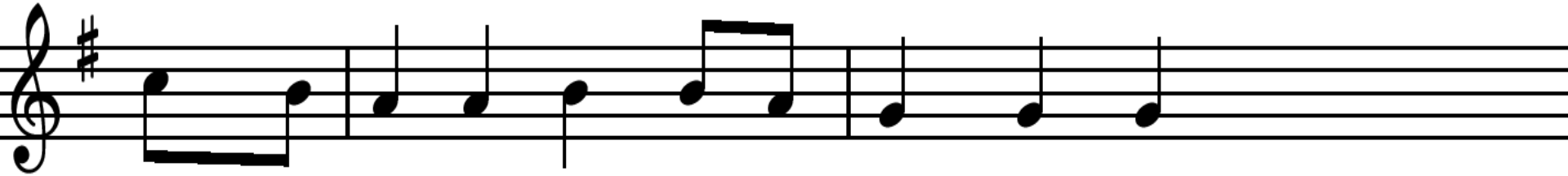

want Ik ben de heer van de dans, zegt Hij.

Lied 839 : 1, 2, 3, 4.

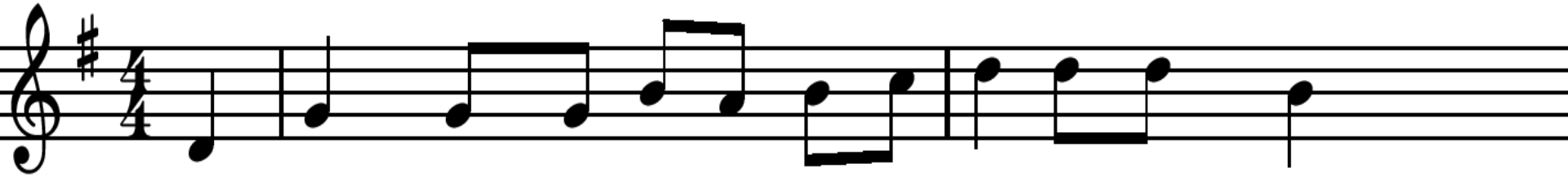

2 De dans werd vergeten en het ritme verstoord;

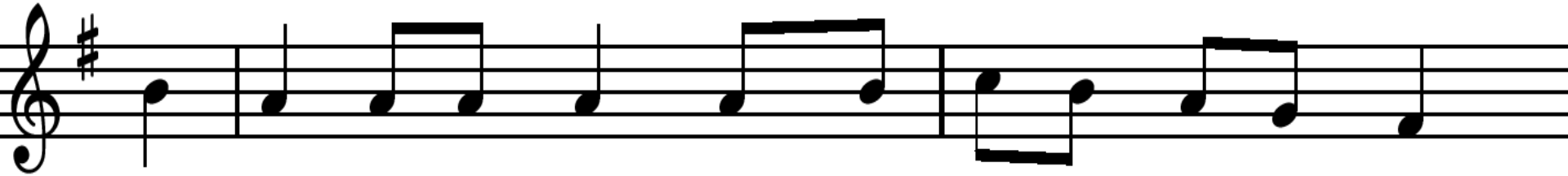

het lied van de schepping werd zelden nog gehoord.

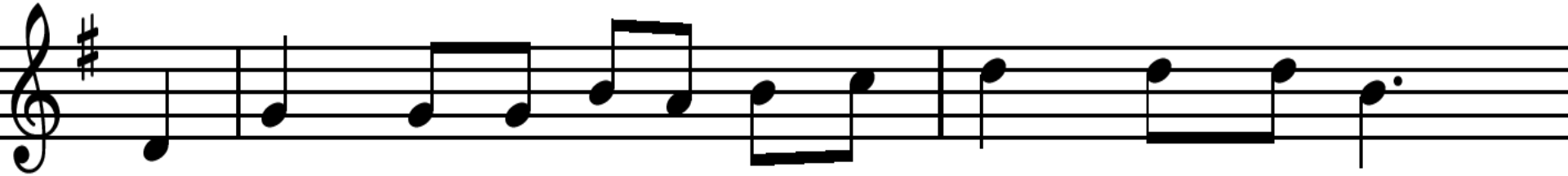

Ik kwam hier op aarde om een gloed nieuw begin,

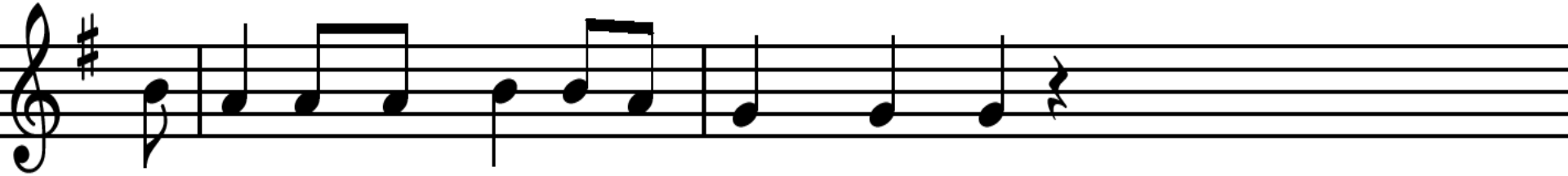

in Betlehem zette de dans weer in.

Lied 839 : 1, 2. 3, 4.

refrein:

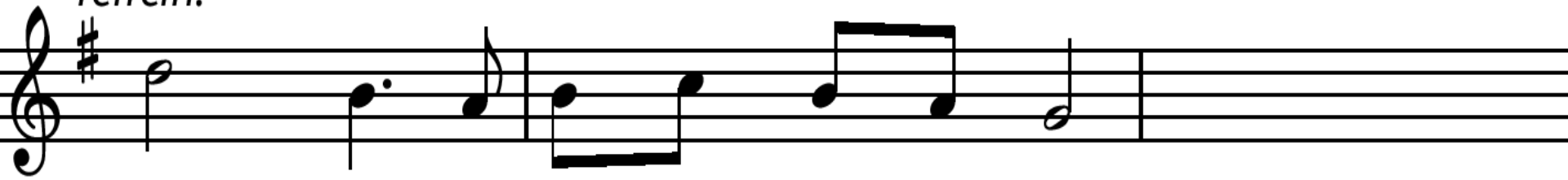

Dans, dans, en doe maar mee met mij.

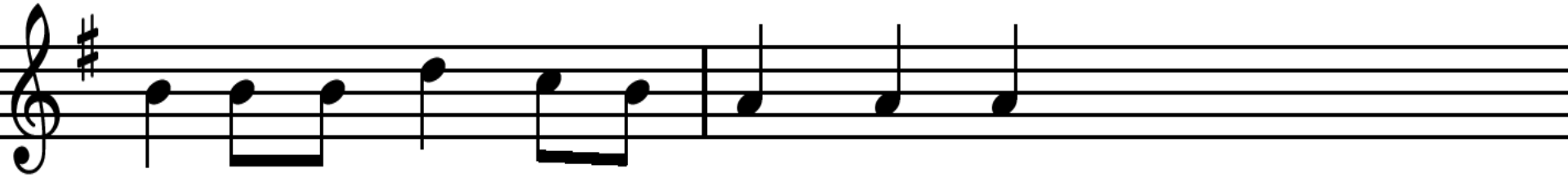

Ik ben de heer van de dans, zegt Hij.

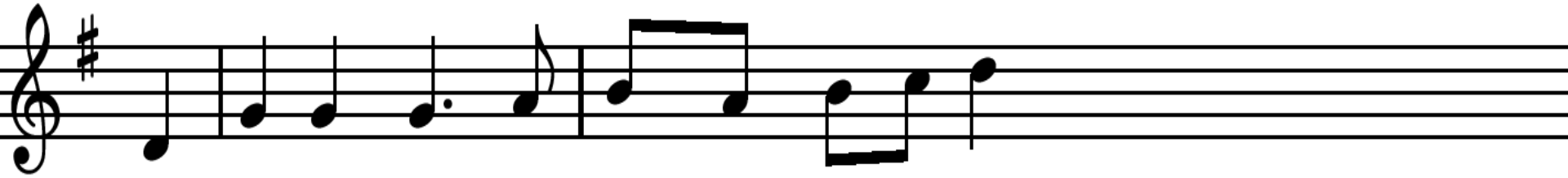

Ik ga je voor, Ik haal ook jou er bij

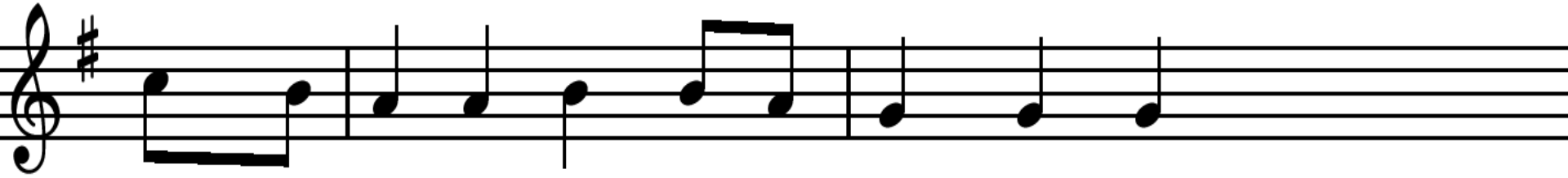

want Ik ben de heer van de dans, zegt Hij.

Lied 839 : 1, 2, 3, 4.

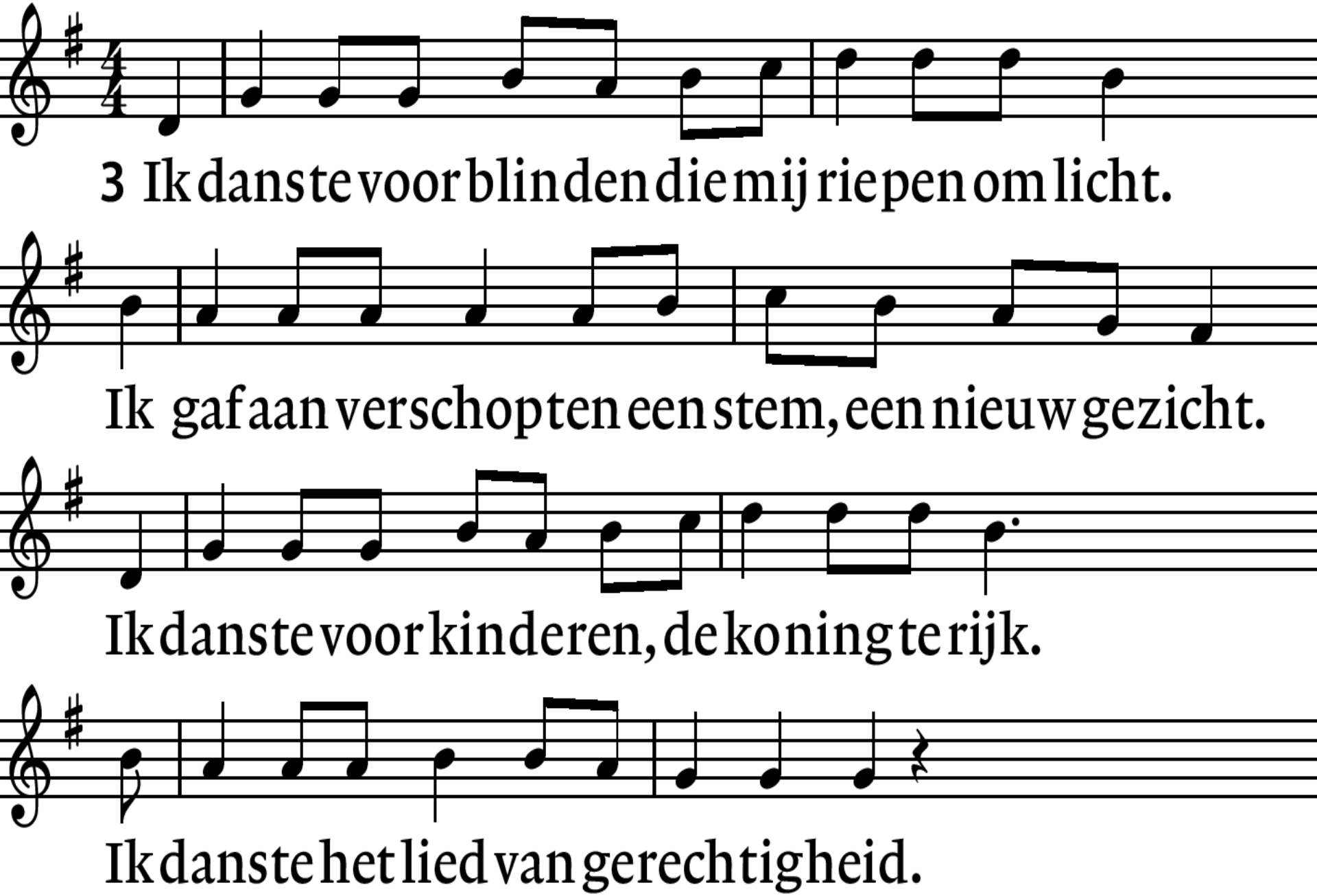

Lied 839 : 1, 2, 3. 4.

refrein:

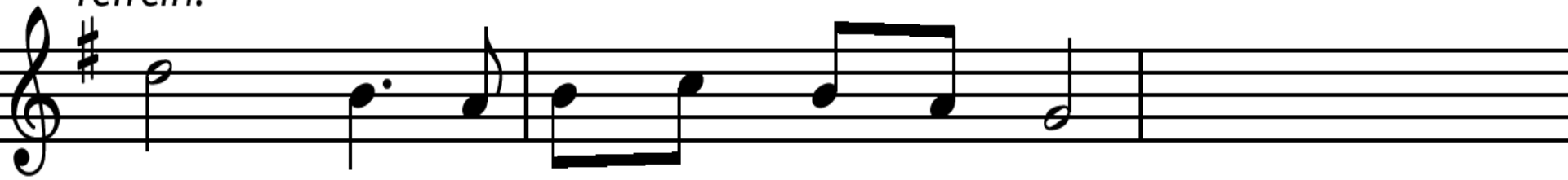

Dans, dans, en doe maar mee met mij.

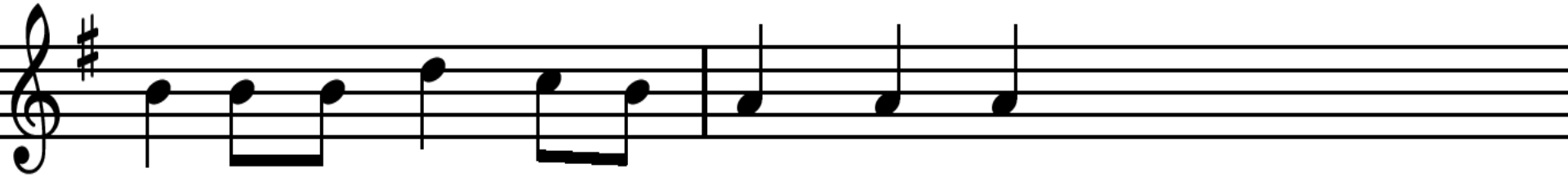

Ik ben de heer van de dans, zegt Hij.

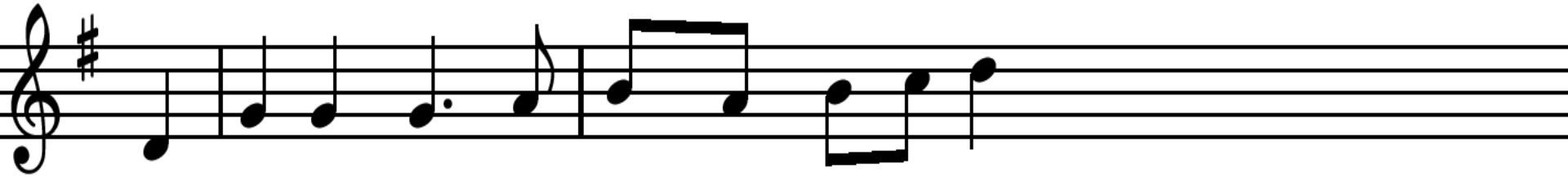

Ik ga je voor, Ik haal ook jou er bij

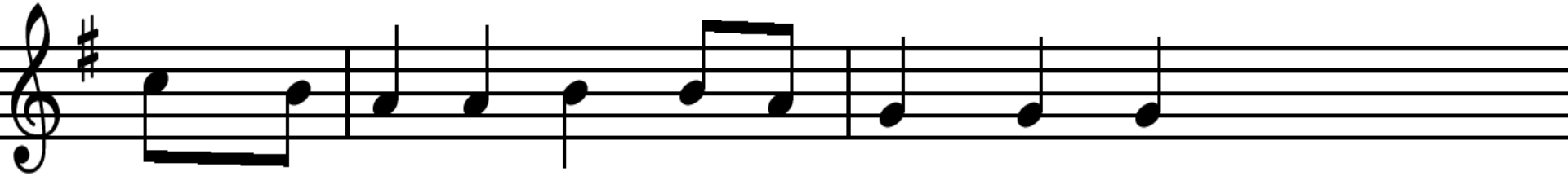

want Ik ben de heer van de dans, zegt Hij.

Lied 839 : 1, 2, 3, 4,

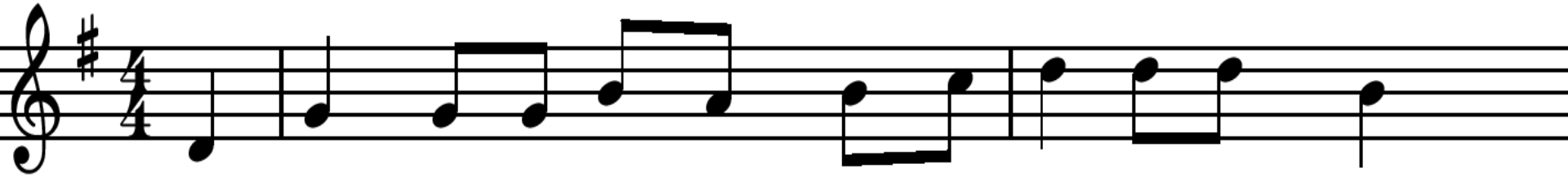

4 De dans leek te breken, maar Ik deelde het brood.

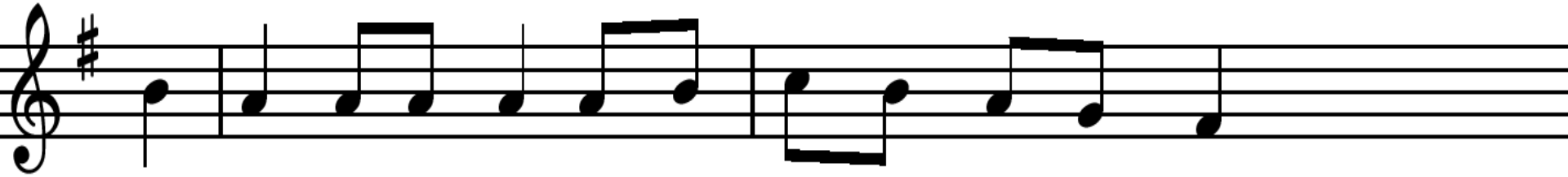

Ik danste uit liefde veel sterker dan de dood.

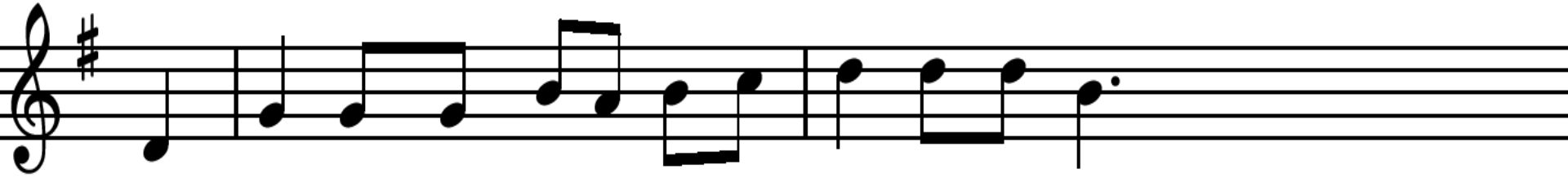

Die liefde leeft in je nu Ik dans met jou,

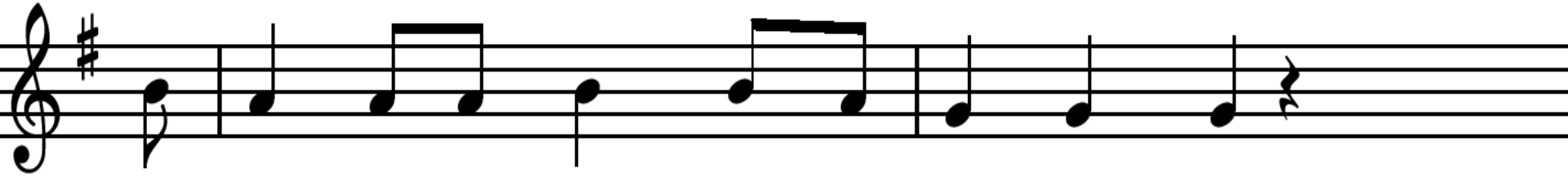

de dans van de schepping, de dans van trouw.

Lied 839 : 1, 2, 3, 4.

*

refrein:

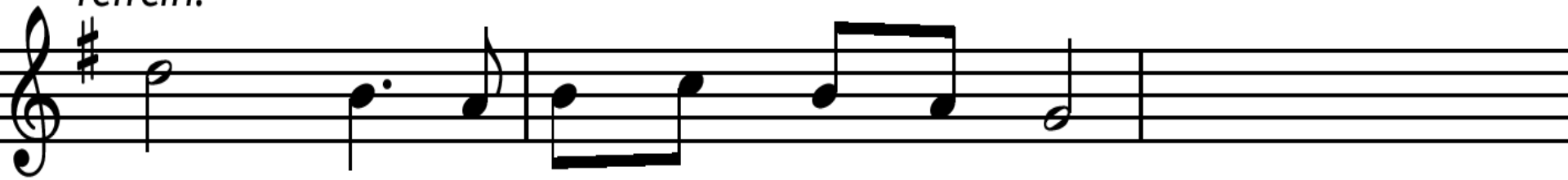

Dans, dans, en doe maar mee met mij.

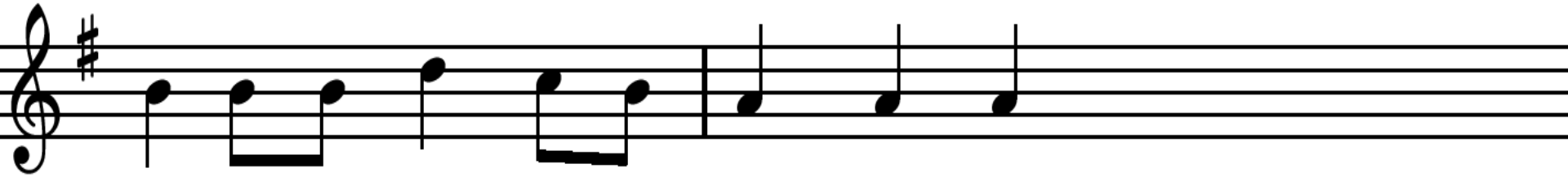

Ik ben de heer van de dans, zegt Hij.

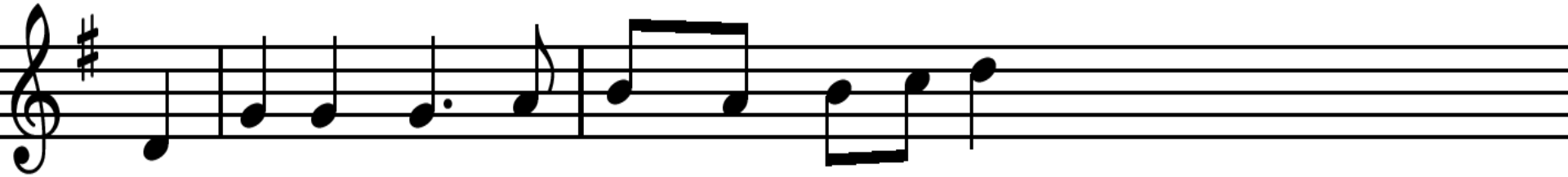

Ik ga je voor, Ik haal ook jou er bij

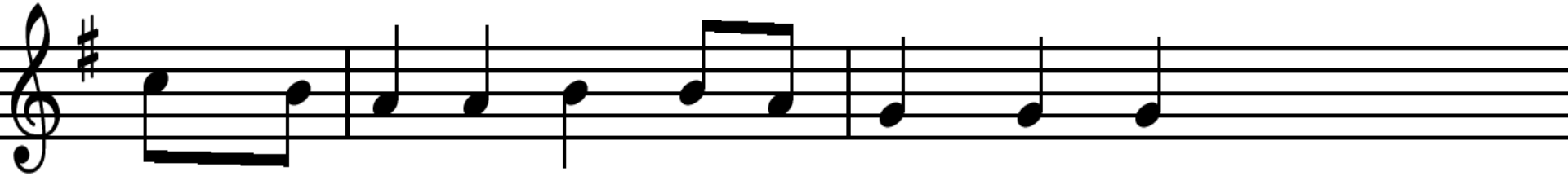

want Ik ben de heer van de dans, zegt Hij.

Staande: Lied 431c
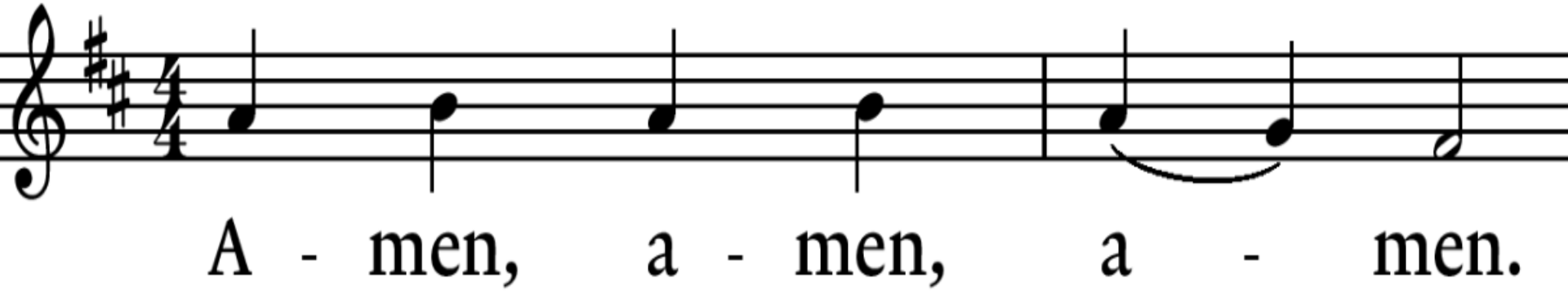
*