Protestantse Gemeente
De Westhoek te Sluis

13 juli 2025

Voorganger: ds. Jielis Ende.
Dienst van Schrift en Tafel.

Protestantse Gemeente
De Westhoek te Sluis

Liturgie

Lied 23b: 1, 2. / 3, 4, 5.
Lied 270g.
Lied 871 : 1, 2, 3, 4, 5.
Deuteronomium 30 : 9-14. Lied 320.
Lucas 10 : 25-37. Lied 513.
Lied 385 : 1.
Lied 405 : 4.
Lied 385 : 2, 3. / 4.
Lied 769 : 1, 5, 6.

Protestantse Gemeente
De Westhoek te Sluis

kerkdienstgemist.nl

Protestantse gemeente “de Westhoek”

De liturgie en ook deze presentatie zijn ook nu al te zien op www.kerkdienstgemist.nl: Zeeland => Oostburg => De Westhoek.

Protestantse Gemeente
De Westhoek te Sluis

Kerkdiensten

Zondag 20 juli Mariakerk te Cadzand:

10:00 uur Nederlandstalige dienst:
voorganger: ds. C. Baggerman.

11:30 uur Duitstalige dienst:
voorganger: pf. S. Volkmann.

Protestantse Gemeente
De Westhoek te Sluis

Agenda

Woensdag 16 juli 9:30-11:30 uur Open Haven:
Open Kerken;

Welkom.

JOTA

Agenda

Woensdag 16 juli 16:30:	Onvergetelijke Kookclub;
Vrijdag 18 juli 10:00 uur:	Wandelen op vrijdag;
Vrijdag 18 juli 19-21 uur:	Spelletjesavond.

EVENEMENTEN CADZAND DORP

EXPOSITIE

3 JULI - 26 JULI
DONDERDAG, VRIJDAG, ZATERDAG, ZONDAG
14.00 - 17.00
MARIAKERK

Harmien Hamelink (schilderijen) en André van Opdorp (grafiek)

Protestantse Gemeente
De Westhoek te Sluis

13 juli 2025

Voorganger: ds. Jielis Ende.
Dienst van Schrift en Tafel.

Bloemengroet:
De heer Frank Scheele,
de heer en mevrouw Taalman-Jansen.

Staande: Lied 23b : 1, 2.

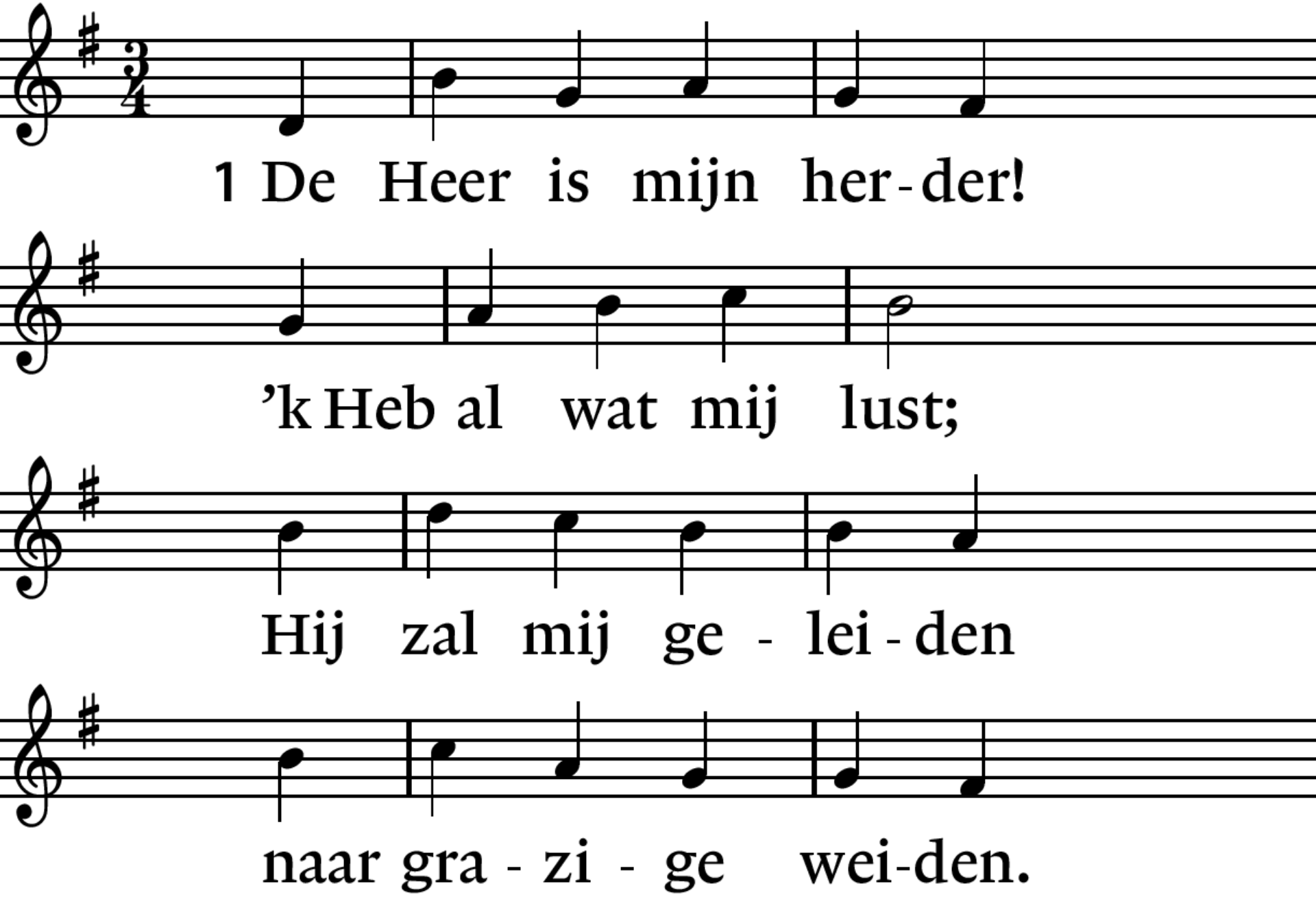

Staande: Lied 23b : 1. 2.

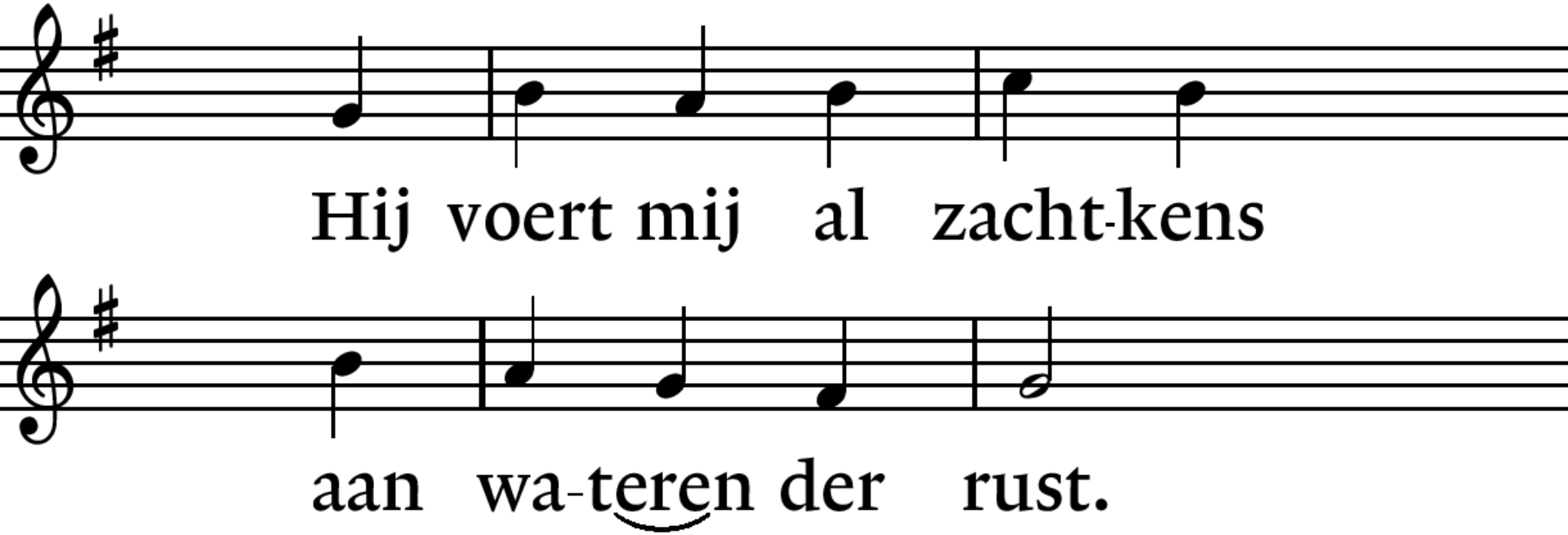

Staande: Lied 23b : 1, 2,

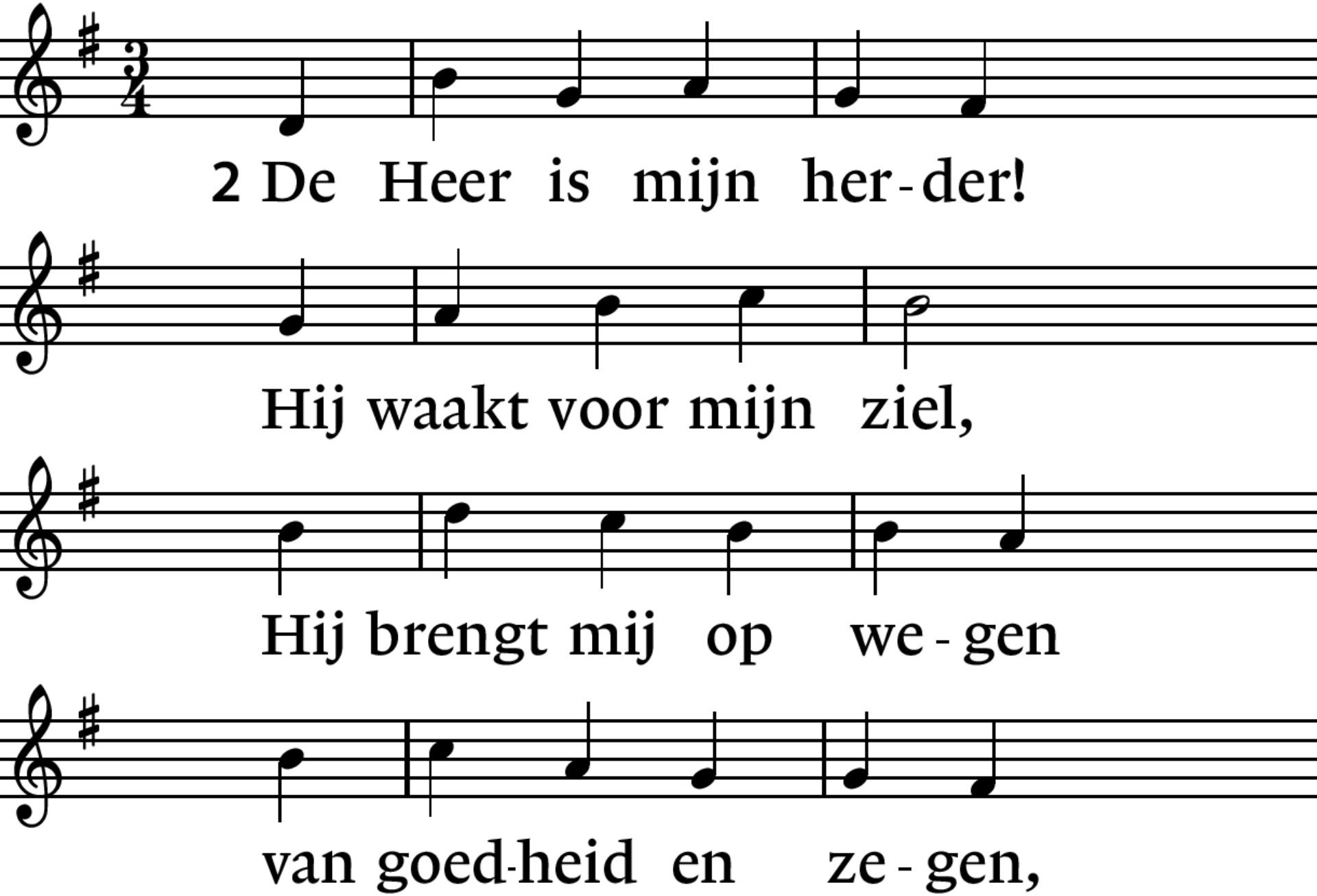

Staande: Lied 23b : 1, 2.

*

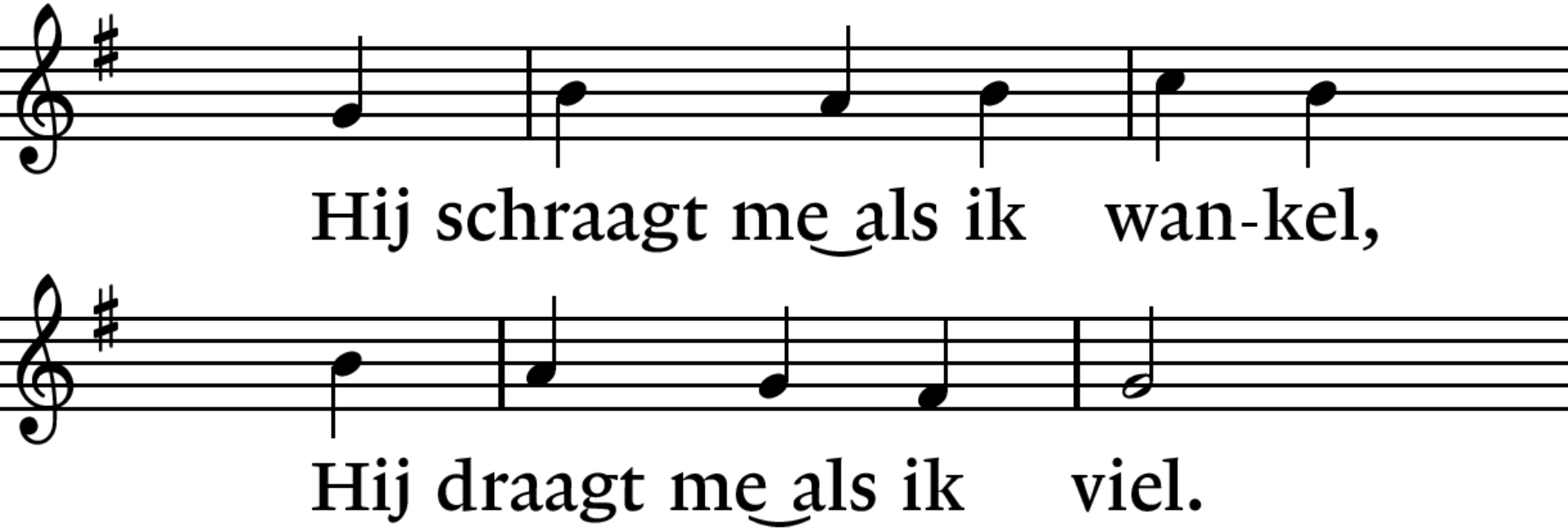

Lied 23b : 3, 4, 5.

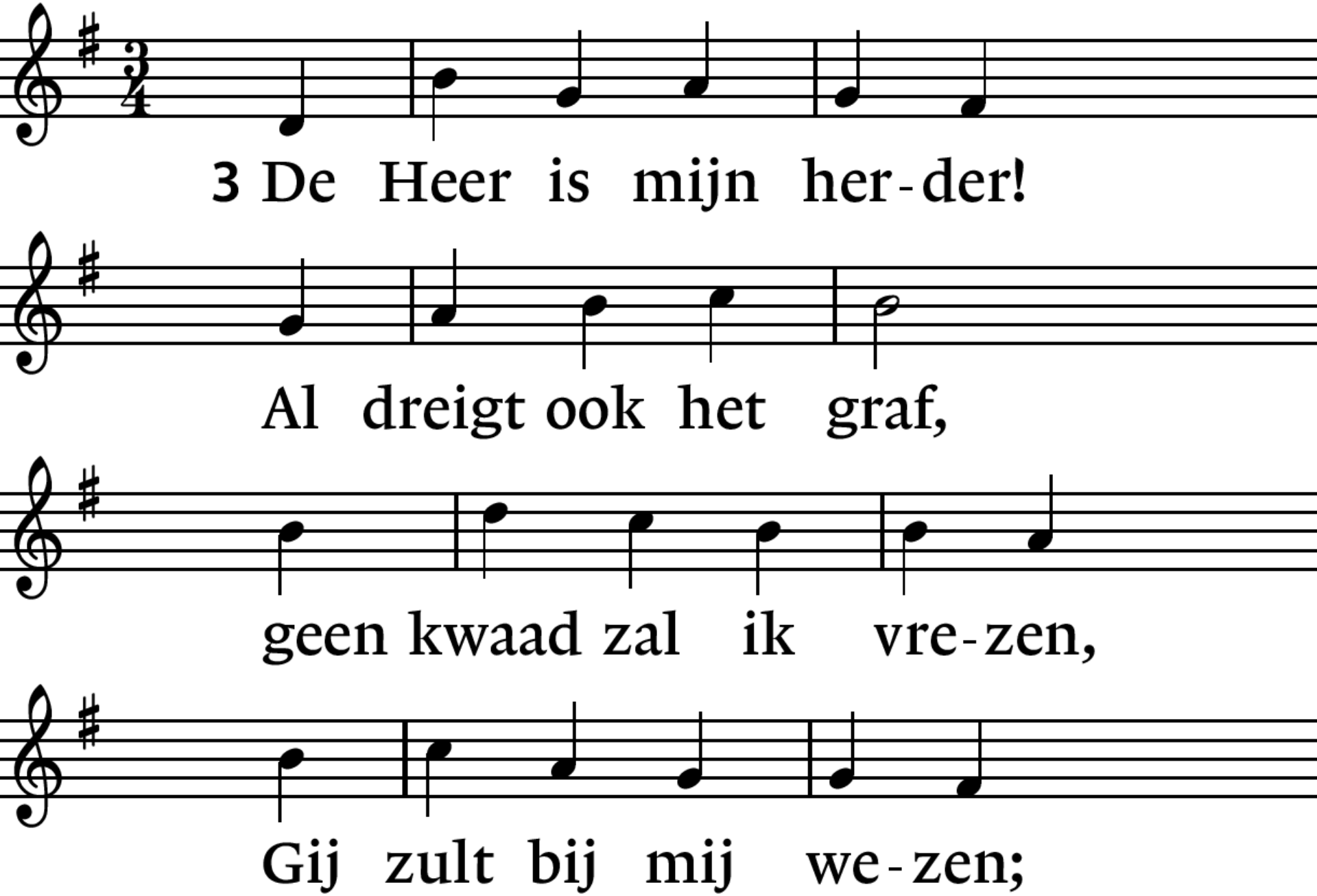
3 De Heer is mijn her-der!
Al dreigt ook het graf,
geen kwaad zal ik vre-zen,
Gij zult bij mij we-zen;

Lied 23b : 3. 4, 5.

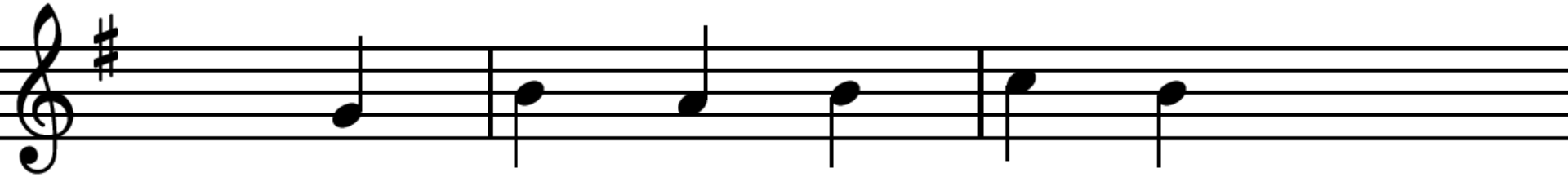

o Heer, mij ver - troos-ten

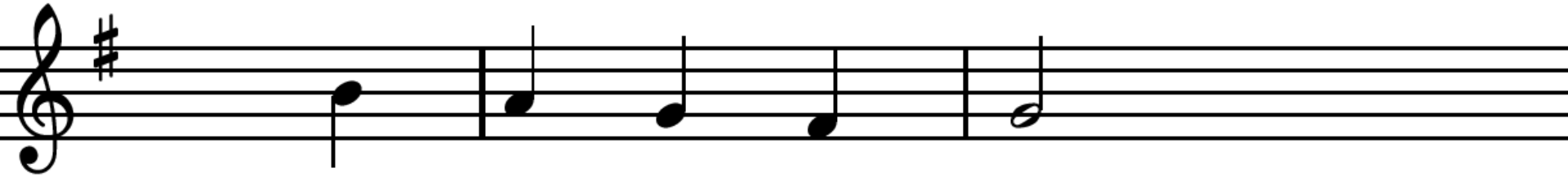

uw stok en uw staf!

Lied 23b : 3, 4, 5.

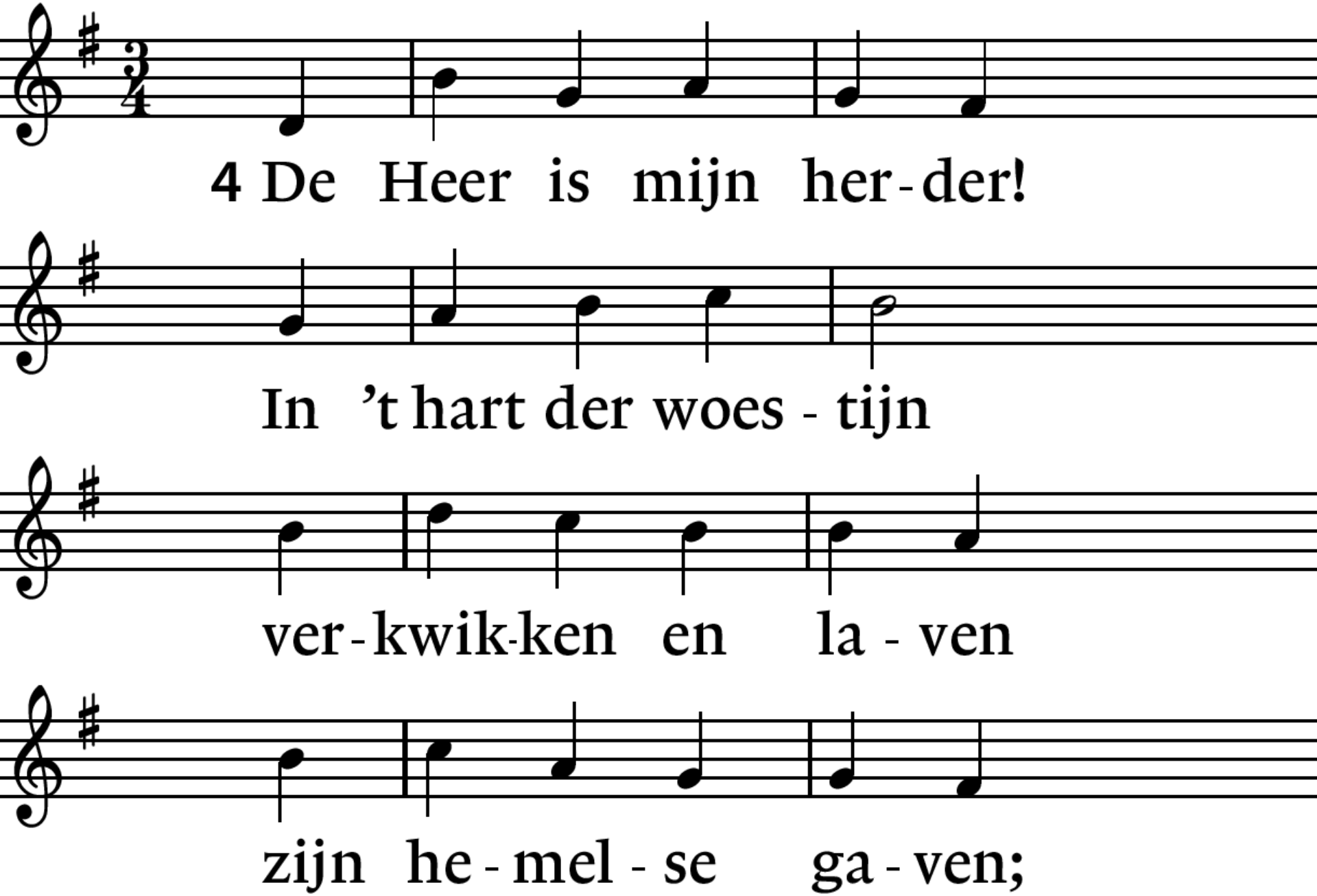
4 De Heer is mijn her - der!
In 't hart der woes - tijn
ver - kwik - ken en la - ven
zijn he - mel - se ga - ven;

Lied 23b : 3, 4. 5.

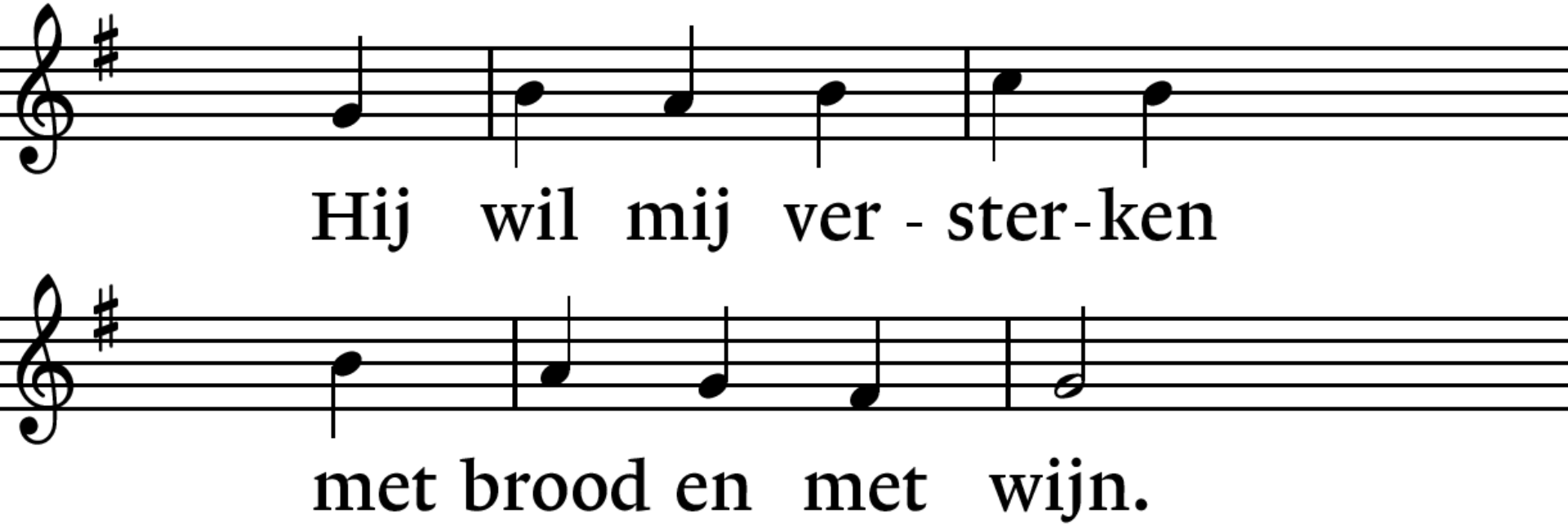

Lied 23b : 3, 4, 5,

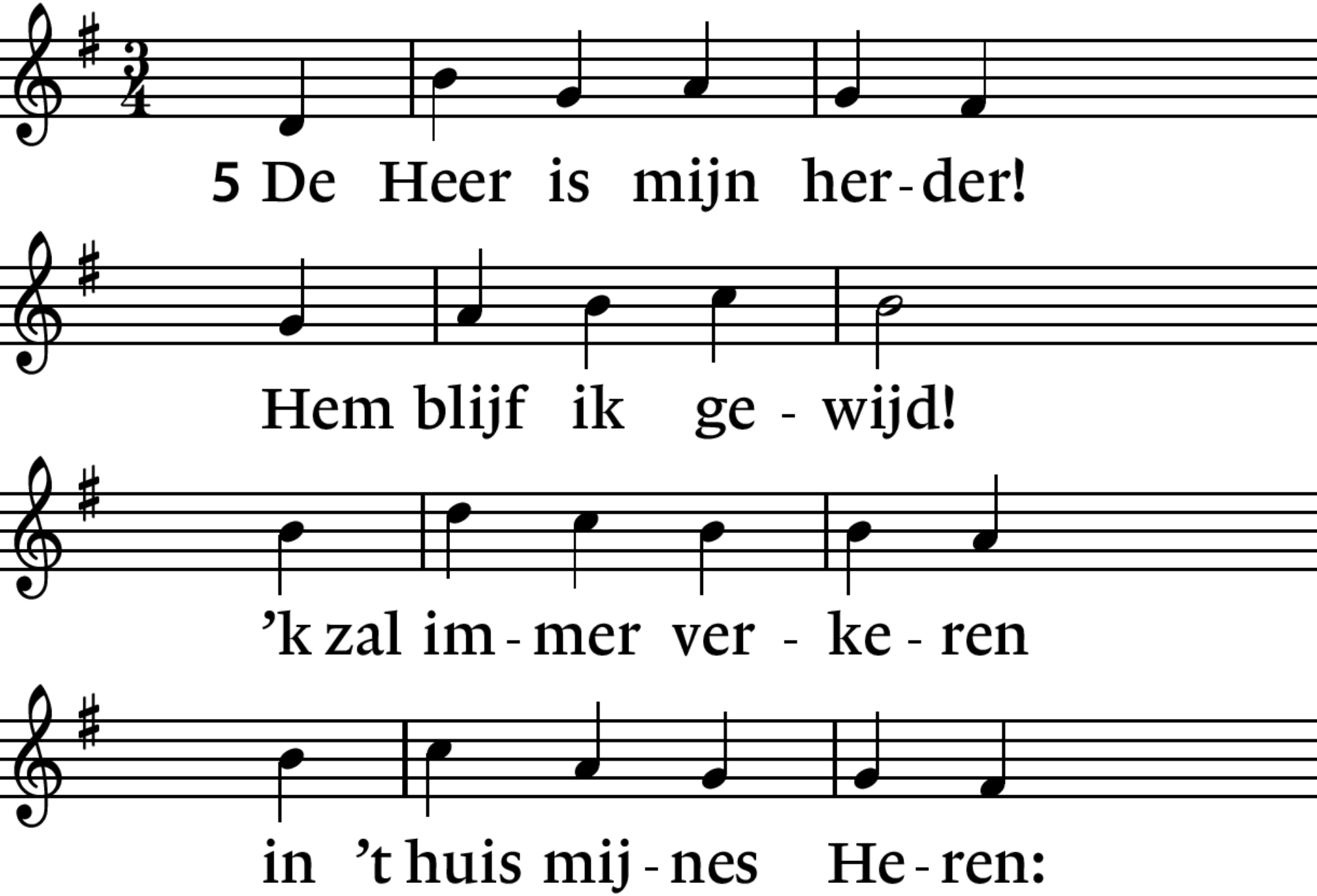
5 De Heer is mijn her - der!
Hem blijf ik ge - wijd!
'k zal im - mer ver - ke - ren
in 't huis mij - nes He - ren:

Lied 23b : 3, 4, 5.

*

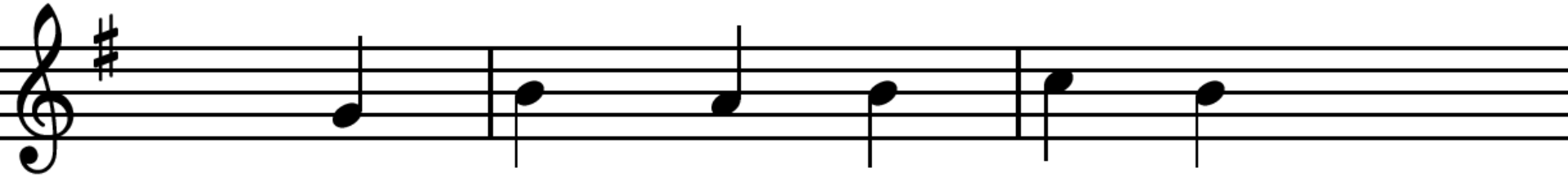

zo kroont met haar ze - gen

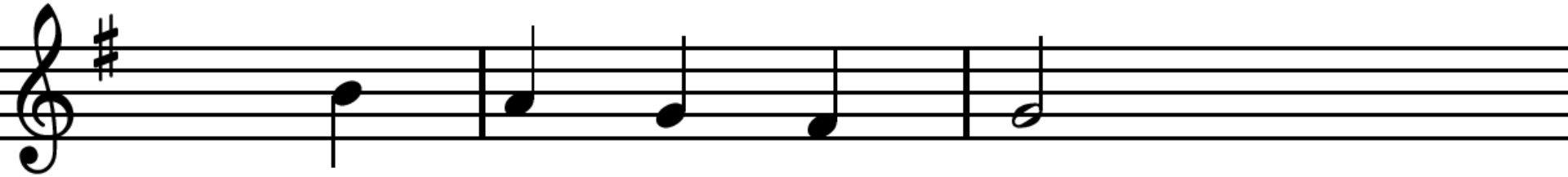

zijn lief - de me al - tijd.

Lied 270g : 1,

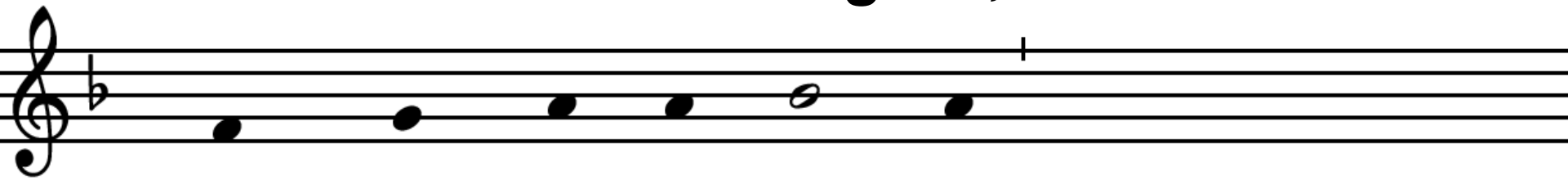

Lam van God, o Chris-tus,

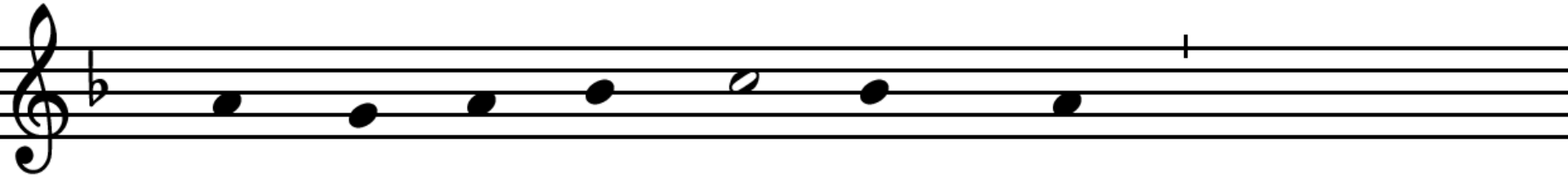

die der we-reld zon-den draagt,

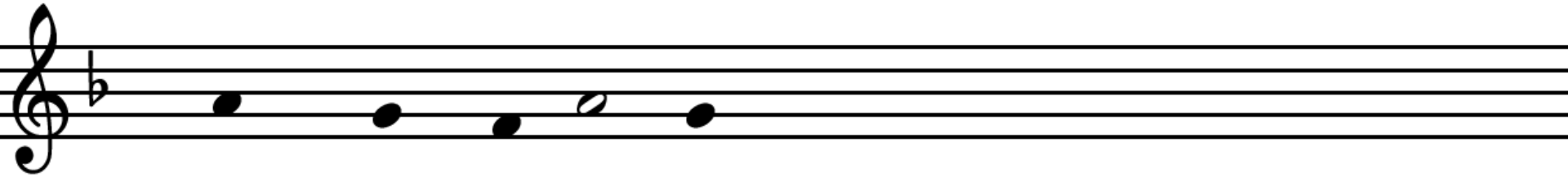

ont-ferm u on-zer.

Lied 270g : 1.

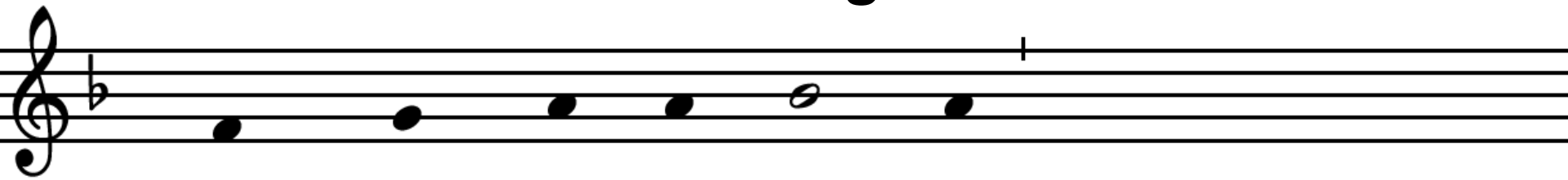

Lam van God, o Chris-tus,

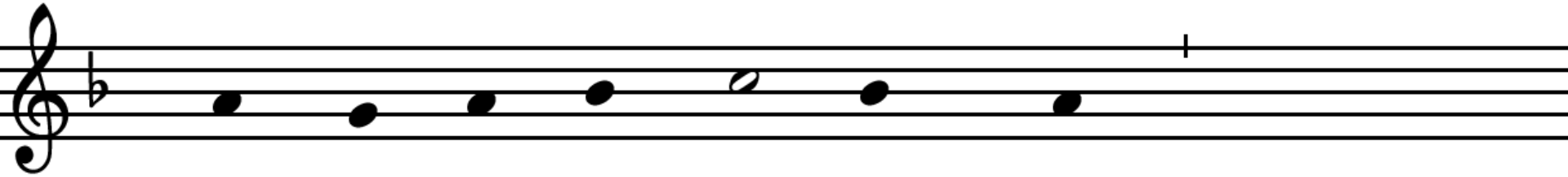

die der we-reld zon-den draagt,

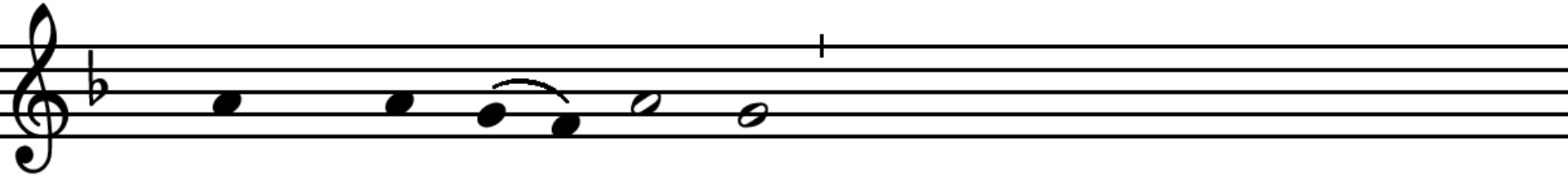

geef ons uw vre-de.

A - men.

Lied 871 : 1. 2, 3, 4.

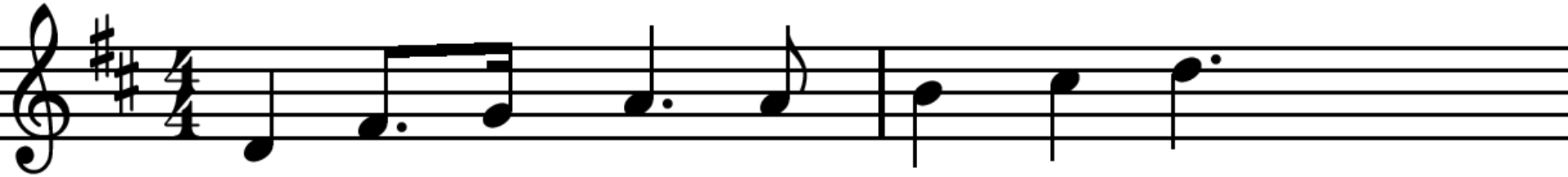

1 Je - zus zal heer-sen waar de zon

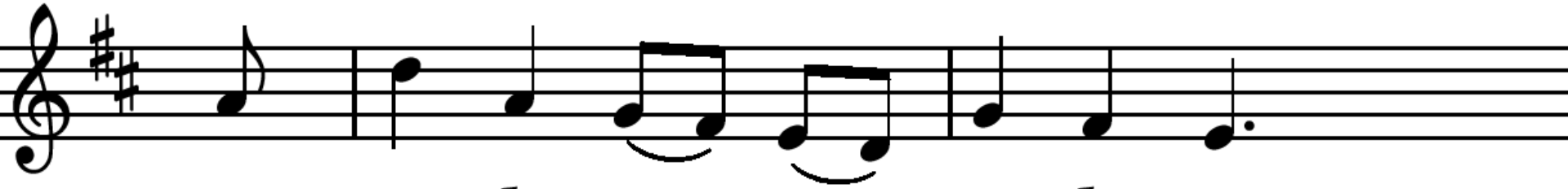

gaat om de gro - te aar-de om,

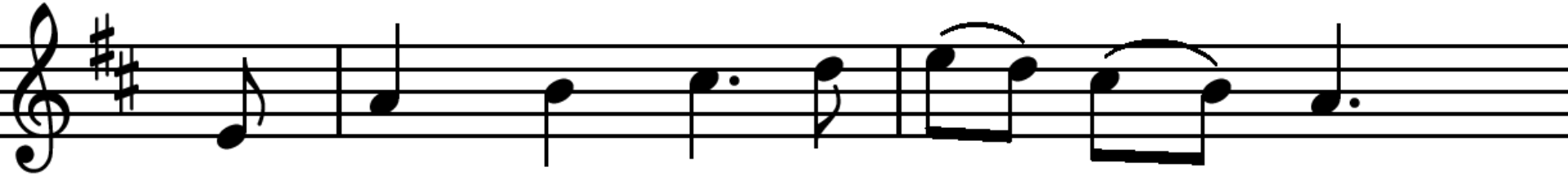

de maan zijn lich - te ba - nen trekt,

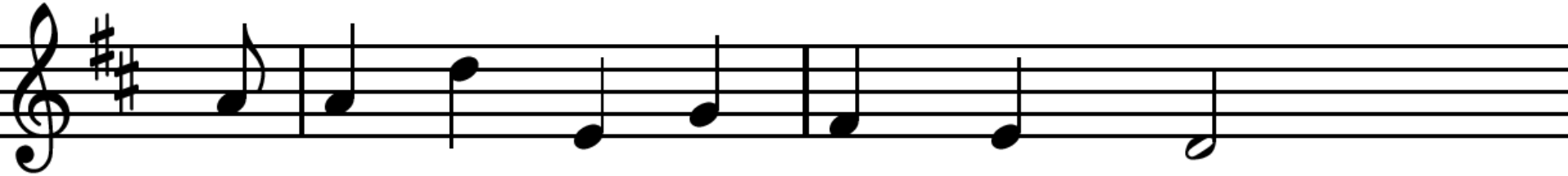

zo-ver het ver-ste land zich strekt.

Lied 871 : 1, 2. 3, 4.

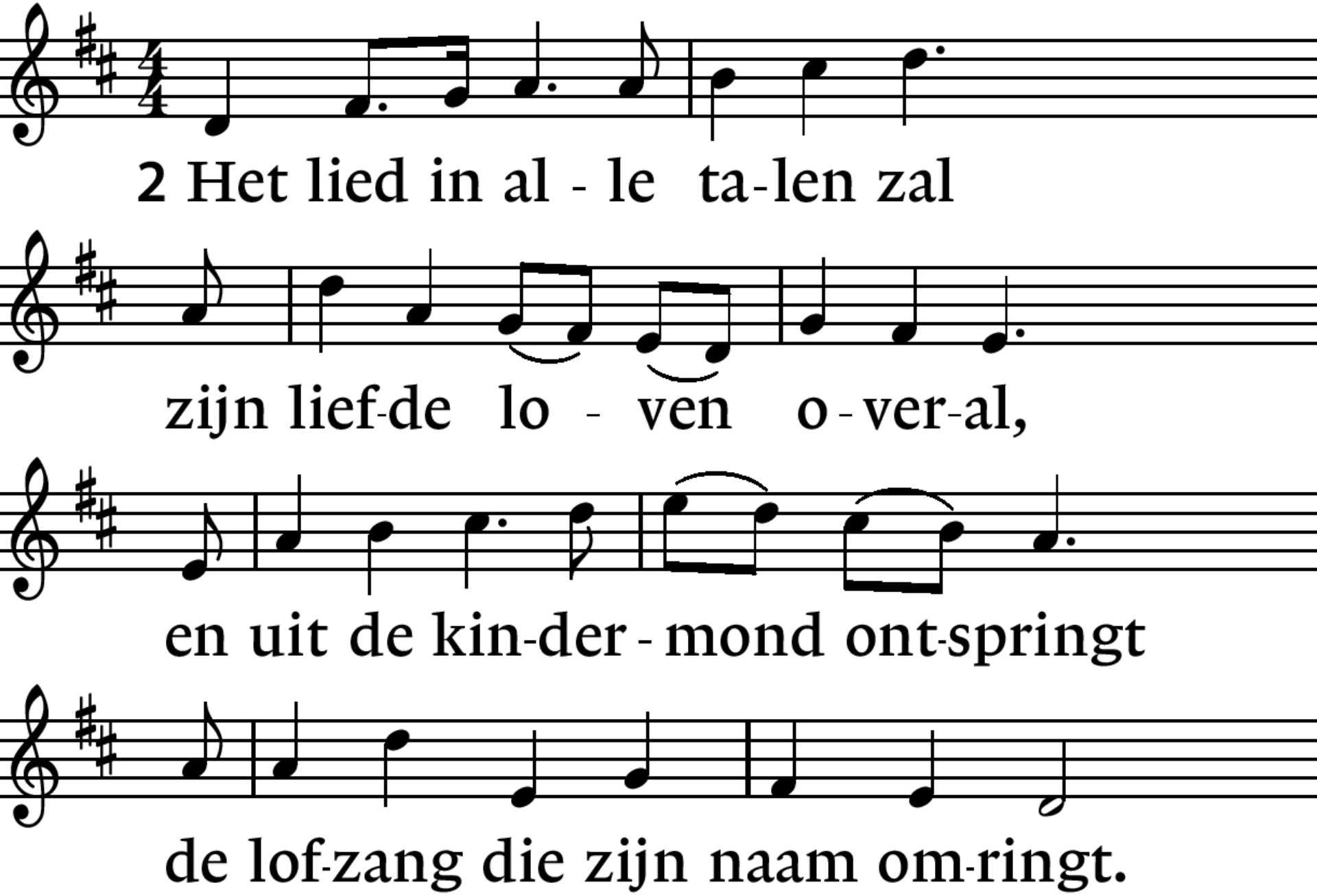

Lied 871 : 1, 2, 3. 4.

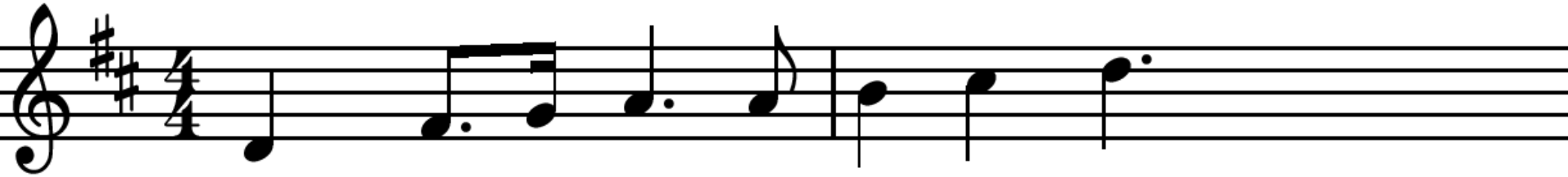

3 Zijn rijk is vol - le za - lig-heid,

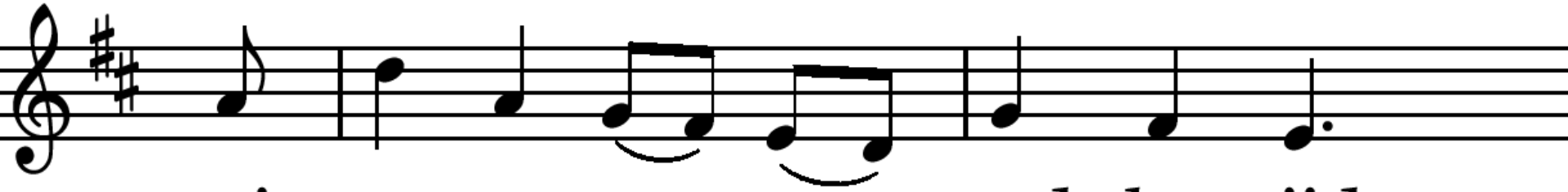

wie was ge - van - gen wordt be-vrijd,

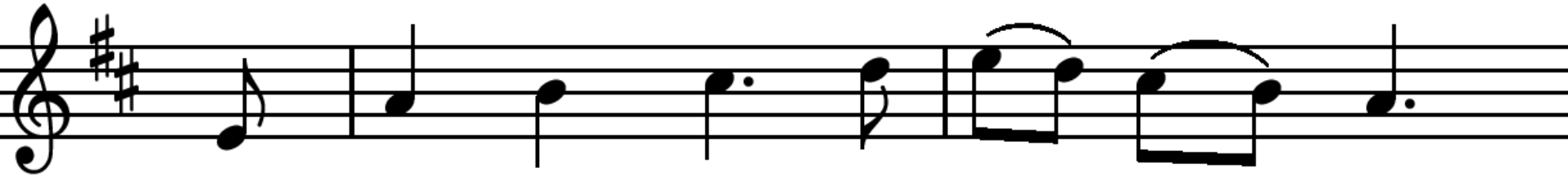

wie moe was komt tot rust voor-goed,

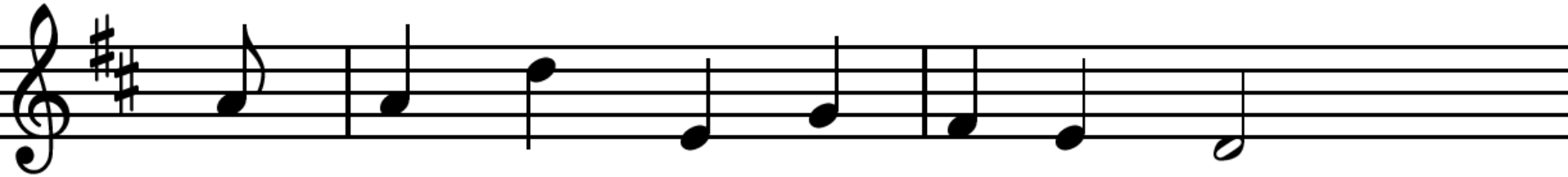

wie arm was leeft in o - ver-vloed.

Lied 871 : 1, 2, 3, 4.

*

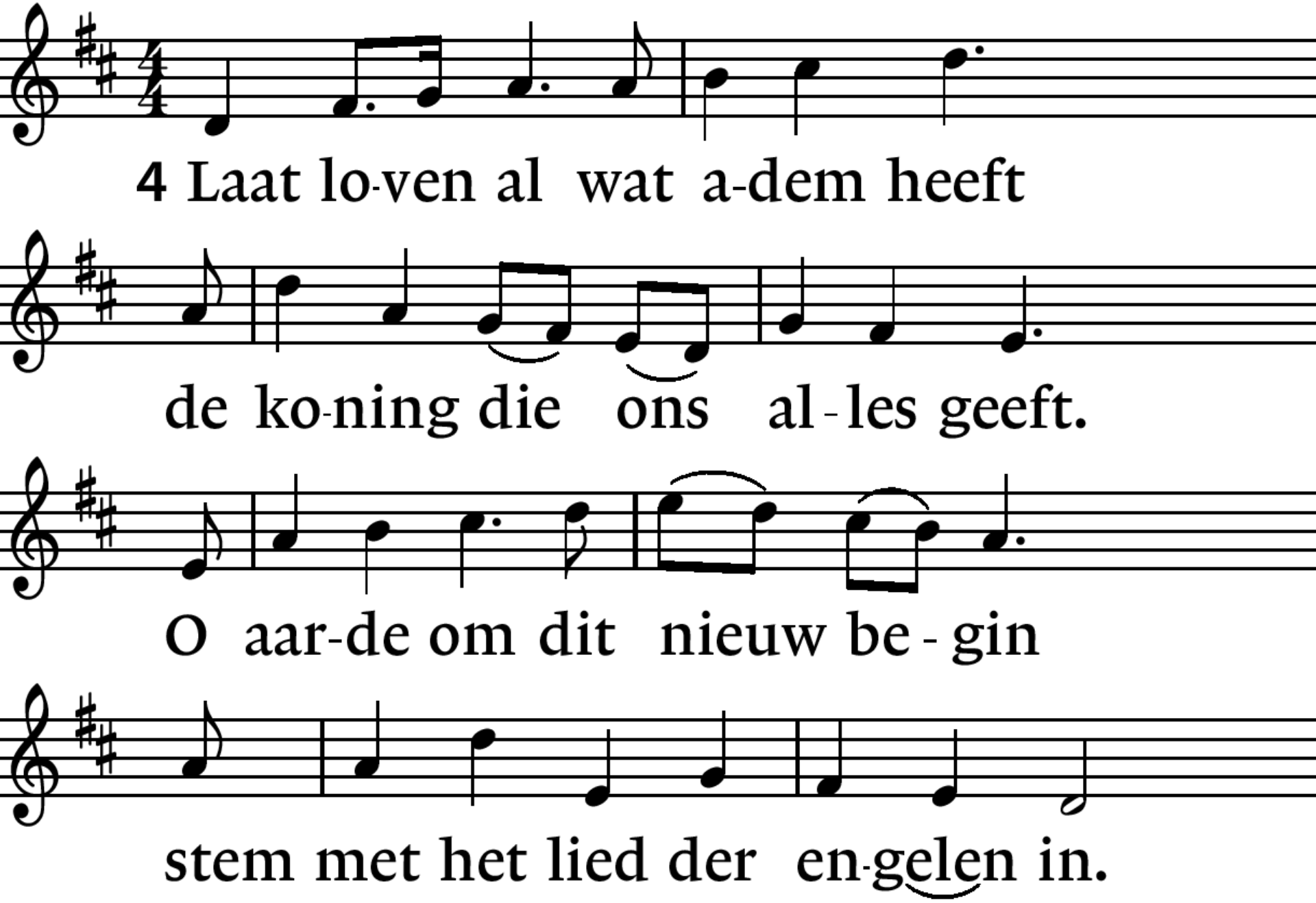

Lezing: Deuteronomium 30 : 9 - 14.

9 De HEER, uw God, zal u voorspoed geven in
alles wat u onderneemt, u kinderrijk maken
en uw vee en uw land vruchtbaar maken.
Hij zal er weer vreugde in vinden om u te
zegenen, zoals voorheen bij uw voorouders.
10 Want u toont de HEER, uw God,
dan uw gehoorzaamheid door de geboden en
bepalingen in dit wetboek in acht te nemen,
en u wilt hem weer met hart en ziel
toebehoren.

Lezing: Deuteronomium 30 : 9 - 14.

11 De geboden die ik u vandaag heb gegeven,
zijn niet te zwaar voor u
en liggen niet buiten uw bereik.
12 Ze zijn niet in de hemel,
dus u hoeft niet te zeggen:
“Wie stijgt voor ons op naar de hemel
om ze daar te halen
en ze ons bekend te maken,
zodat wij ernaar kunnen handelen?”

Lezing: Deuteronomium 30 : 9 - 14. *

13 Ook zijn ze niet aan de overkant van de zee,
dus u hoeft niet te zeggen:
“Wie steekt de zee voor ons over
om ze daar te halen
en ze ons bekend te maken,
zodat wij ernaar kunnen handelen?”
14 Nee, die geboden zijn heel dichtbij,
u kunt ze in u opnemen en ze u eigen maken;
u kunt ze volbrengen.

Lied 320 : 1. 2, 3, 4, 5.

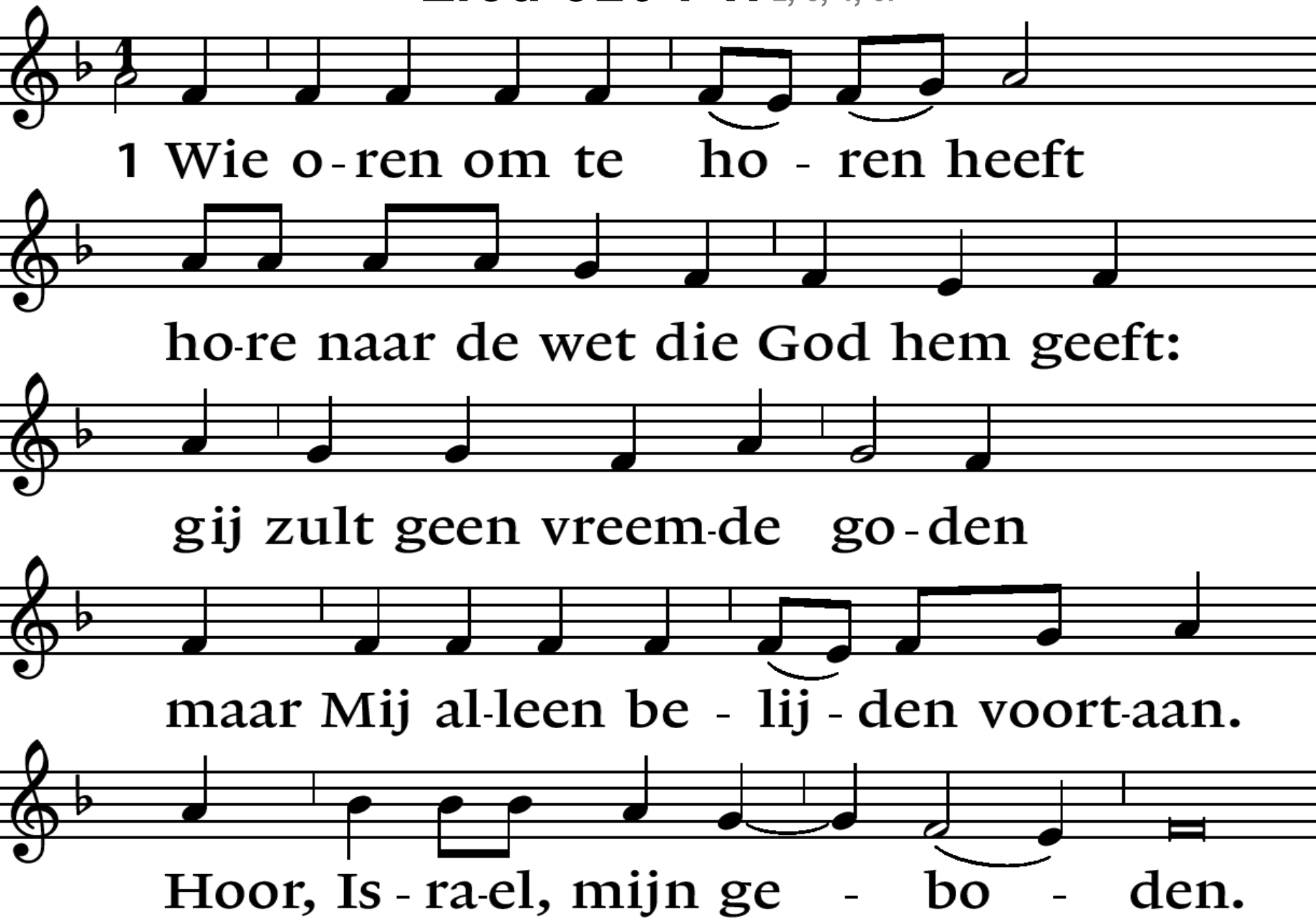

Lied 320 : 1, 2. 3, 4, 5.

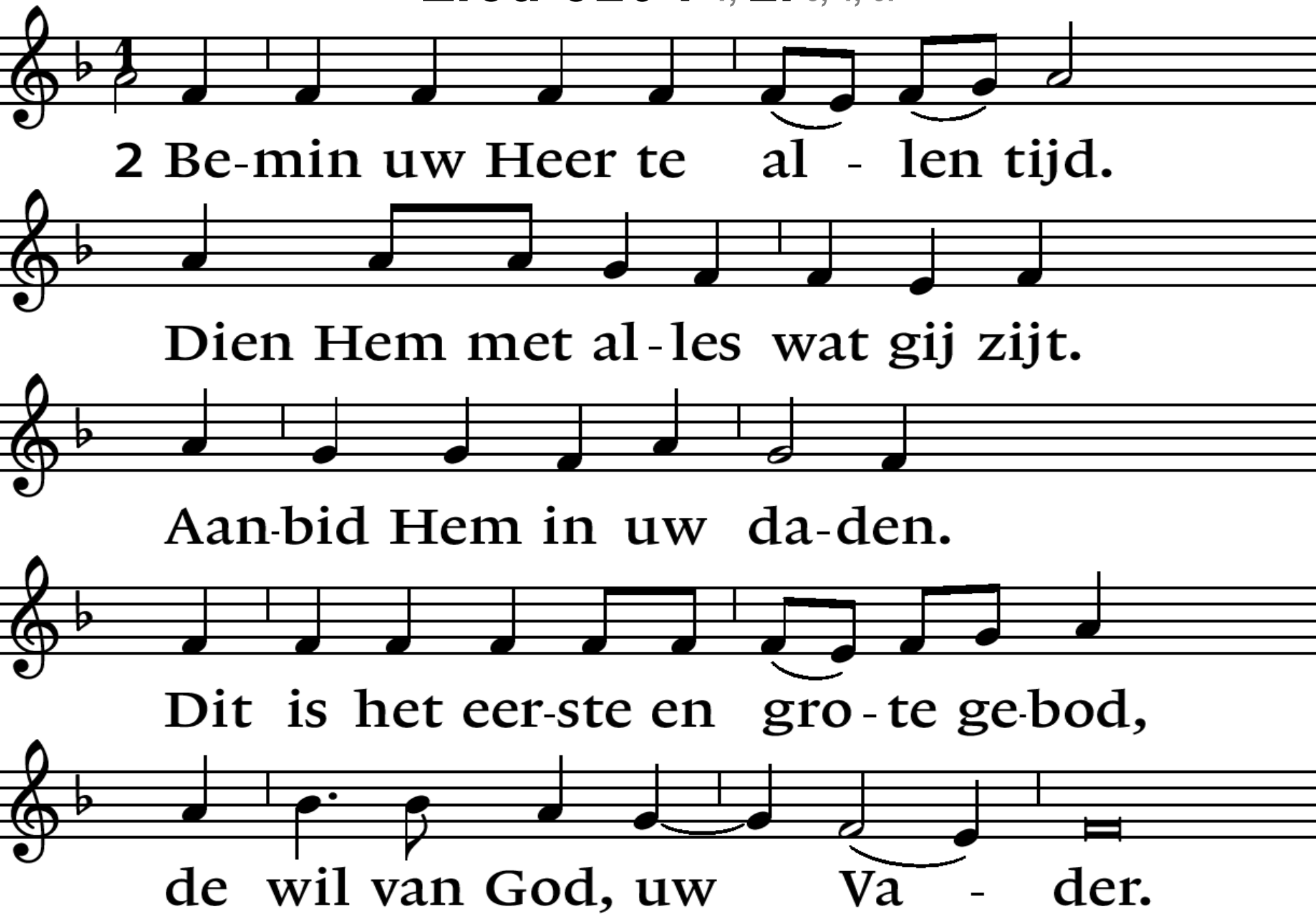

Lied 320 : 1, 2, 3. 4, 5.

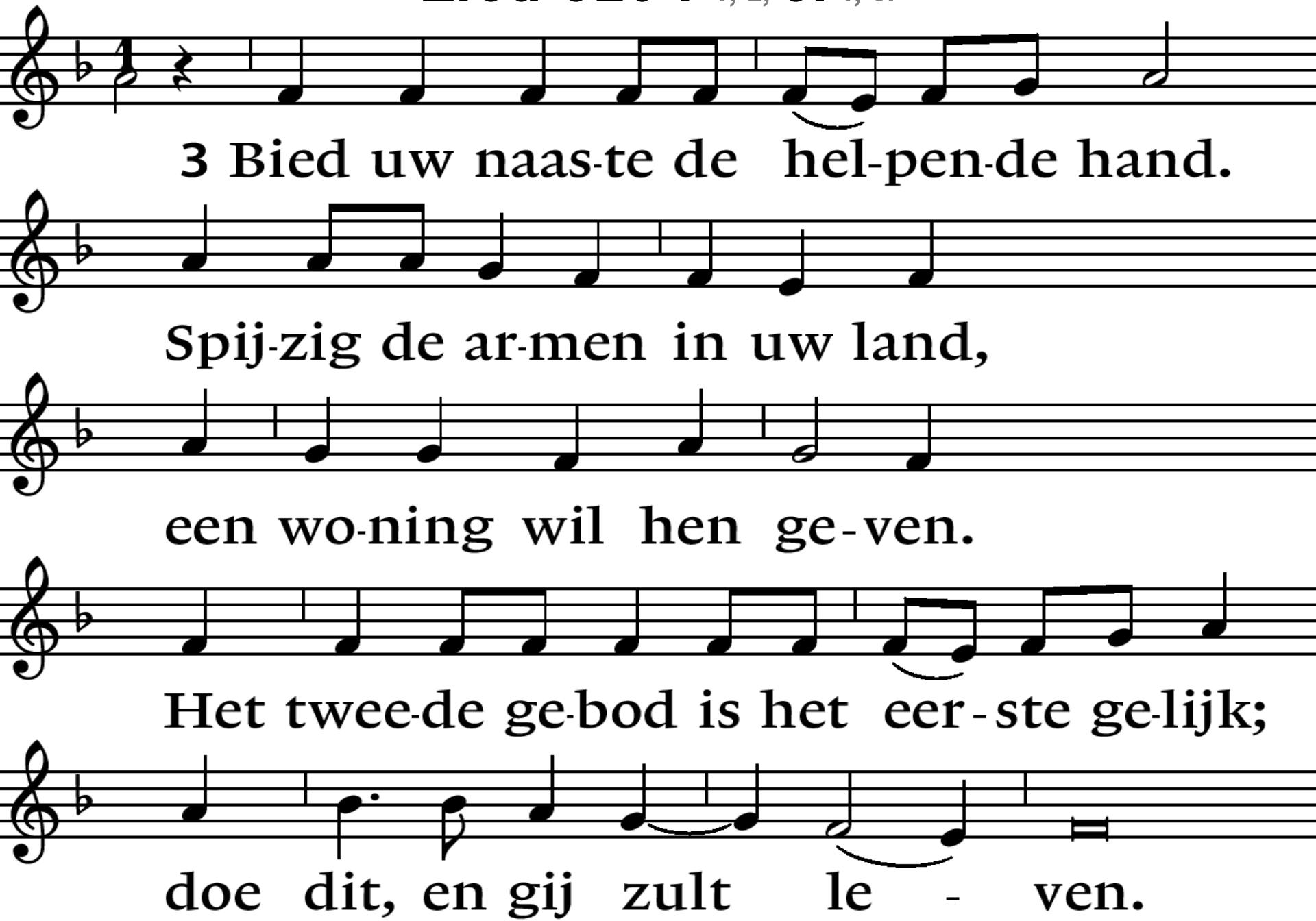

Lied 320 : 1, 2, 3, 4. 5.

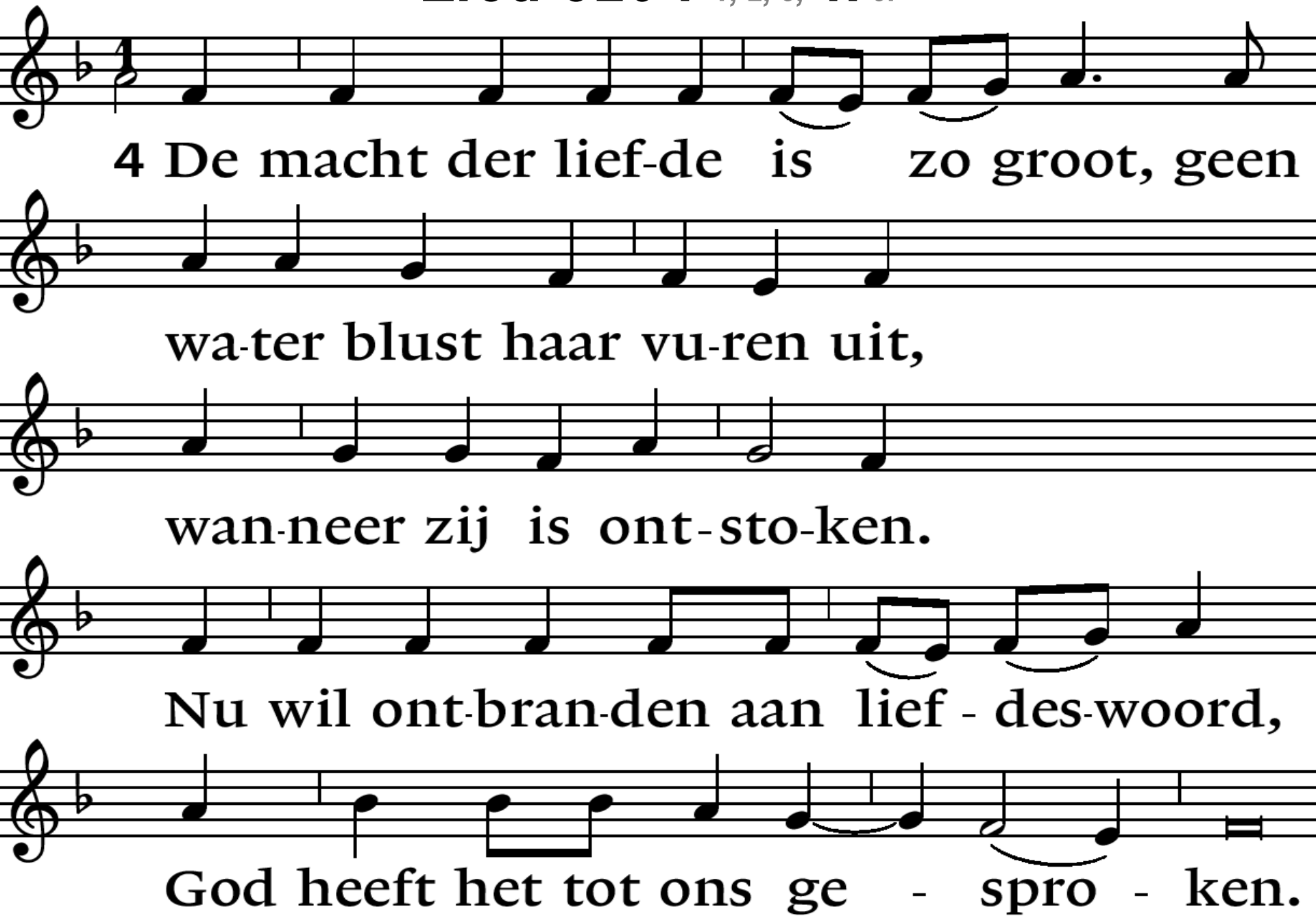

Lied 320 : 1, 2, 3, 4, 5.

*

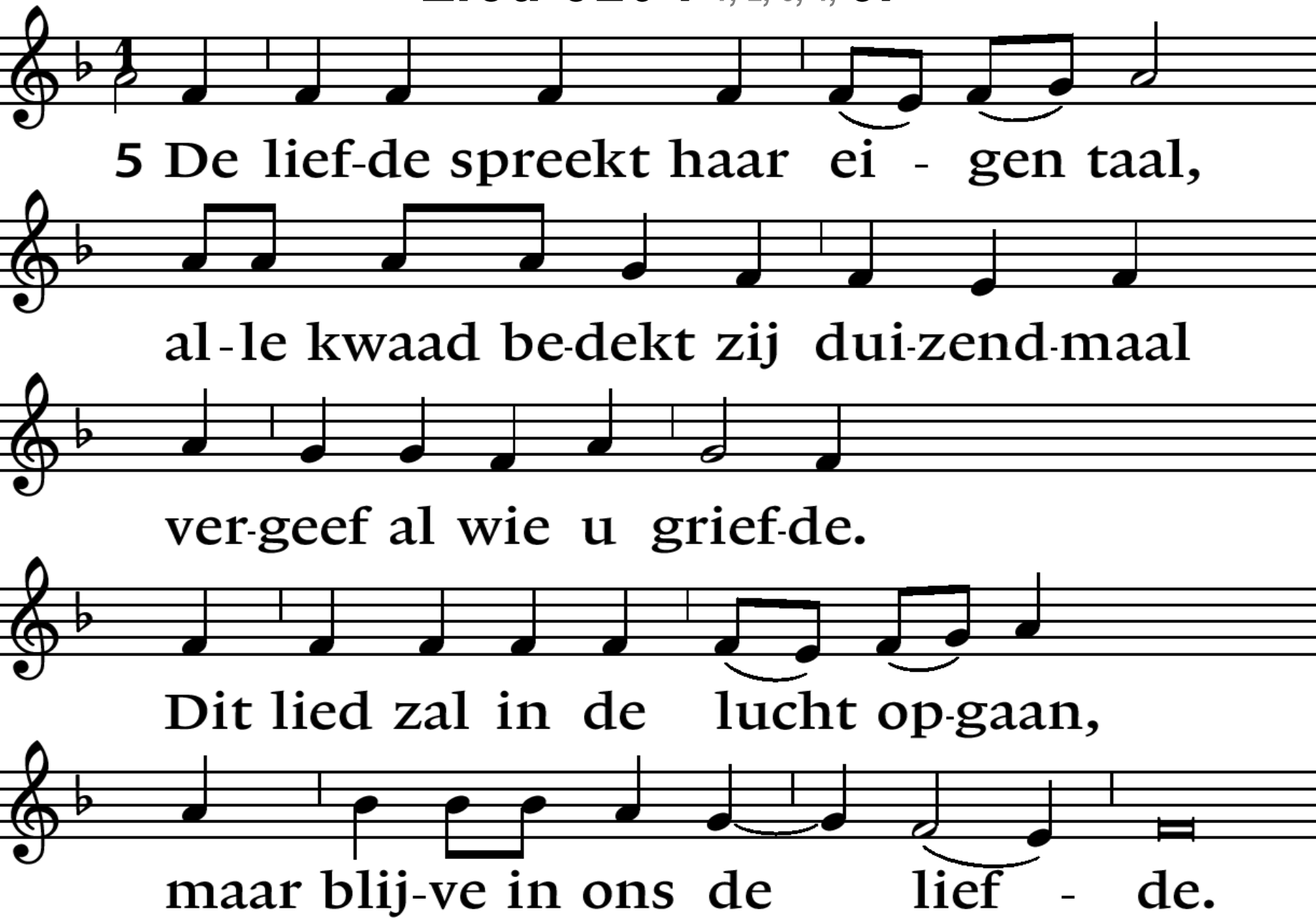

Lezing: Lucas 10 : 25 - 37.

Het enig noodzakelijke

25 Er kwam een wetgeleerde
die hem op de proef wilde stellen.
Hij vroeg:
‘Meester, wat moet ik doen
om deel te krijgen aan het eeuwige leven?’
26 Jezus antwoordde:
‘Wat staat er in de wet geschreven?
Wat leest u daar?’

Lezing: Lucas 10 : 25 - 37.

27 De wetgeleerde antwoordde:
‘Heb de Heer, uw God, lief
met heel uw hart en met heel uw ziel en
met heel uw kracht en met heel uw verstand,
en uw naaste als uzelf.’
28 ‘U hebt juist geantwoord,’ zei Jezus tegen hem.
‘Doe dat en u zult leven.’
29 Maar de wetgeleerde wilde zich
rechtvaardigen en vroeg aan Jezus:
‘Wie is mijn naaste?’

Lezing: Lucas 10 : 25 - 37.

30 Toen vertelde Jezus hem het volgende:
‘Er was eens iemand die van Jeruzalem naar
Jericho reisde en onderweg werd overvallen
door rovers, die hem zijn kleren uittrokken,
hem mishandelden
en hem daarna halfdood achterlieten.
31 Toevallig kwam er een priester langs,
maar toen hij het slachtoffer zag liggen,
liep hij met een boog om hem heen.

Lezing: Lucas 10 : 25 - 37.

32 Er kwam ook een Leviet langs,
maar bij het zien van het slachtoffer
liep ook hij met een boog om hem heen.
33 Een Samaritaan echter, die op reis was,
kreeg medelijden toen hij hem zag liggen.
34 Hij ging naar de gewonde man toe, goot olie
en wijn over zijn wonden en verbond ze.
Hij zette hem op zijn eigen rijdier
en bracht hem naar een logement,
waar hij voor hem zorgde.

Lezing: Lucas 10 : 25 - 37. *

35 De volgende morgen gaf hij twee denarie
aan de eigenaar en zei: “Zorg voor hem,
en als u meer kosten moet maken,
zal ik u die op mijn terugreis vergoeden.”
36 Wie van deze drie is volgens u de naaste
geworden van het slachtoffer van de rovers?’
37 De wetgeleerde zei:
‘De man die medelijden met hem heeft getoond.’
Toen zei Jezus tegen hem:
‘Doet u dan voortaan net zo.’

Lied 513 : 1. 2, 3, 4.

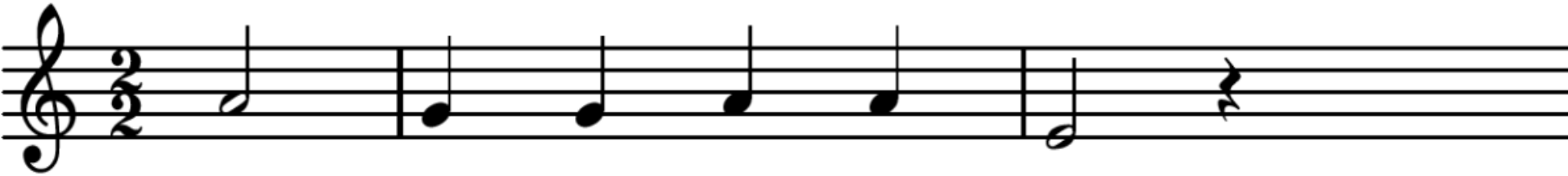

1 God heeft het eer - ste woord.

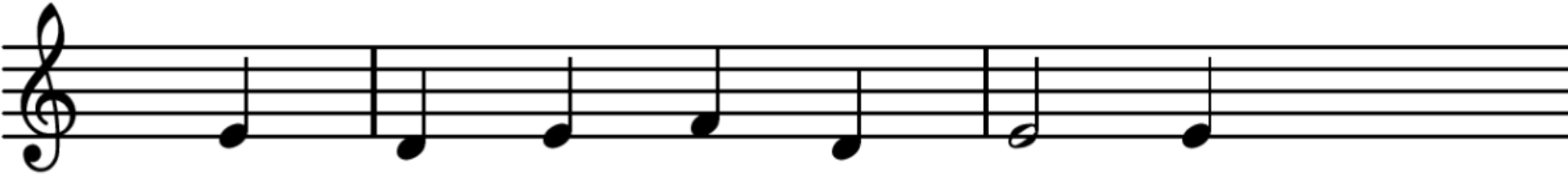

Hij heeft in den be - gin - ne

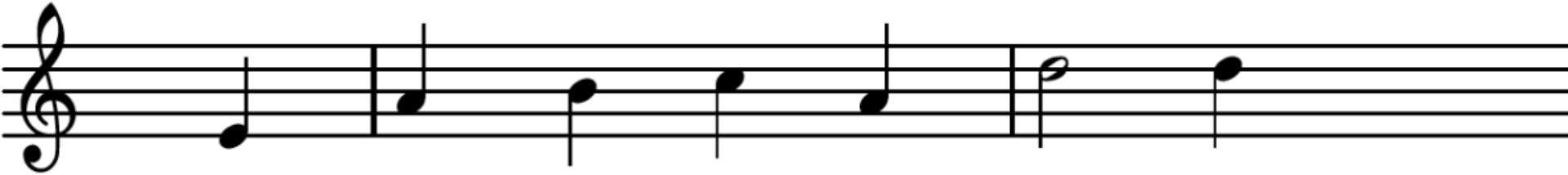

het licht doen o - ver - win - nen,

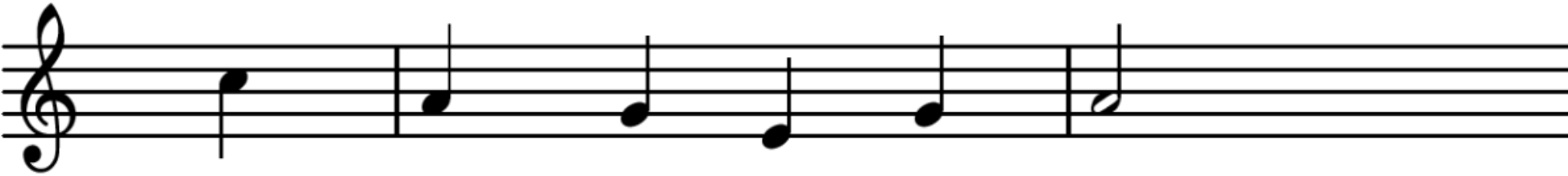

Hij spreekt nog al - tijd voort.

Lied 513 : 1, 2. 3, 4.

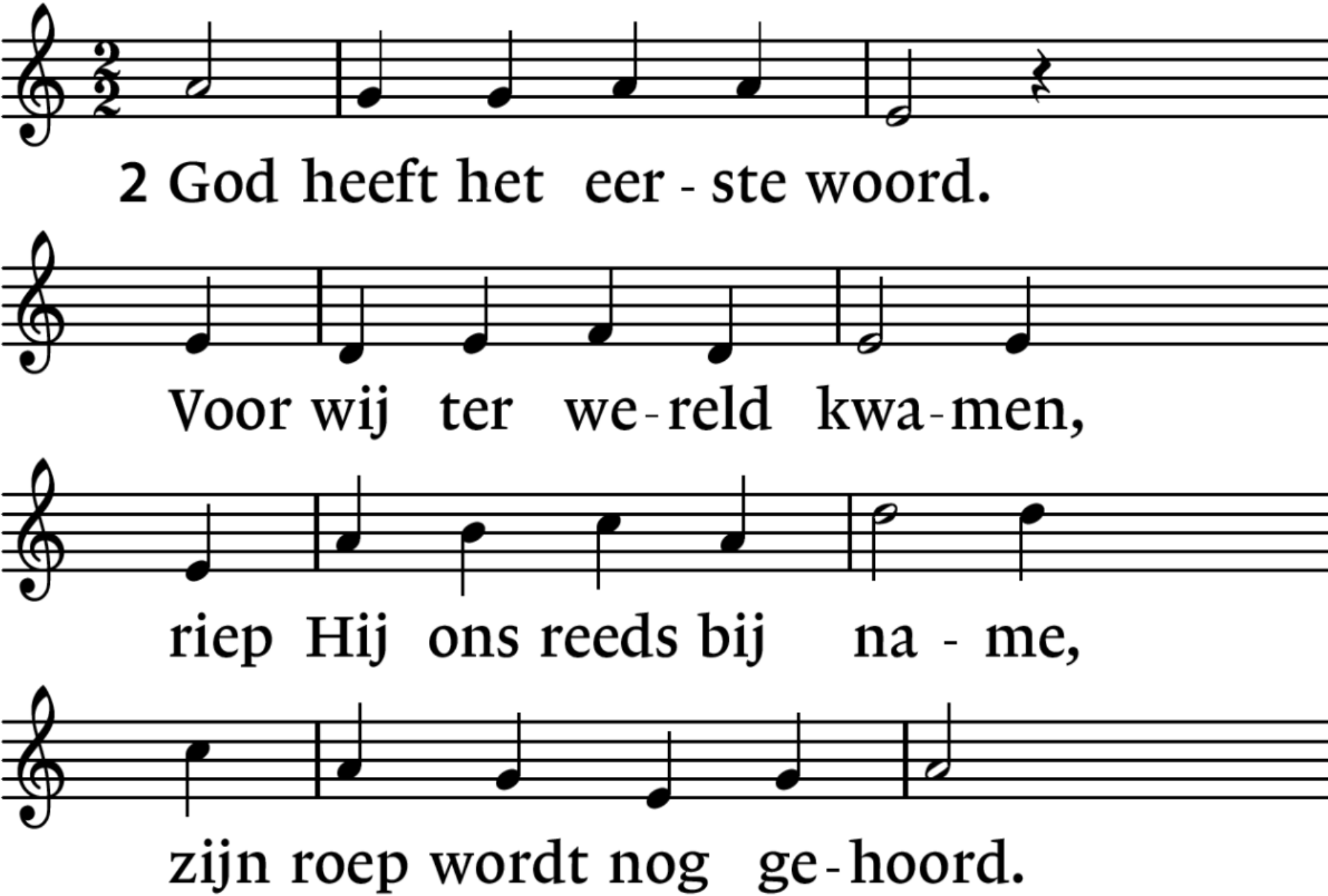

Lied 513 : 1, 2, 3. 4.

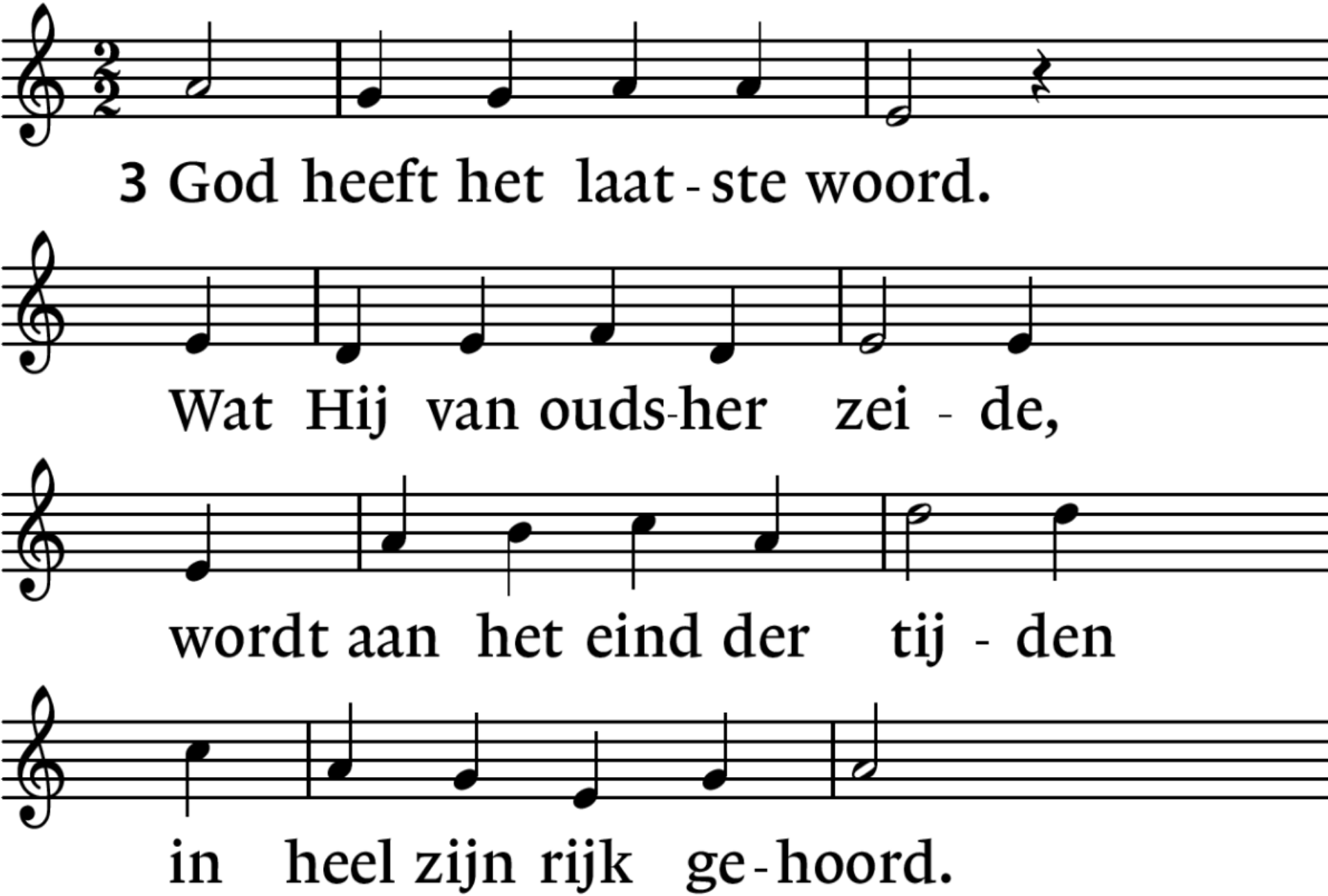

Lied 513 : 1, 2, 3, 4.

*

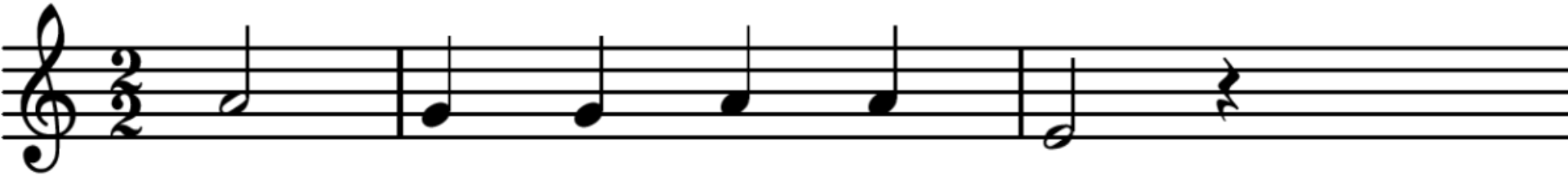

4 God staat aan het be - gin

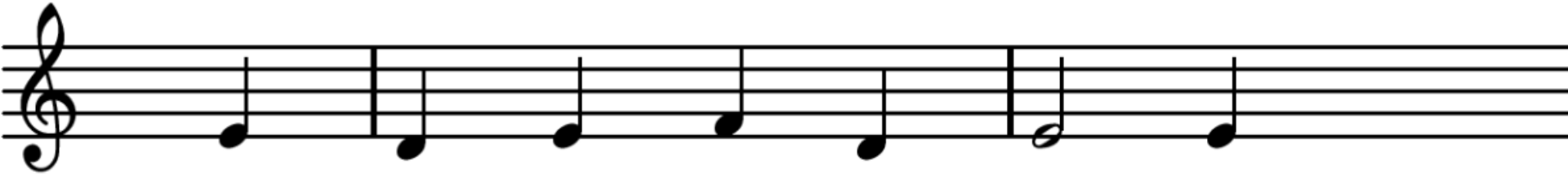

en Hij komt aan het ein - de.

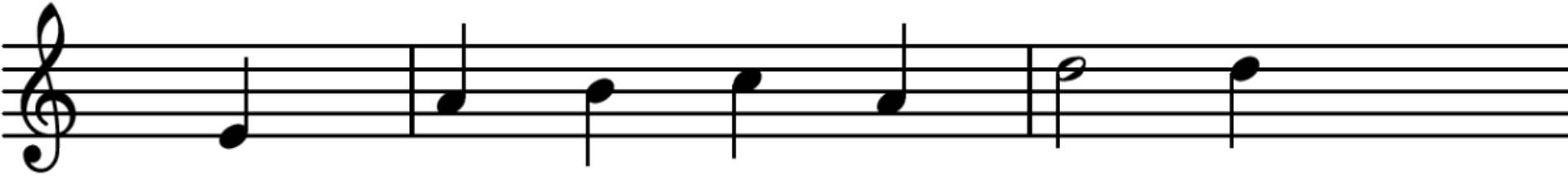

Zijn woord is van het zijn - de

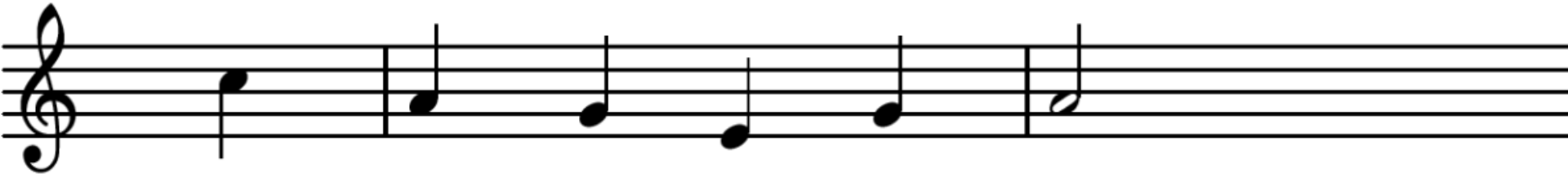

oor-sprong en doel en zin.

Lied 385: 1.

*

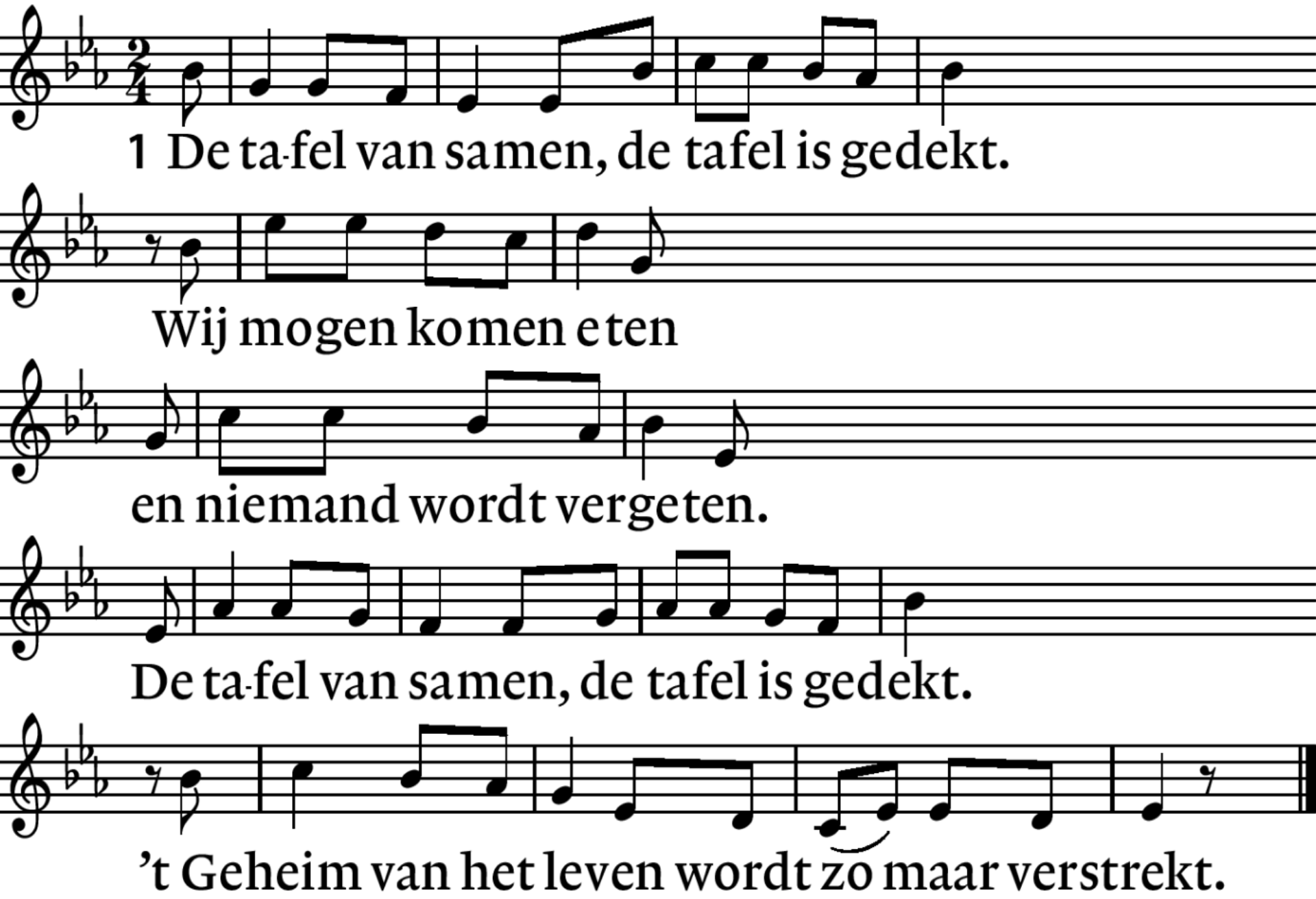
1 De ta-fel van samen, de tafel is gedekt.
Wij mogen komen eten
en niemand wordt vergeten.
De ta-fel van samen, de tafel is gedekt.
't Geheim van het leven wordt zo maar verstrekt.

Diaconale Collecte: NL65ABNA 0454 3147 01

Online kennisplatform over pionieren

Sinds het ontstaan van pioniersplekken is er veel geleerd over nieuwe vormen van kerkzijn. Via online modules stelt de Protestantse Kerk de opgedane kennis gratis beschikbaar voor pioniers-plekken, andere vormen van kerk-zijn en bestaande gemeenten die 'kerk naar buiten' willen zijn.

Hartelijk dank voor je gift!

Protestantse Kerk

Collecte Kerkrentmeesterschap:
NL 35 RABO 0373 7266 51

Tafelgebed:

voorganger:

Wij danken U, God,
dat U ons vanmorgen nodigt:
Jong en oud om brood en wijn te delen,
om de grote liefde van Jezus te proeven.
Wij danken U, dat Jezus
met mensen als wij aan tafel ging,
met mensen als wij het brood brak,
met mensen als wij de wijn deelde,
om zo Gods liefde te laten zien.
En daarom zingen wij U toe:

Lied 405 : 4.

*

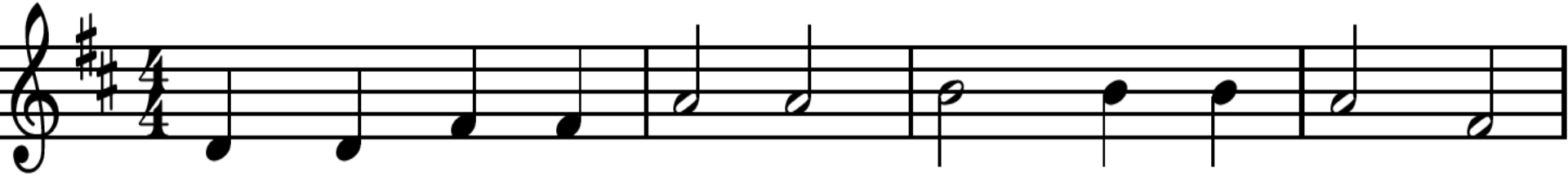

4 Hei-lig, hei-lig, hei-lig! Heer, God al-mach-tig

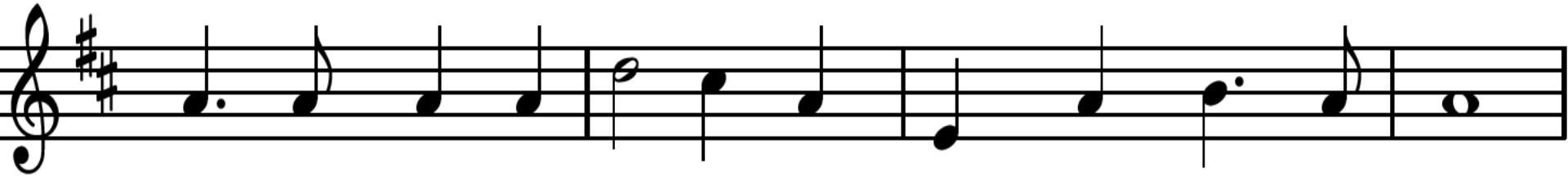

he-mel, zee en aar-de ver-hoogt uw heer-lijk-heid.

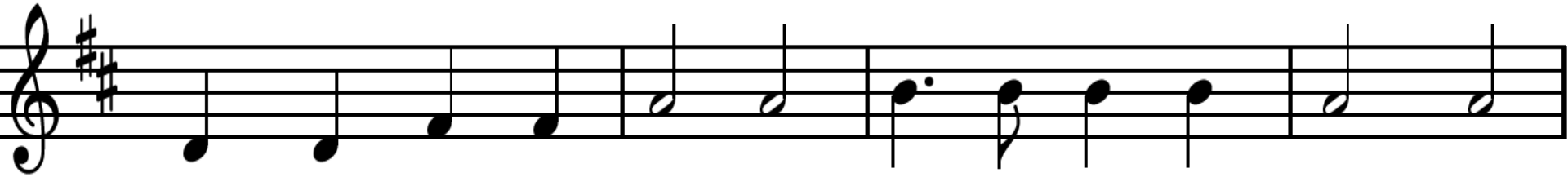

Hei-lig, hei-lig, hei-lig! Lief-de-vol en mach-tig,

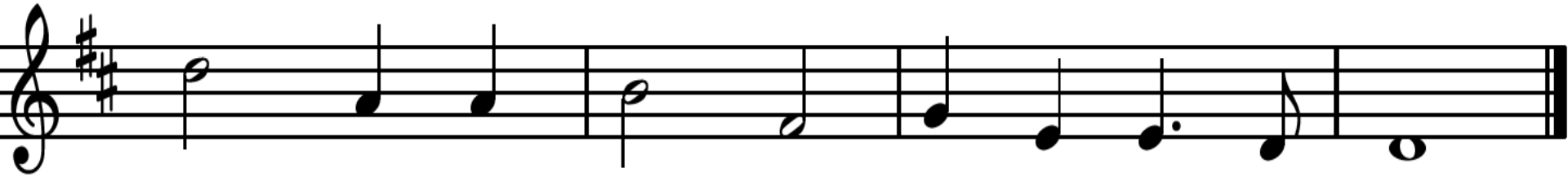

Drie - vul - dig God, die één in we - zen zijt.

Gebed:

diaken:

God,
wij bidden U voor mensen
die geen vrienden kennen,
die alleen hun weg moeten gaan
vol twijfel aan hun bestaansrecht.
wij bidden U voor mensen
die als crimineel worden neergezet
en niet welkom mogen zijn in ons rijke land.
Ze leven in angst en onzekerheid.

Gebed:

diaken:

God,
wij bidden U voor wie in de steek gelaten zijn
en dat als blijvende wond met zich meedragen.
Maak ons tot instrument van goedertierenheid.

Gebed:

diaken:

God,
wij bidden U voor deze wereld,
voor de voortgang van het zoeken
naar vrede en ontspanning:
dat nieuwe vruchten mogen groeien,
opdat de vrede zich bewijzen kan
als de enige weg.

Gebed:

diaken:

God,
wij bidden U voor uw schepping,
dat haar voltooiing niet wordt tegengewerkt
door hebzucht en ons kortzichtig eigenbelang.

Gebed:

diaken:

God,
wij bidden U voor hen wier leefwereld
klein en smal is geworden
door ziekte en pijn,
door ouderdom en gebreken.
Dat wij hen niet loslaten
in de haast van ons eigen leven,
maar vasthouden, zodat zij zich niet alleen
opsluiten in hun pijn.

Gebed:

diaken:

God,
wij bidden U voor wie
zijn aangeraakt door de dood,
besmet met hopeloosheid;
wij bidden U voor rouwende families;
wij bidden voor wie vechten tegen het einde:
dat zij helpers kennen die trouw blijven.

Gebed:

diaken:

God,
wij bidden U al deze dingen
in de naam van uw lieve Zoon Jezus Christus.
Amen.

Instellingswoorden:

voorganger:

Wij prijzen U, God, om Jezus Christus.
Want in de nacht
waarin Hij werd overgeleverd,
nam Hij het brood in zijn handen,
Hij brak het en gaf het aan Zijn leerlingen
met de woorden
“Neemt en eet allen hiervan,
want dit is Mijn lichaam,
dat voor u gegeven wordt.”

Instellingswoorden:

voorganger:

Ook nam Hij de beker en zei:
“Neemt deze beker en drinkt allen hieruit,
want dit is de beker van het Nieuwe Verbond
in Mijn bloed. Doet dit tot Mijn gedachtenis.”
Daarom bidden wij U, o God,
zend uw Geest in ons midden,
zodat wij eten en drinken,
zodat het leven niet vergaat.

Lied 385: 2. 3.

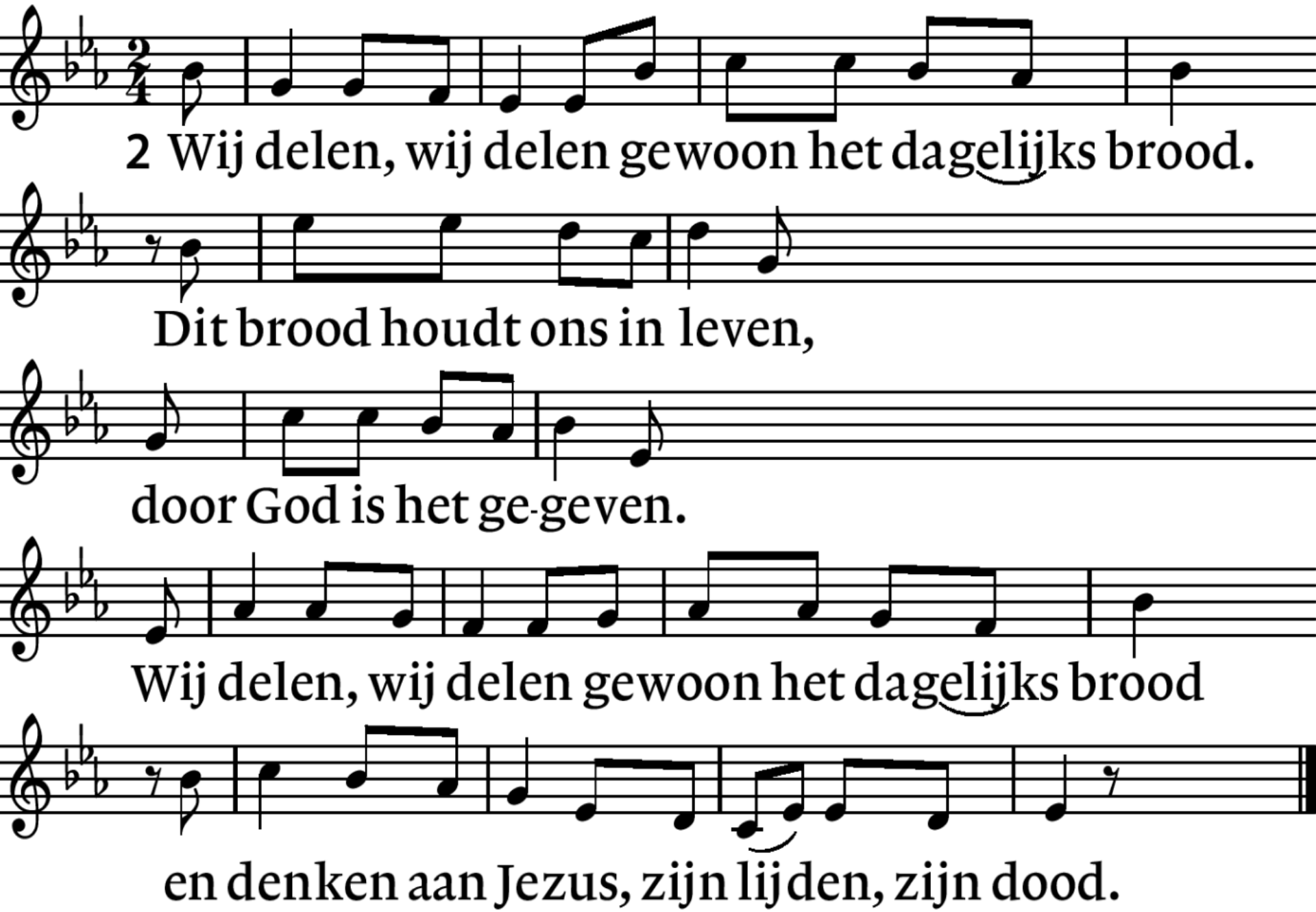
2 Wij delen, wij delen gewoon het dagelijks brood.
Dit brood houdt ons in leven,
door God is het ge-geven.
Wij delen, wij delen gewoon het dagelijks brood
en denken aan Jezus, zijn lijden, zijn dood.

Lied 385: 2, 3.

*

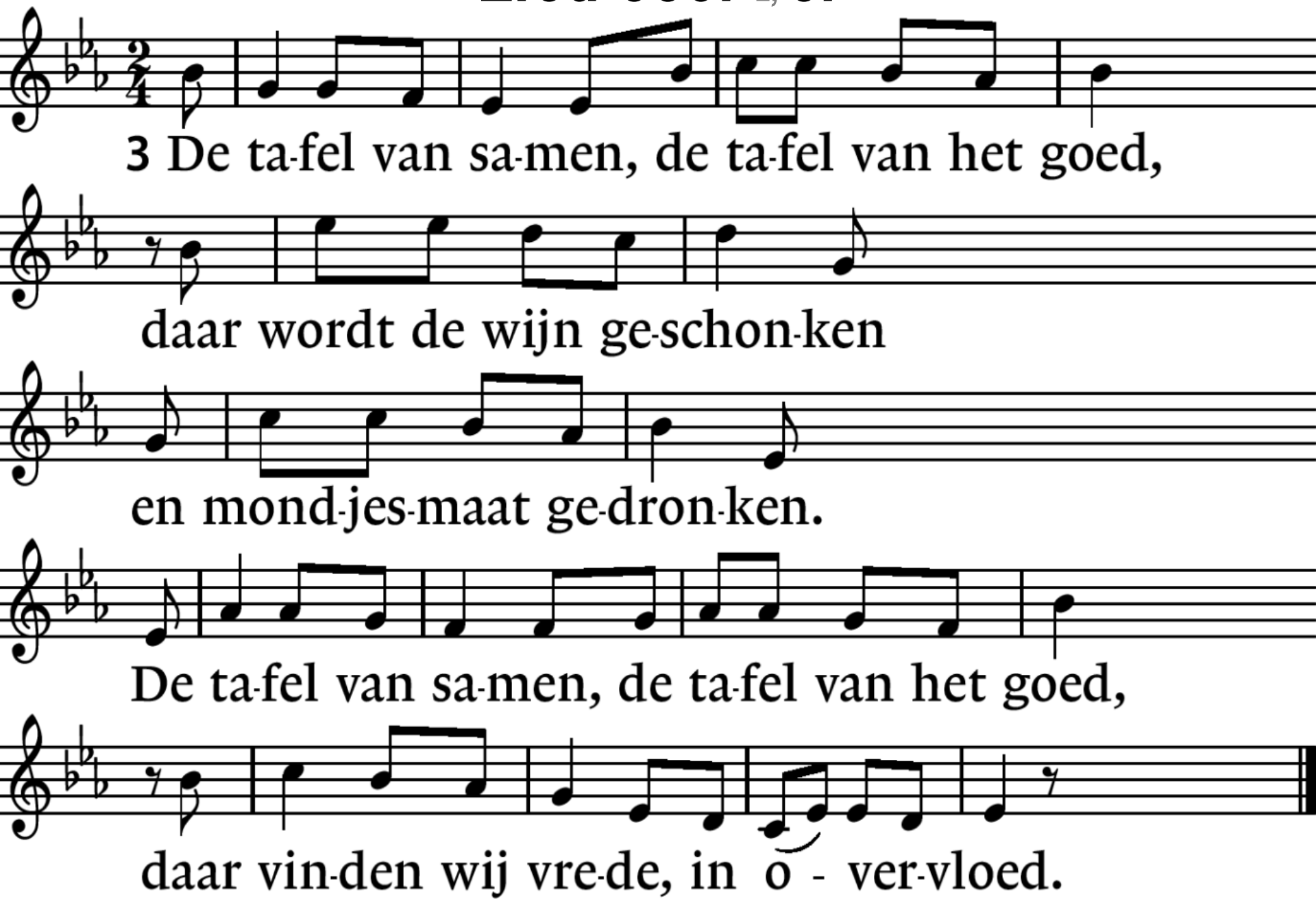
3 De ta-fel van sa-men, de ta-fel van het goed,
daar wordt de wijn ge-schon-ken
en mond-jes-maat ge-dron-ken.
De ta-fel van sa-men, de ta-fel van het goed,
daar vin-den wij vre-de, in o - ver-vloed.

voorganger:

Als wij dan eten van dit brood
en drinken uit deze beker,
verkondigen wij de dood en de opstanding
van Jezus, totdat Hij komt.
Zo bidden wij samen:
ONZE VADER….

diaken:

In Christus' naam mogen wij elkaar aanvaarden als schepselen van Hem en het maaksel van Zijn handen.

In Zijn Naam mogen wij ontvangen en uitdelen.

Wij wensen elkaar de vrede van Christus.

voorganger:

Het brood dat wij breken is
de gemeenschap met het lichaam van Christus.

Neemt, eet, gedenkt en gelooft,
dat het lichaam
van onze Heer Jezus Christus is gegeven tot
een volkomen verzoening van al onze zonden.

voorganger:

De beker der dankzegging,
waarover wij de dankzegging uitspreken,
is de gemeenschap met het bloed van Christus.
Neemt, drinkt allen hieruit, gedenkt en
gelooft, dat het kostbaar bloed
van onze Heer Jezus Christus is gegeven tot
een volkomen verzoening van al onze zonden.

Lied 385: 4.

*

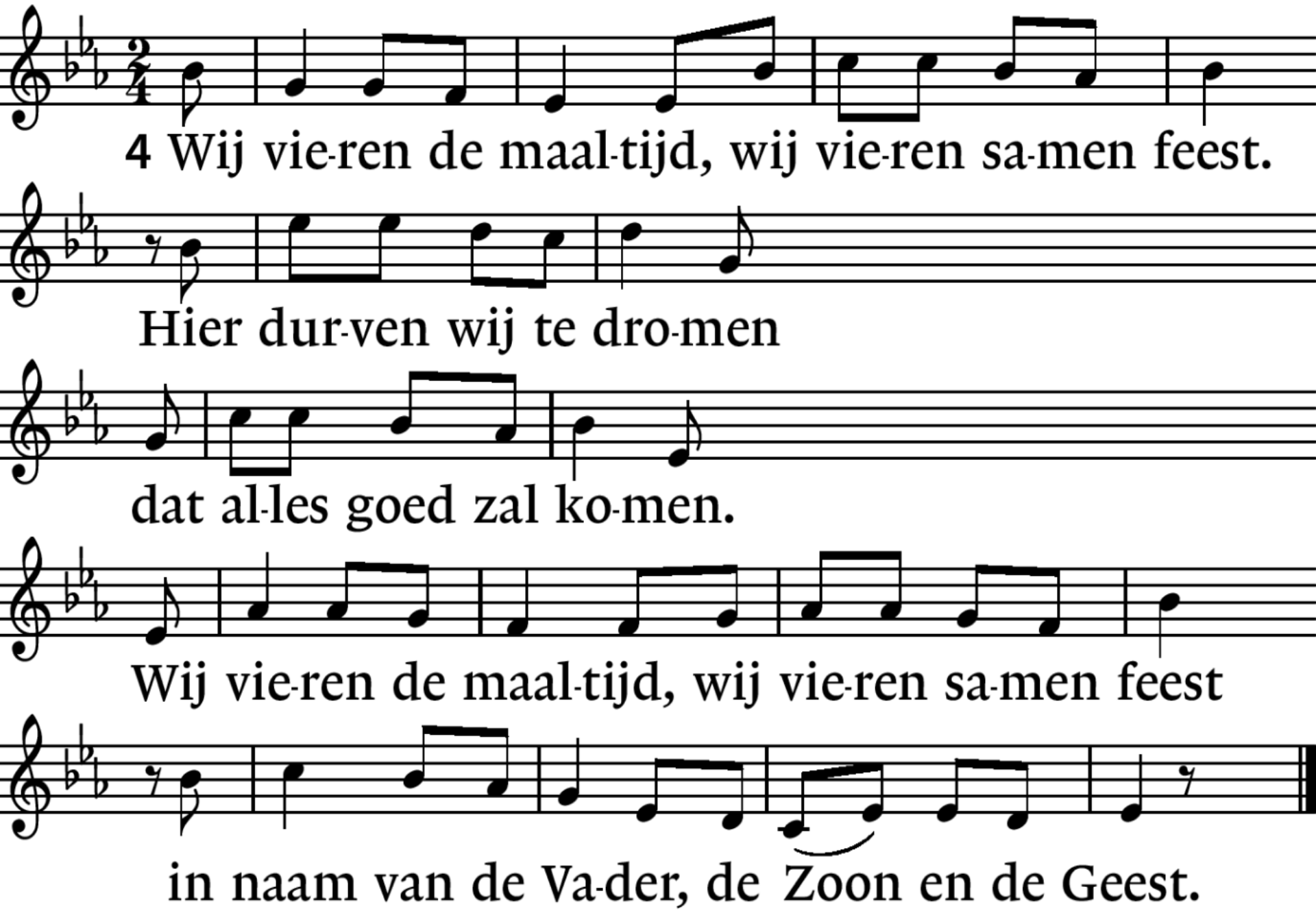
4 Wij vie-ren de maal-tijd, wij vie-ren sa-men feest.
Hier dur-ven wij te dro-men
dat al-les goed zal ko-men.
Wij vie-ren de maal-tijd, wij vie-ren sa-men feest
in naam van de Va-der, de Zoon en de Geest.

Dankgebed:

diaken:

Dank U, God, dat U in ons midden bent en schenkt wat ons leven tot een feest maakt.

Dank U, God, dat U ons helpt om ook voor anderen het leven tot een feest te maken, zoals Jezus het ons heeft voorgedaan.

Amen.

Staande: Lied 769 : 1, 5, 6.

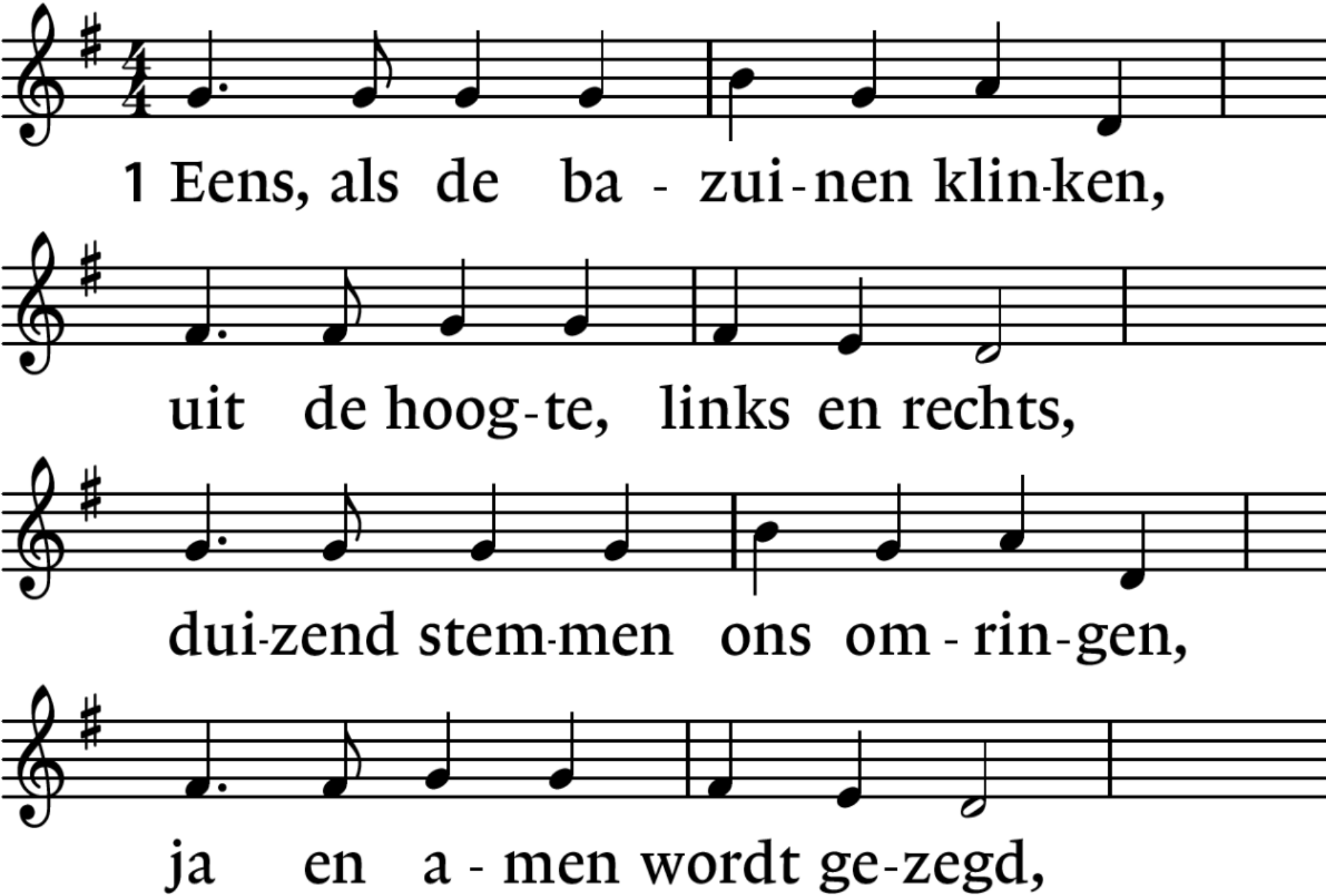

Staande: Lied 769 : 1. 5, 6.

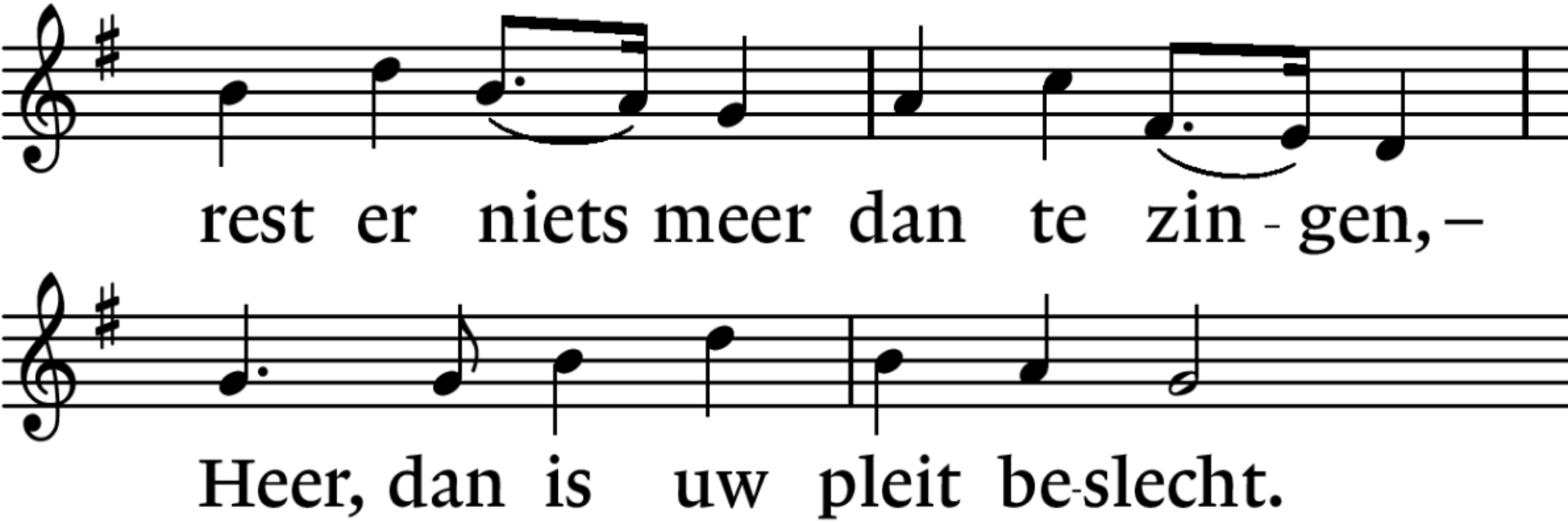

Staande: Lied 769 : 1, 5, 6.

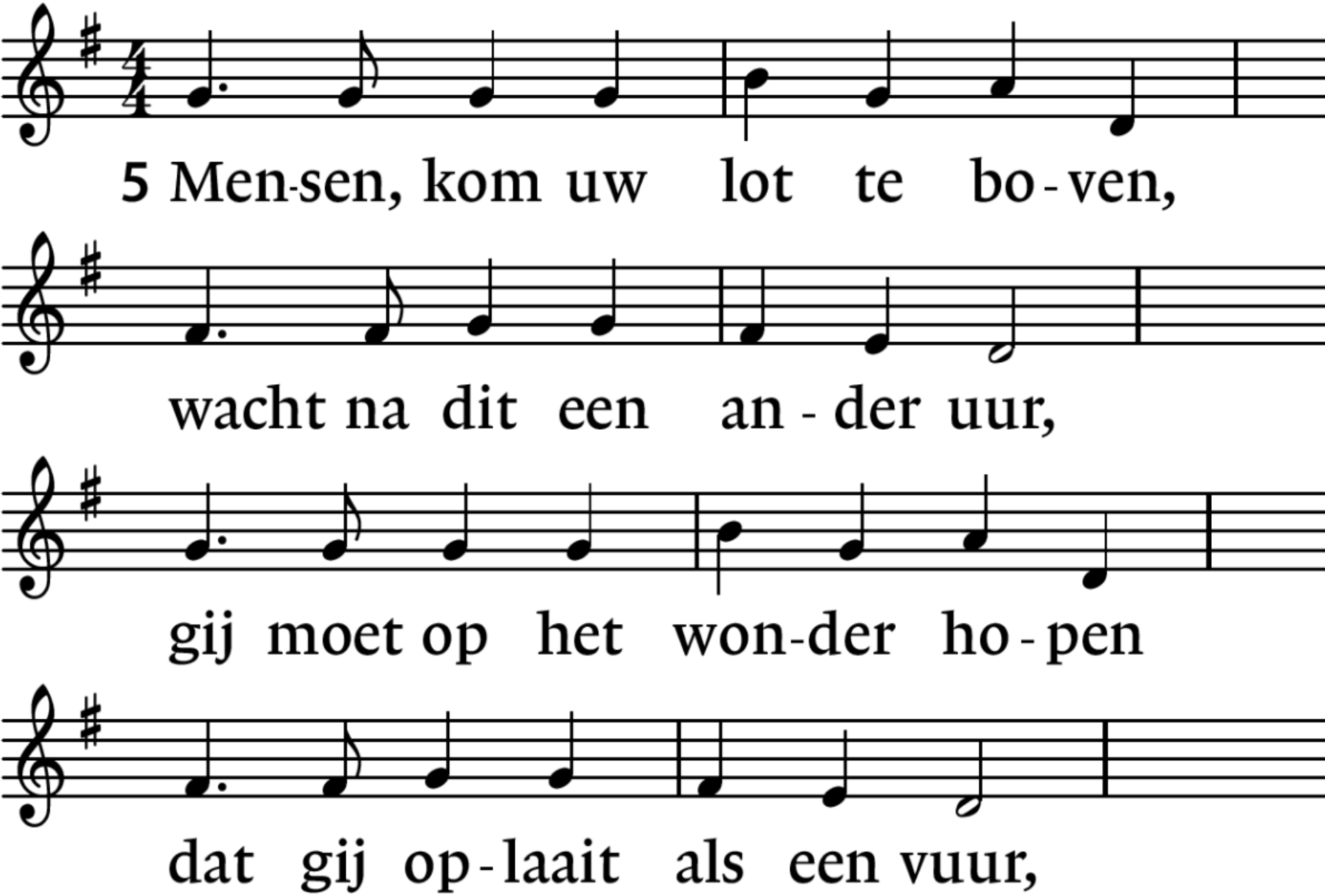

Staande: Lied 769 : 1, 5. 6.

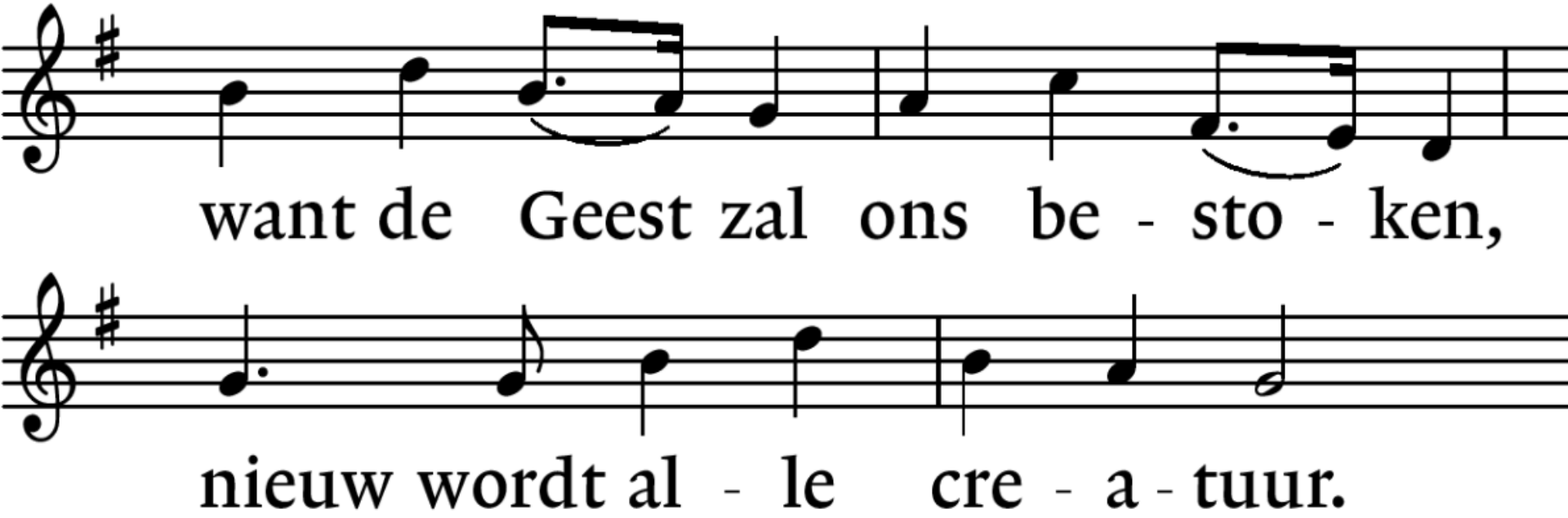

Staande: Lied 769 : 1, 5, 6,

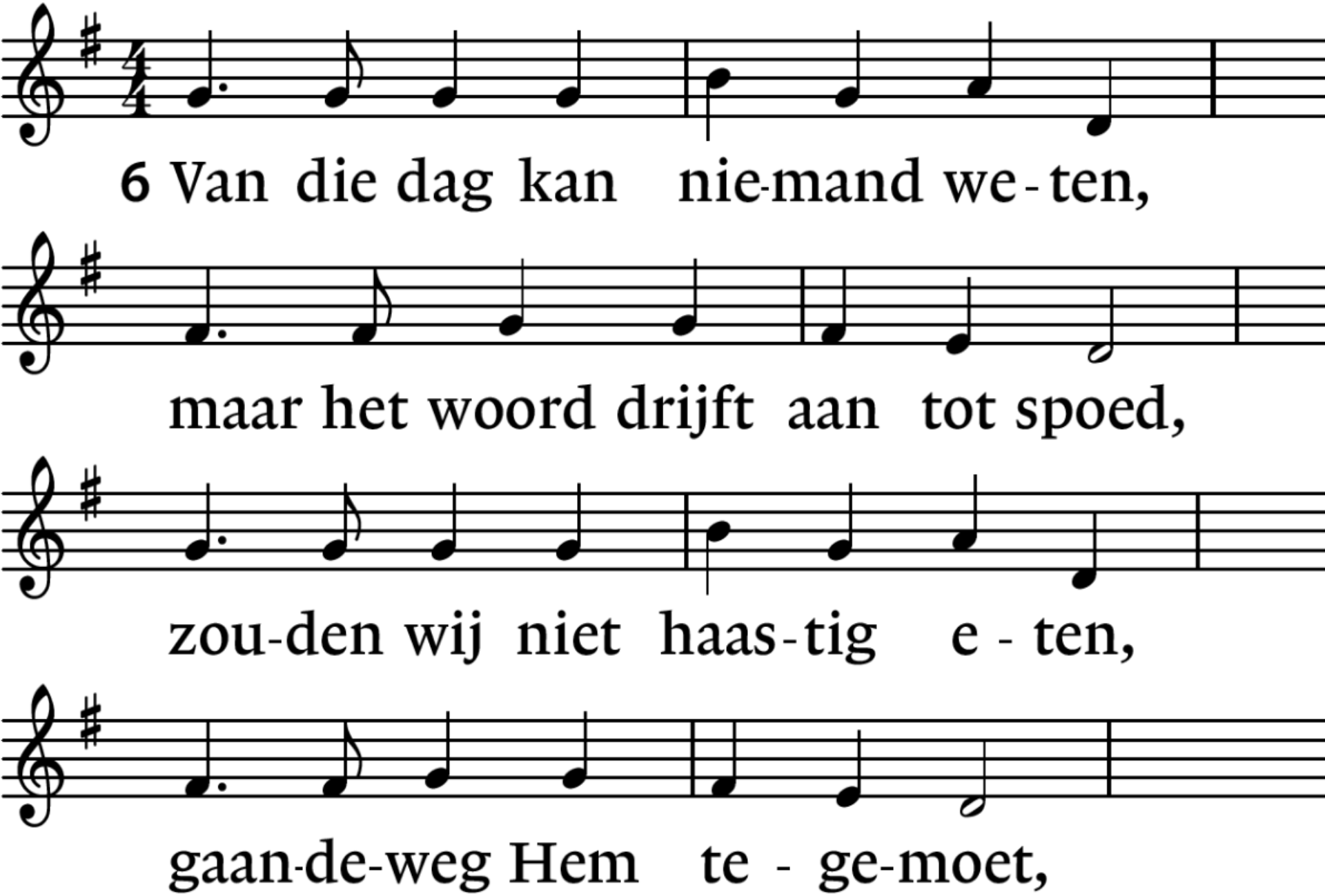

Staande: Lied 769 : 1, 5, 6. *

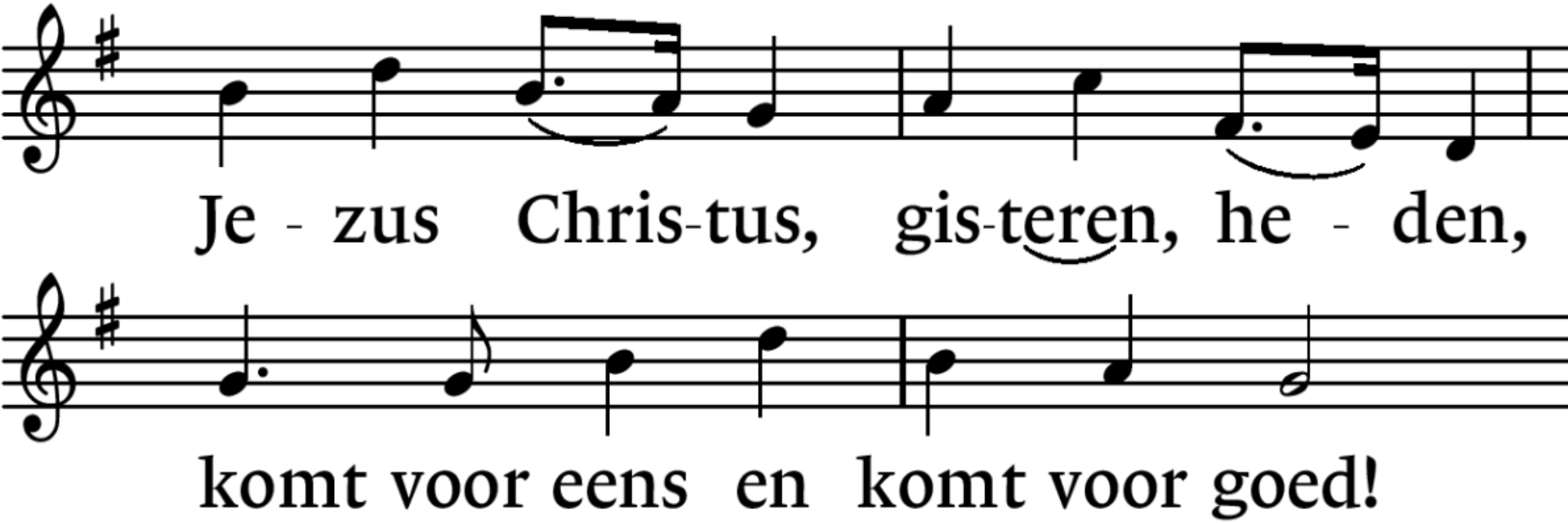

Staande: Lied 431c
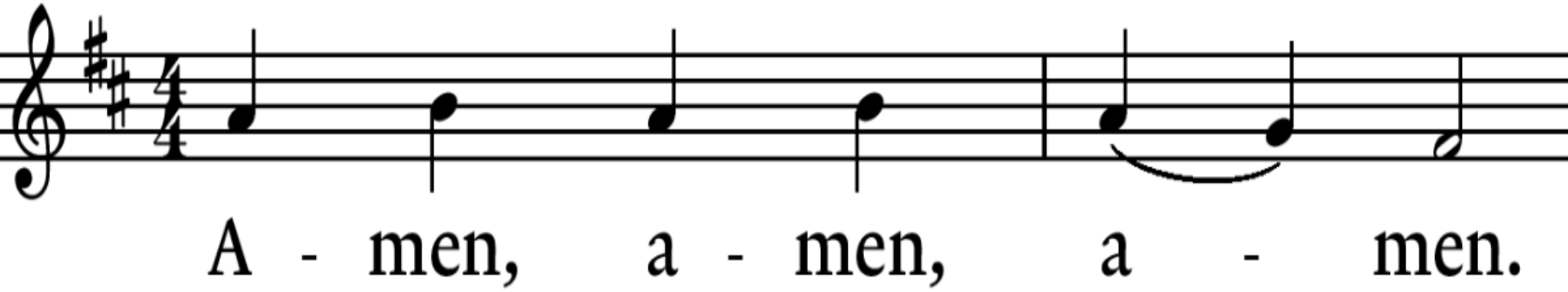
*