Protestantse Gemeente
De Westhoek te Sluis

27 juli 2025
Regiodienst

Voorganger: ds. Hans van Ark.

Thema: Samen kom je verder

Protestantse Gemeente
De Westhoek te Sluis

Liturgie

Lied 970 : 1.
Lied "Heer wij zijn bijeengekomen"
Lied 100 : 1, 2, 3, 4.
Evangelische liedbundel 429 : 1, 2, 3, 4.
Lezing: Exodus 17 : 8 - 15.
Lied 1005: 1, 2, 4, 5.
Lezing: 1 Timotheus 6 : 12 - 14.
Lied 985 : 1, 2, 3.
Lied 791 : 1, 2, 3, 4, 5, 6.
Lied 416 : 1, 4.
Lied 885 : 1, 2.
Lied 423 : 1, 2, 3.

Protestantse Gemeente
De Westhoek te Sluis

kerkdienstgemist.nl

Protestantse gemeente “de Westhoek”

De liturgie en ook deze presentatie zijn ook nu al te zien op www.kerkdienstgemist.nl: Zeeland => Oostburg => De Westhoek.

Protestantse Gemeente
De Westhoek te Sluis

Kerkdiensten

Zondag 3 augustus:

10:00 uur: Open Haven Oostburg:
voorganger: Ds. J. Ende.
10:00 uur Cadzand Mariakerk,
voorganger: Ds. V. Dees,
11:30 uur Cadzand Mariakerk,
Duitstalige dienst: pf. S. Volkmann.

Protestantse Gemeente
De Westhoek te Sluis

Agenda

Woensdag 30 juli 9:30-11:30 uur
Oostburg in de Open Haven:
Open Kerken;

Vrijdag 1 augustus 10-12 uur
Koffie in de Kogge te Sluis

Allen van harte welkom.

JOTA

Agenda

Vrijdag 1 augustus 10 uur: wandelen op vrijdag,

Vrijdag 1 augustus 19 - 21 uur: spelletjesavond.

VEG Nieuwvliet c.a.

Zondag 27 juli 20:00 uur &
Zondag 10 augustus 20:00 uur:

Zomerzangavond.

EVENEMENTEN CADZAND DORP

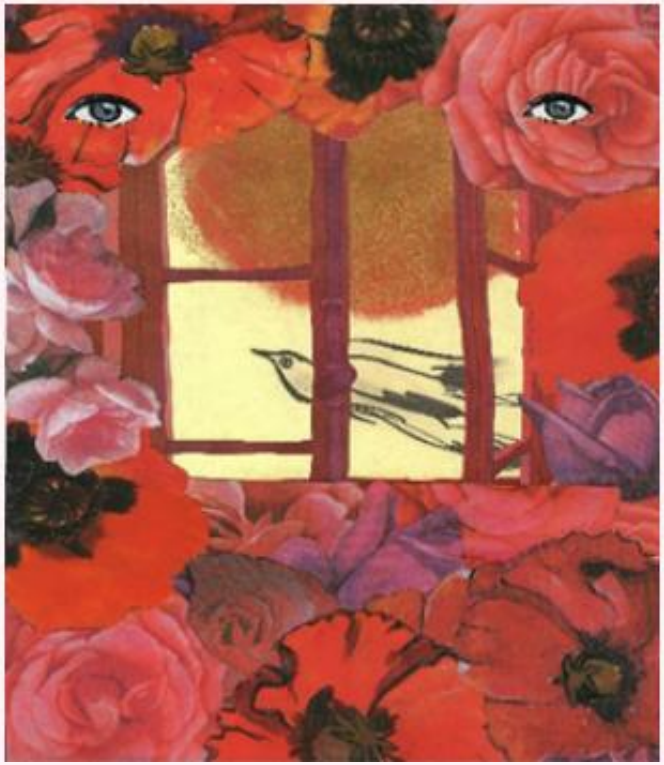

EXPOSITIE
KUNST VOOR VREDE

2 - 24 AUGUSTUS

DONDERDAG, VRIJDAG, ZATERDAG, ZONDAG

13.30 - 17.30

MARIAKERK

HELEEN VAN DE SANDE

SCHILDERIJEN

ELISABETH KAPTEIJN

WANDKLEDEN

Protestantse Gemeente
De Westhoek te Sluis

27 juli 2025
Regiodienst

Voorganger: ds. Hans van Ark.

Thema: Samen kom je verder

Bloemengroet:
Mevrouw de Groote-Willemkens.

Lied 970 : 1.

*

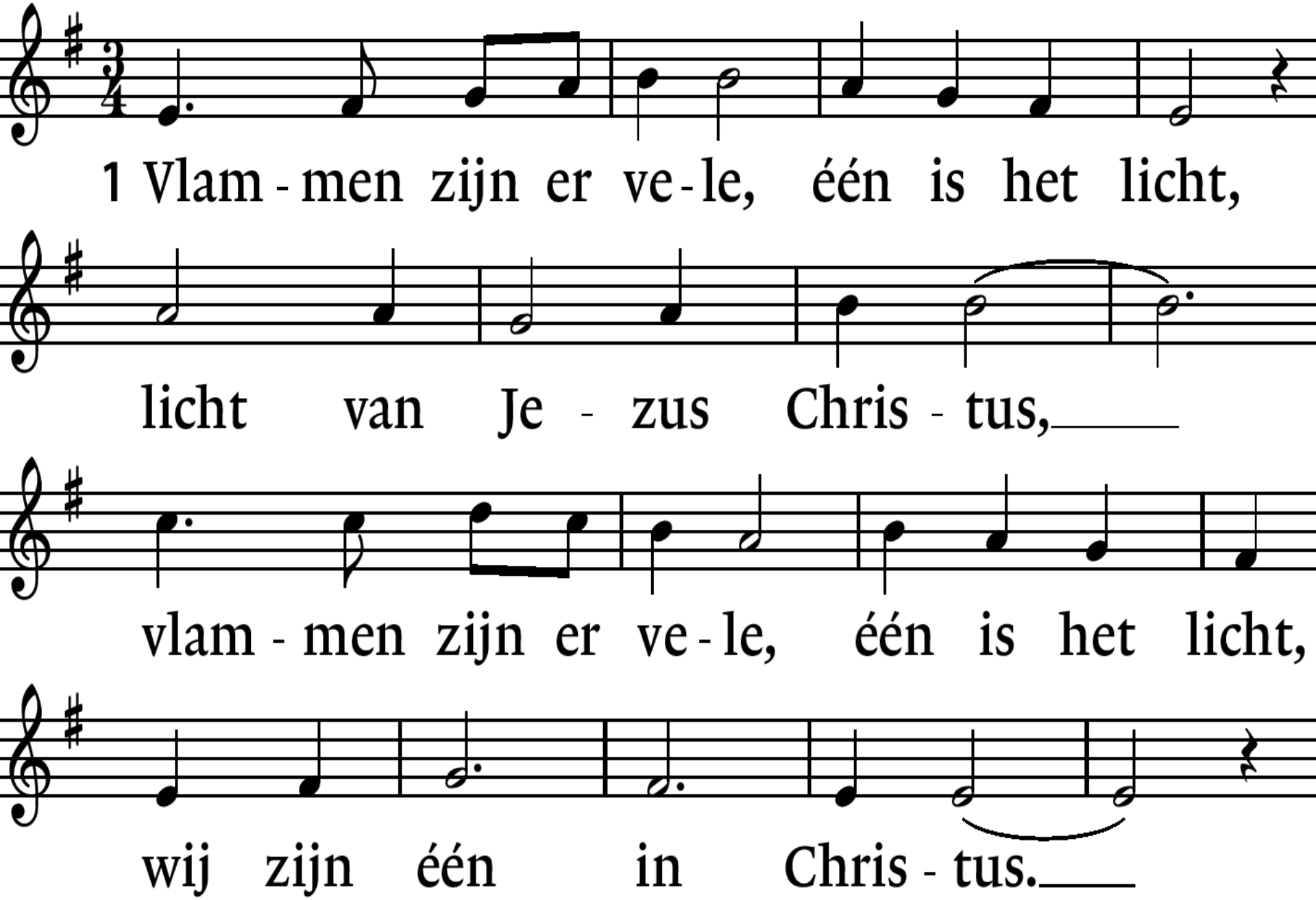
1 Vlam - men zijn er ve - le, één is het licht,
licht van Je - zus Chris - tus,
vlam - men zijn er ve - le, één is het licht,
wij zijn één in Chris - tus.

Staande: Heer wij zijn bijeengekomen: 1. 2, 3.

Heer wij zijn bijeengekomen
Mensen, overal vandaan
Had Gij ons niet meegenomen
Niemand was hier heengegaan
Want wij schromen hier te komen
Volop in het licht te staan.

Staande: Heer wij zijn bijeengekomen: 1, 2. 3.

Laat Uw liefde ons bestralen
Laat het licht zijn om ons heen;
Gij vergeeft wel duizend malen
onze zonden, één voor één
Als wij falen, weer verdwalen,
Schijnt Uw licht, Uw licht alleen

Staande: Heer wij zijn bijeengekomen: 1, 2, 3. *

Bron van liefde, zeer verheven
Helder stralend als de zon
Bleef uw warmte weg, maar even
Niemand die hier wezen kon-
Hoogverheven licht ten leven
Dat het duister overwon.

Lied 100 : 1. 2, 3, 4.

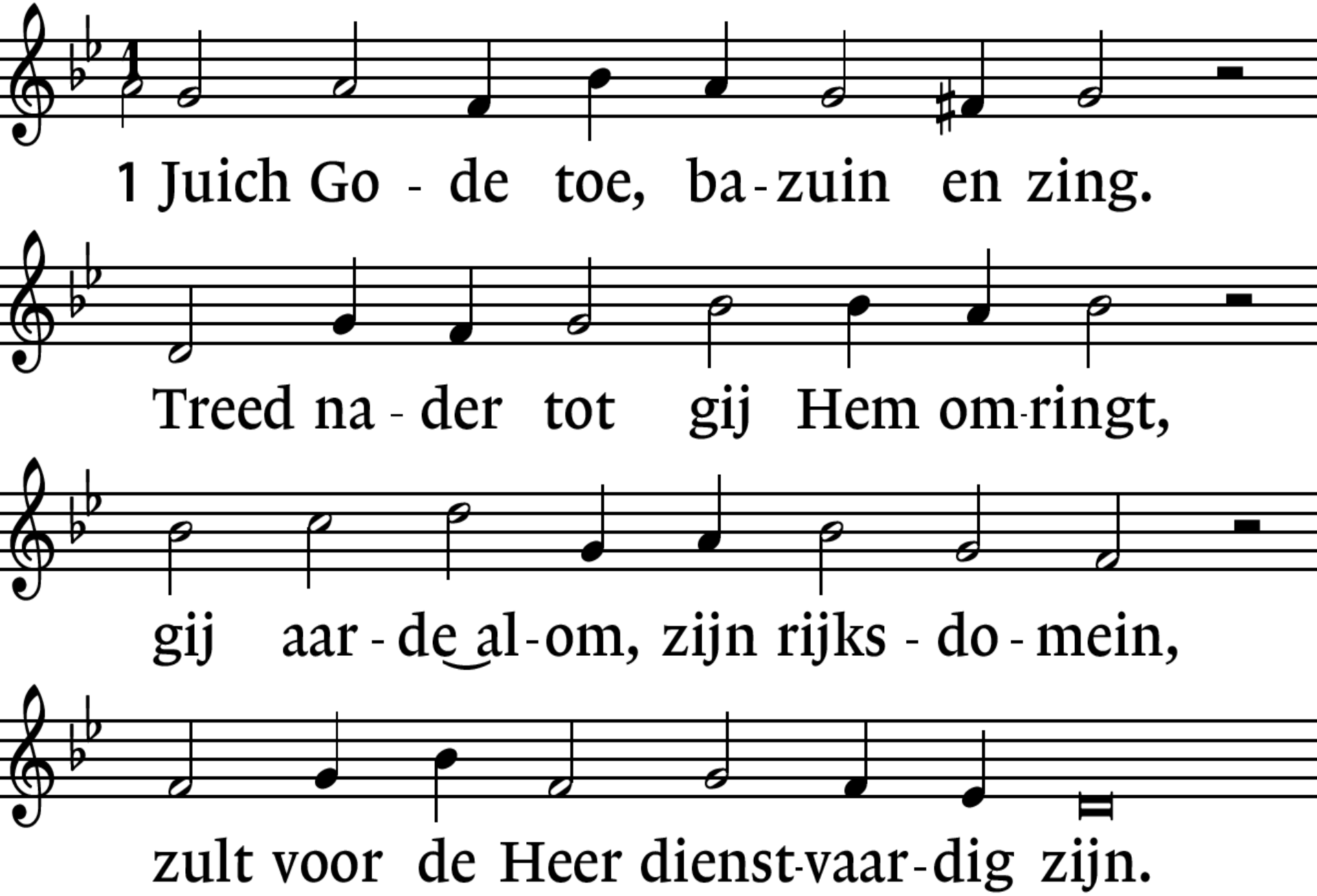

Lied 100 : 1, 2. 3, 4.

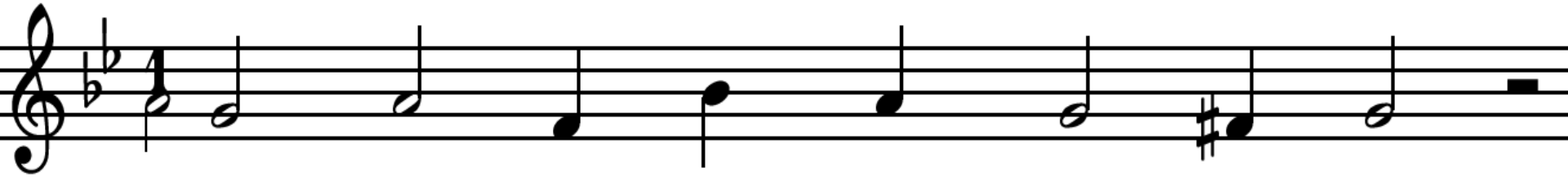

2 Roep uit met blijd-schap: 'God is Hij.

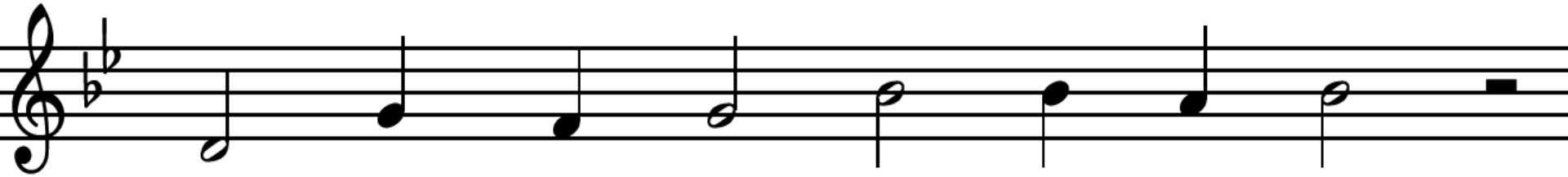

Hij schiep ons, Hem be - ho - ren wij,

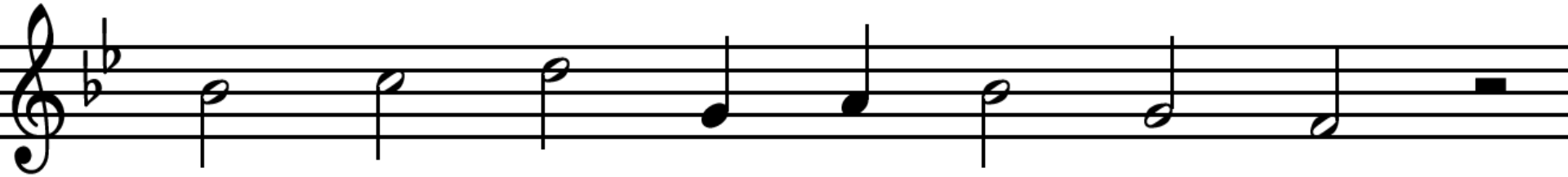

zijn volk, de scha-pen die Hij hoedt

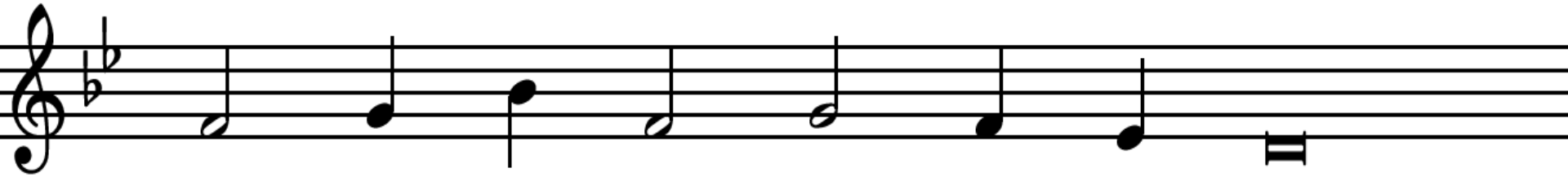

en als be - min - den weidt en voedt.'

Lied 100 : 1, 2, 3. 4.

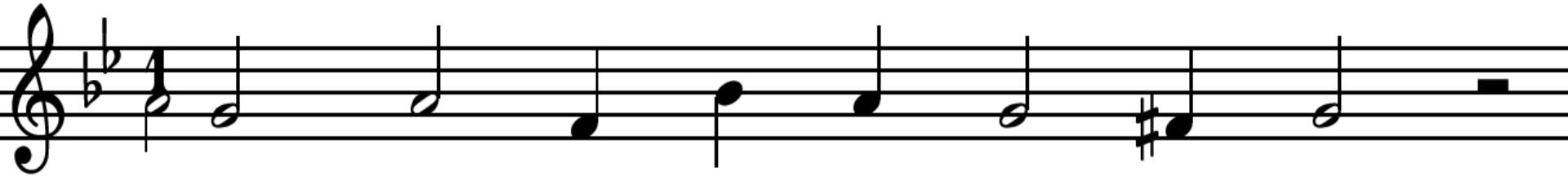

3 Treed sta - tig bin-nen door de poort.

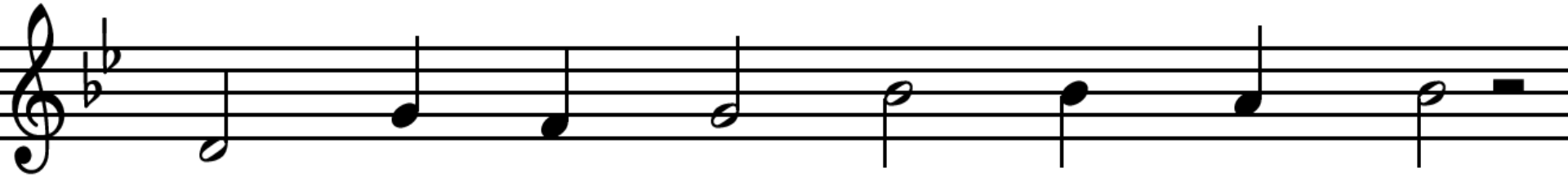

Hier staat zijn troon, hier woont zijn woord.

Hef hier voor God uw lof - zang aan:

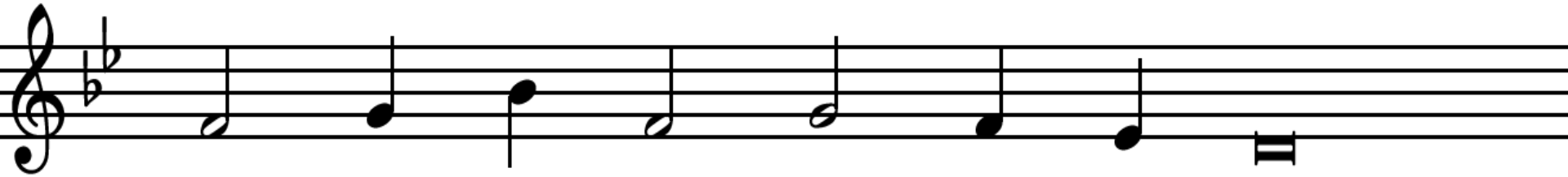

Ge - be - ne - dijd zijn gro - te naam.

Lied 100 : 1, 2, 3, 4.

*

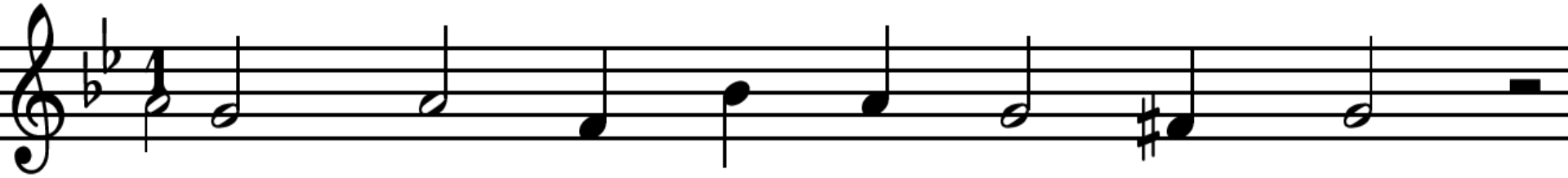

4 Want God is o - ver - stel - pend goed,

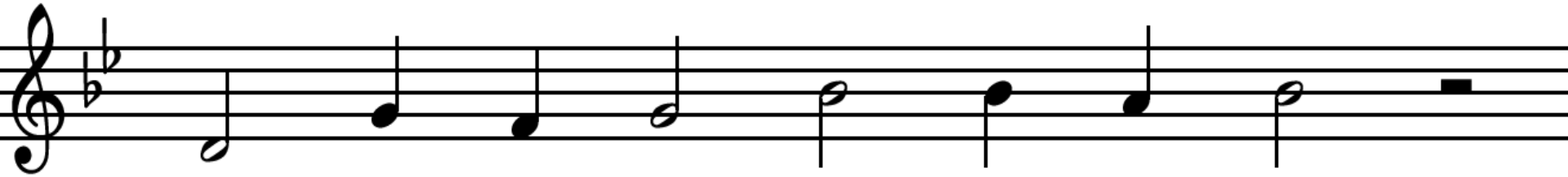

die ons in vre - de wo - nen doet.

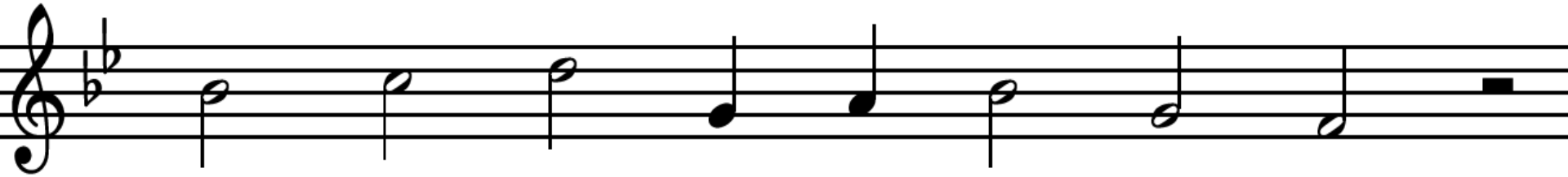

Zijn goed - heid is als mor - gen-dauw:

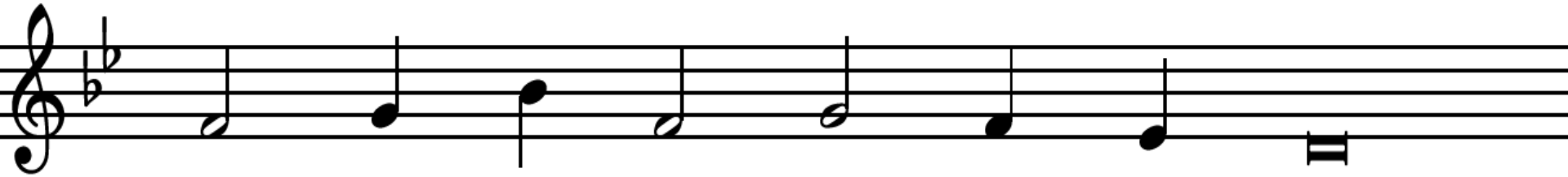

elk nieuw ge-slacht er - vaart zijn trouw.

ELB 429 : 1. 2, 3, 4.

Een rivier vol van vrede,
een rivier vol van vrede,
een rivier vol van vrede in mijn hart.
Een rivier vol van vrede,
een rivier vol van vrede,
een rivier vol van vrede in mijn hart.

ELB 429 : 1, 2. 3, 4.

Een fontein vol van blijdschap,
een fontein vol van blijdschap,
een fontein vol van blijdschap, in mijn hart.
Een fontein vol van blijdschap,
een fontein vol van blijdschap,
een fontein vol van blijdschap, in mijn hart.

ELB 429 : 1, 2, 3. 4.

’k Heb de liefde van Jezus,

’k heb de liefde van Jezus,

’k heb de liefde van Jezus, in mijn hart.

’k Heb de liefde van Jezus,

’k heb de liefde van Jezus,

’k heb de liefde van Jezus, in mijn hart.

ELB 429 : 1, 2, 3, 4.

*

Een rivier vol van vrede,
een fontein vol van blijdschap,
’k heb de liefde van Jezus, in mijn hart.
Een rivier vol van vrede,
een fontein vol van blijdschap,
’k heb de liefde van Jezus, in mijn hart.

Lezing: Exodus 17 : 8 - 15.

8 In Refidim werd Israël aangevallen
door de Amalekieten.
9 Toen zei Mozes tegen Jozua:
‘Kies een aantal mannen uit
en trek met hen tegen Amalek ten strijde.
Ikzelf zal morgen op de top van de heuvel
gaan staan, met in mijn hand de staf van God.’

Lezing: Exodus 17 : 8 - 15.

10 Jozua deed wat Mozes hem had opgedragen
en trok tegen Amalek ten strijde,
en Mozes ging naar de top van de heuvel,
samen met Aäron en Chur.
11 Zolang Mozes zijn arm opgeheven hield,
was Israël de sterkste partij,
maar liet hij zijn arm zakken,
dan was Amalek de sterkste.

Lezing: Exodus 17 : 8 - 15.

12 Toen Mozes' armen zwaar werden,
legden Aäron en Chur een steen bij hem neer,
zodat hij daarop kon gaan zitten.
Zelf gingen ze aan weerszijden van hem staan,
om zijn armen te ondersteunen.
Daardoor konden zijn armen opgeheven
blijven totdat de zon onderging.
13 Zo versloeg Jozua
het leger van Amalek tot de laatste man.

Lezing: Exodus 17 : 8 - 15. *

14 De HEER zei tegen Mozes:
‘Leg deze overwinning in een oorkonde vast,
zodat niemand die ooit zal vergeten,
en overtuig Jozua ervan
dat ik zal zorgen
dat niets op aarde
nog aan het volk van Amalek herinnert.’
15 Toen bouwde Mozes een altaar,
en hij noemde het
‘De HEER is mijn banier’.

Lied 1005 : 1, 2, 4, 5.

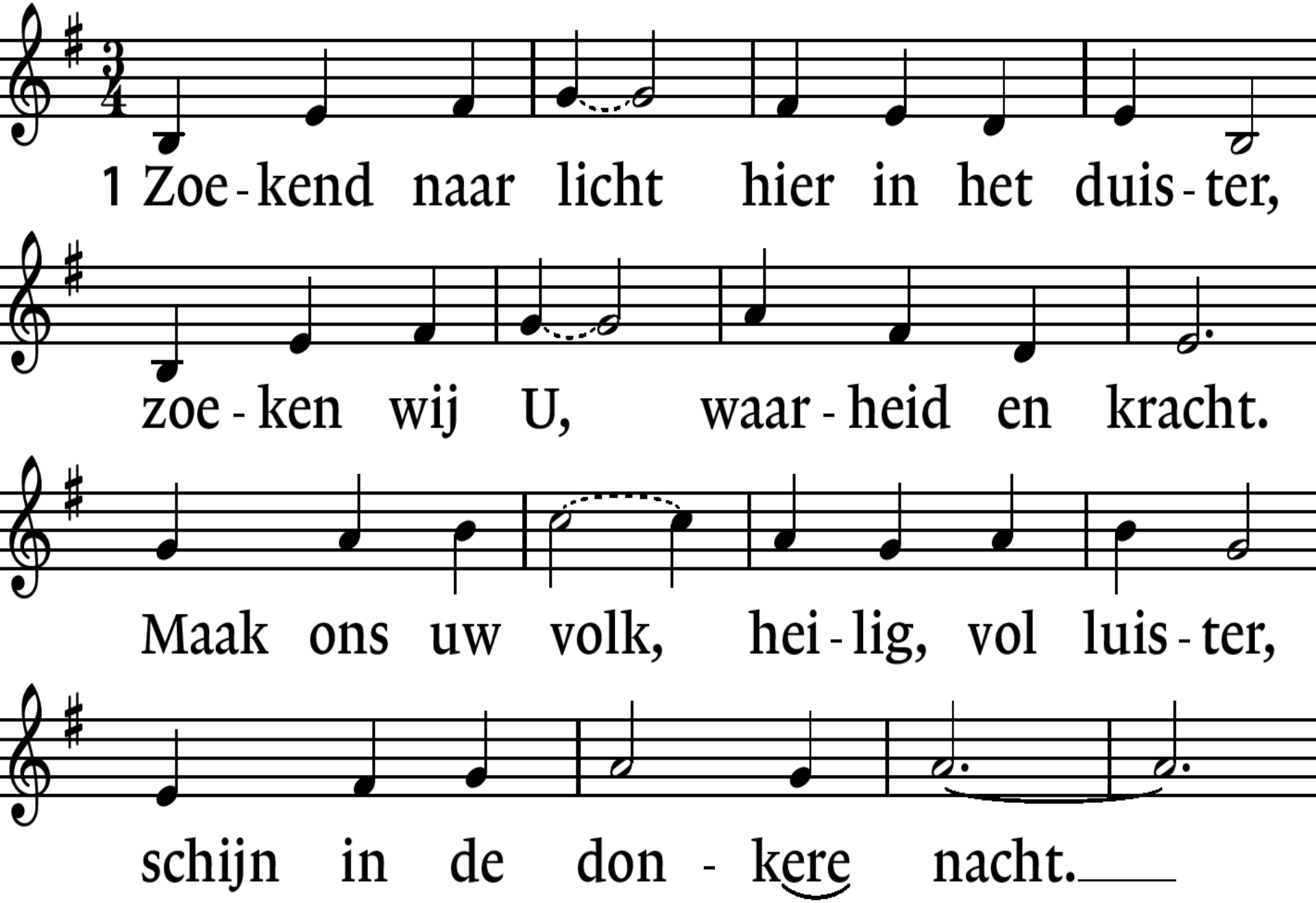

Lied 1005 : 1. 2, 4, 5.

refrein:

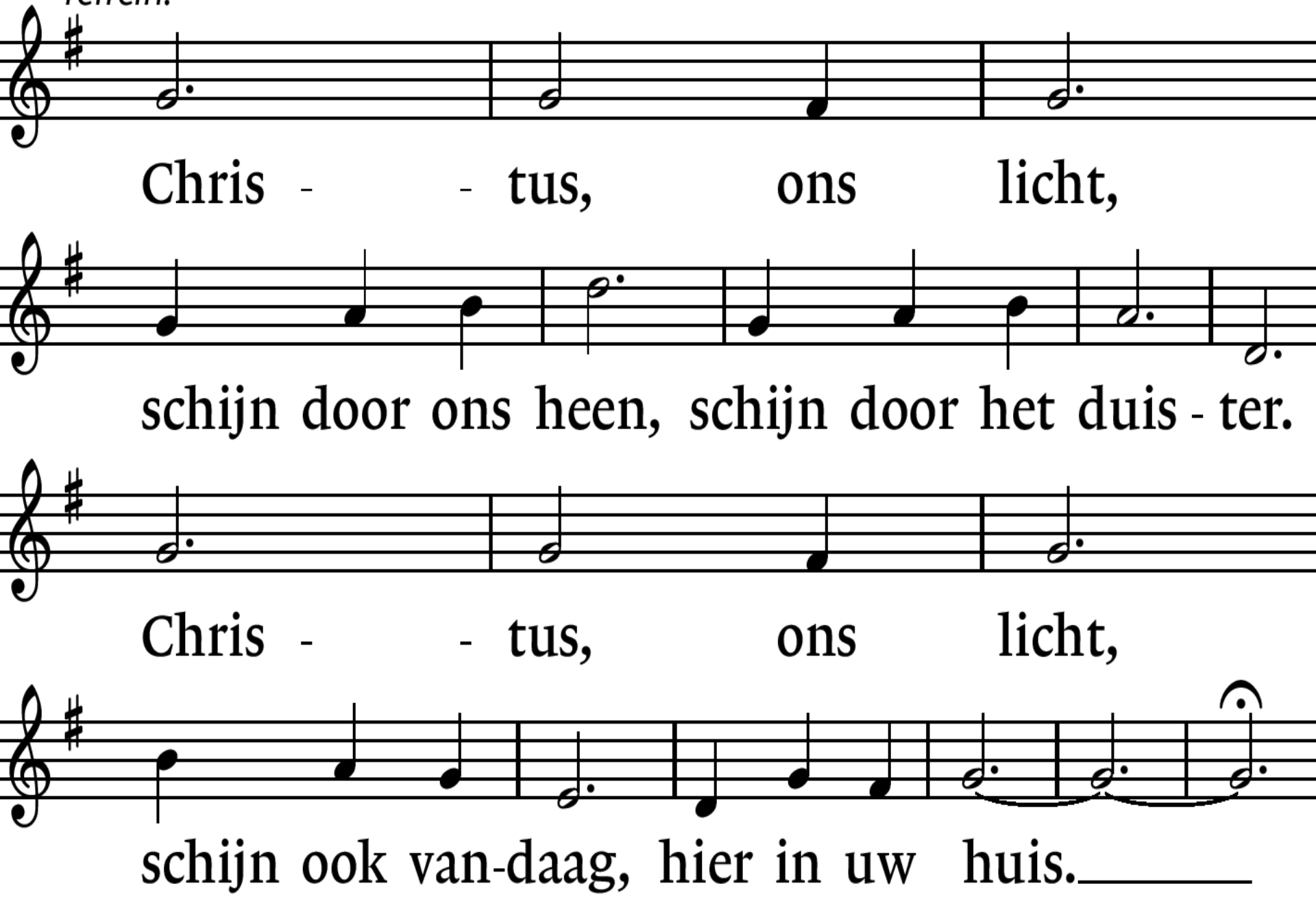

Lied 1005 : 1, 2, 4, 5.

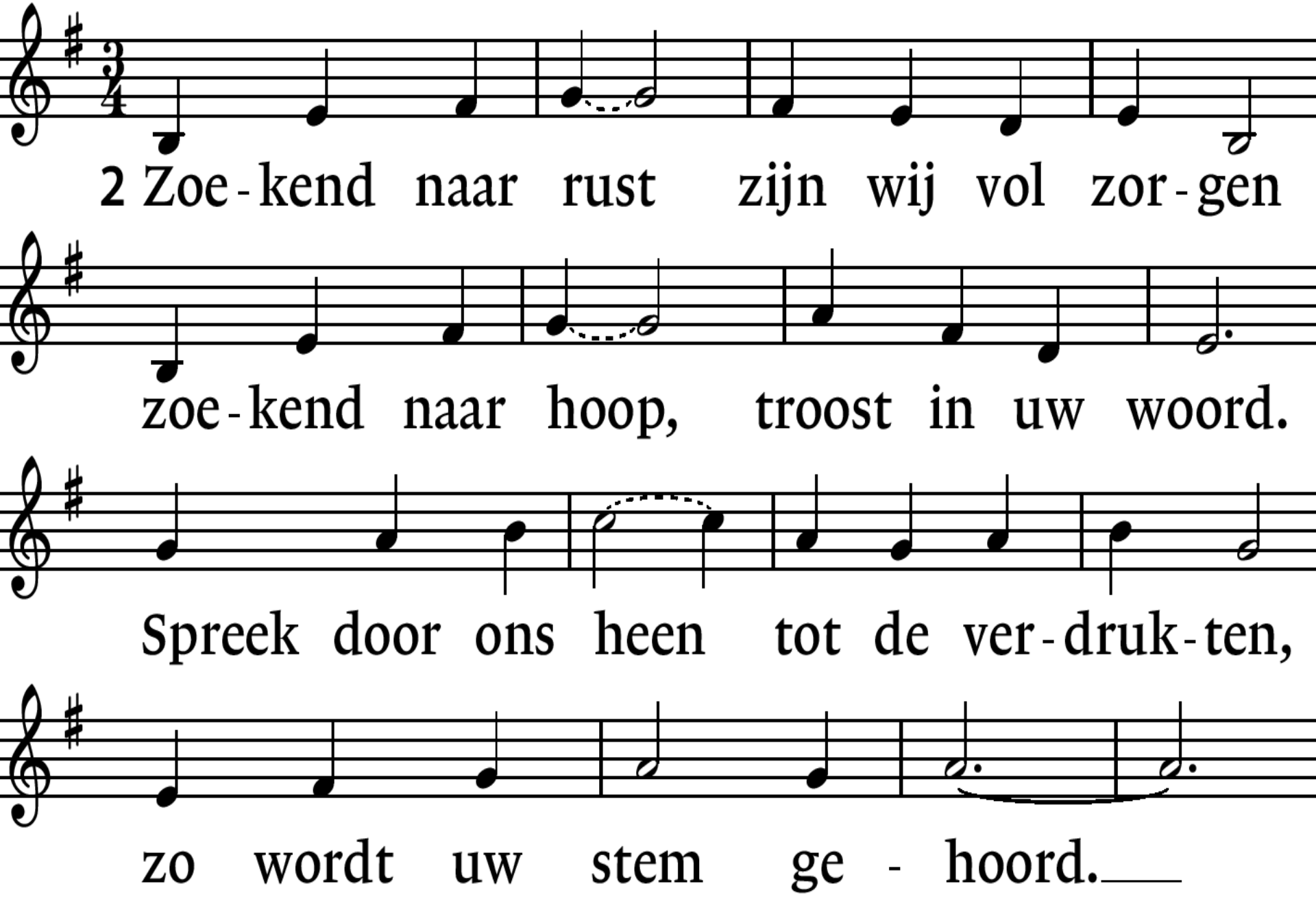

Lied 1005 : 1, 2. 4, 5.

refrein:

Chris - - tus, ons licht,

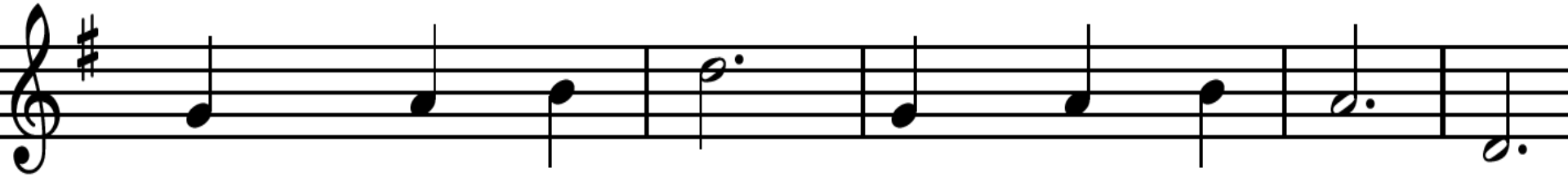

schijn door ons heen, schijn door het duis - ter.

Chris - - tus, ons licht,

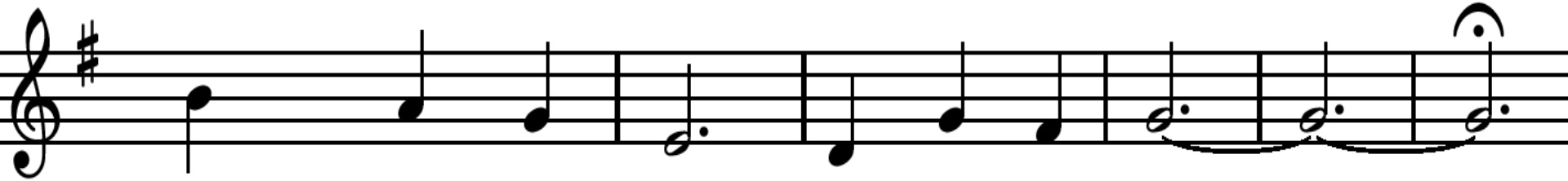

schijn ook van-daag, hier in uw huis.

Lied 1005 : 1, 2, 4, 5.

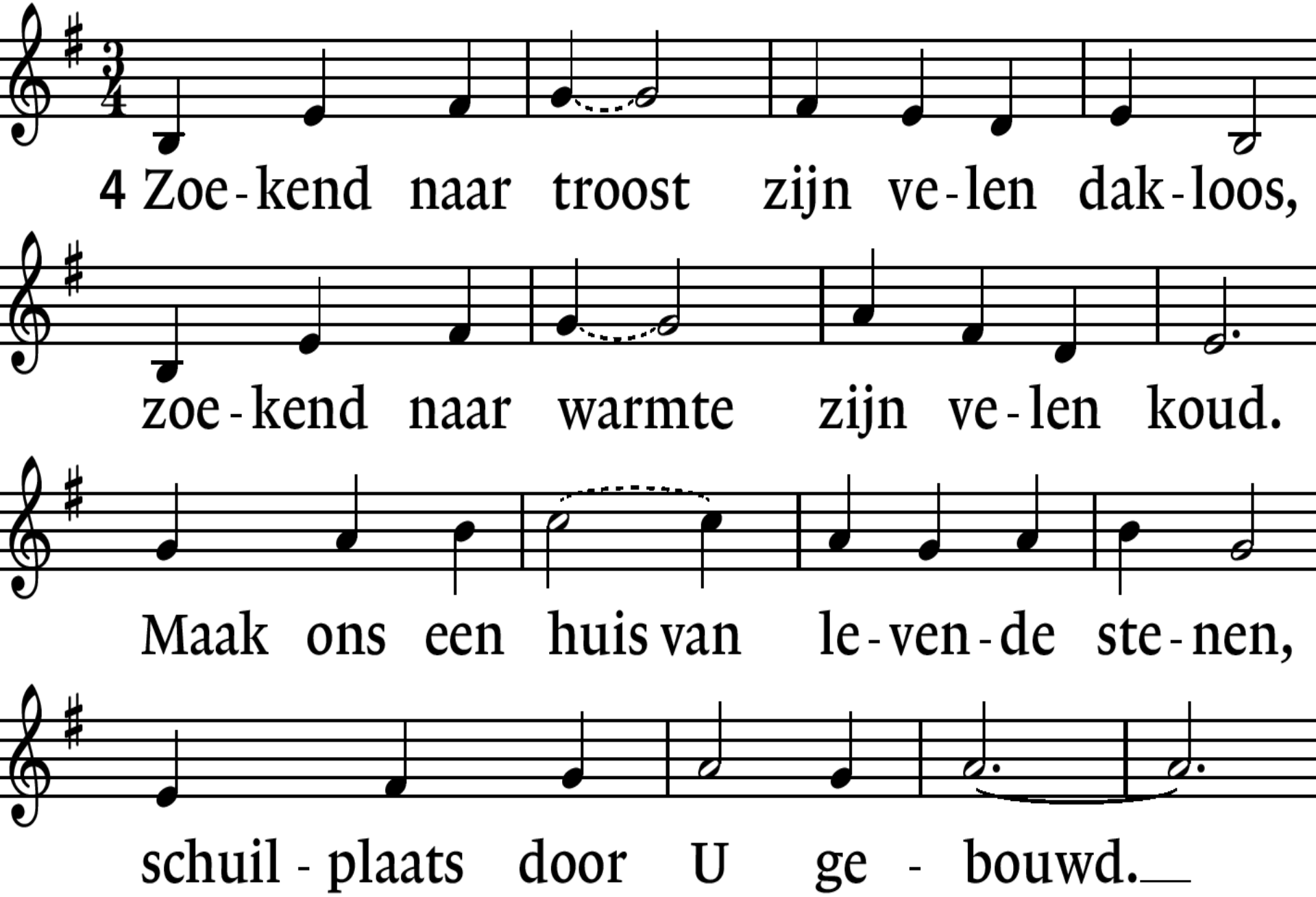

Lied 1005 : 1, 2, 4. 5.

refrein:

Chris - - tus, ons licht,

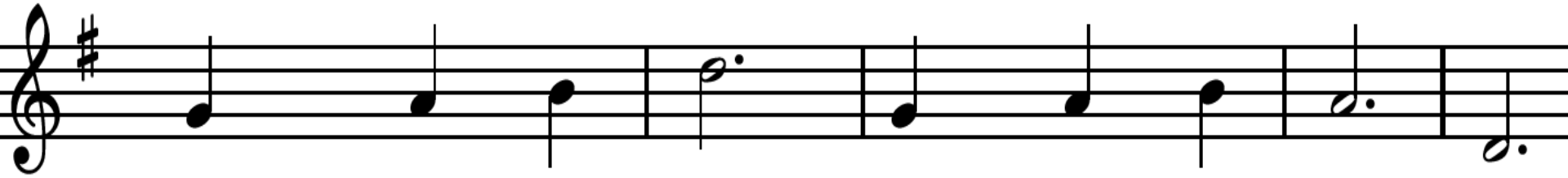

schijn door ons heen, schijn door het duis - ter.

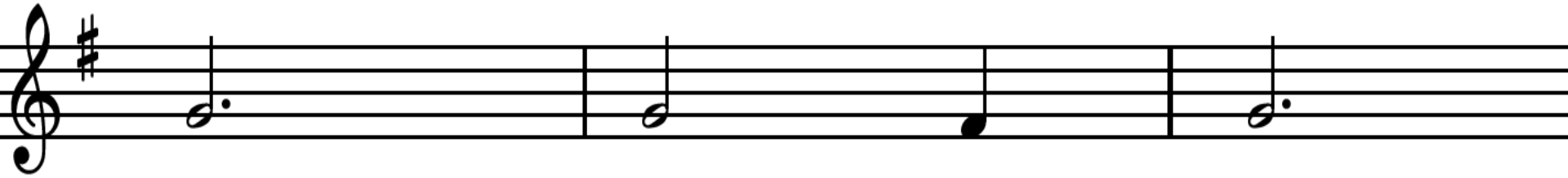

Chris - - tus, ons licht,

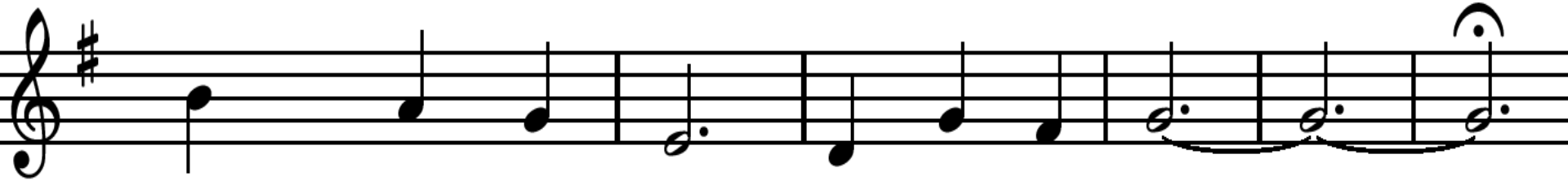

schijn ook van-daag, hier in uw huis.

Lied 1005 : 1, 2, 4, 5,

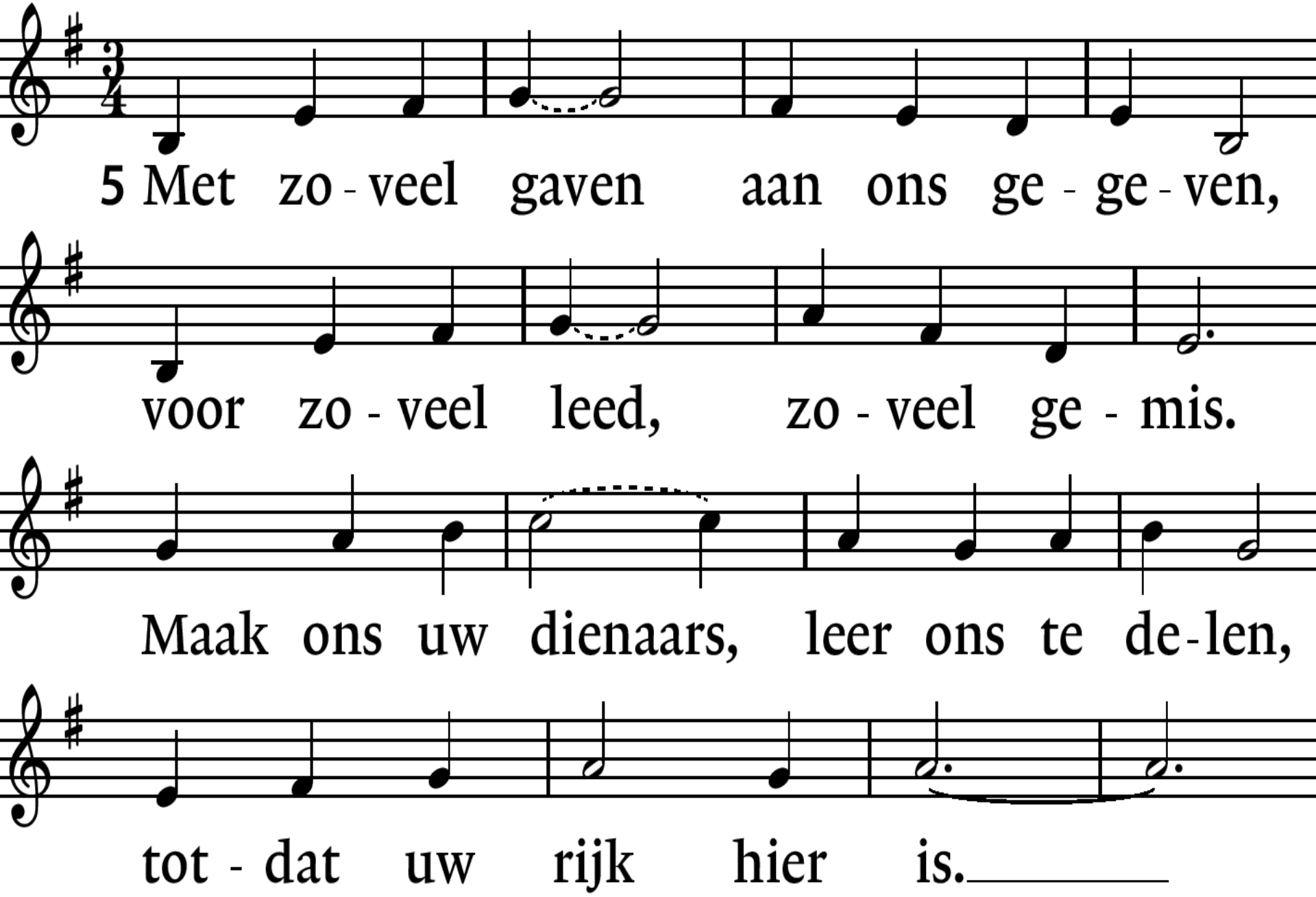

Lied 1005 : 1, 2, 4, 5.

*

refrein:

Chris - - tus, ons licht,

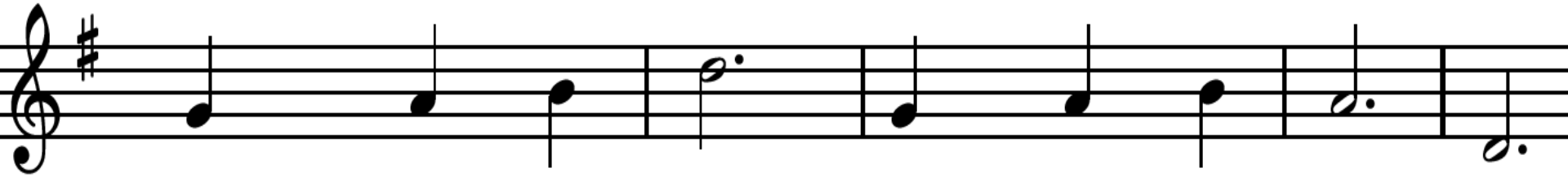

schijn door ons heen, schijn door het duis - ter.

Chris - - tus, ons licht,

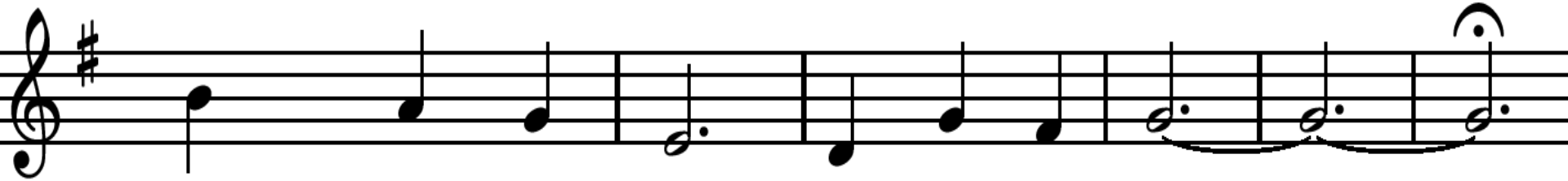

schijn ook van-daag, hier in uw huis.

Lezing: 1 Timotheus 6 vers 12 - 14. *

12 Strijd de goede strijd van het geloof,
win het eeuwige leven waartoe je geroepen
bent en waarvan je in aanwezigheid van velen
zo’n krachtig getuigenis hebt afgelegd.
13 Ten overstaan van God,
die alles in leven houdt, en Christus Jezus,
die voor Pontius Pilatus een krachtig
getuigenis heeft afgelegd, draag ik je op
14 je taak vlekkeloos en onberispelijk uit te
voeren, totdat onze Heer Jezus Christus
verschijnt.

Lied 985 : 1. 2, 3.

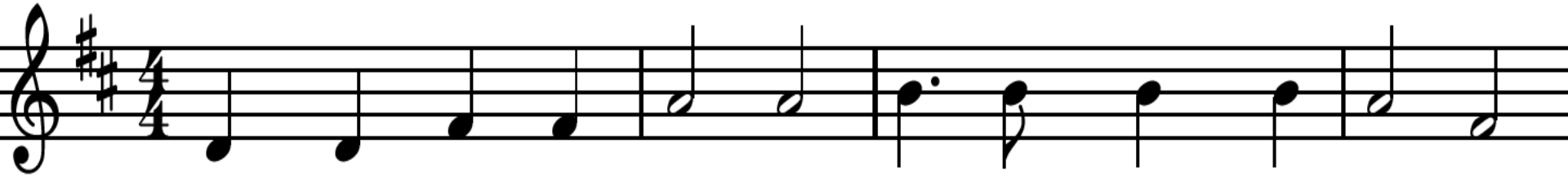

1 Hei-lig, hei-lig, hei-lig, he-mel-hoog ver-he-ven

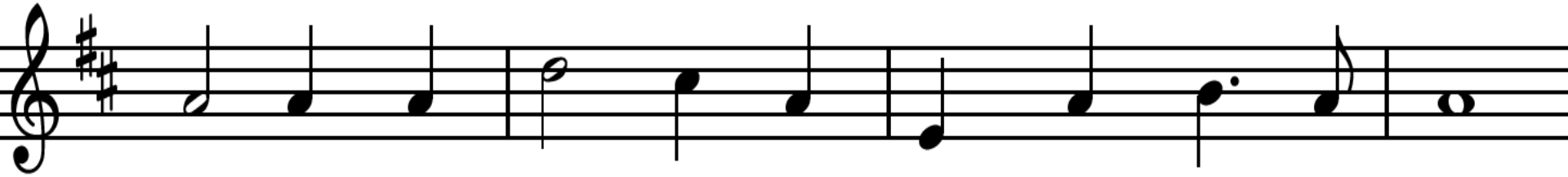

bo-ven ons men-sen: de naam van God de Heer!

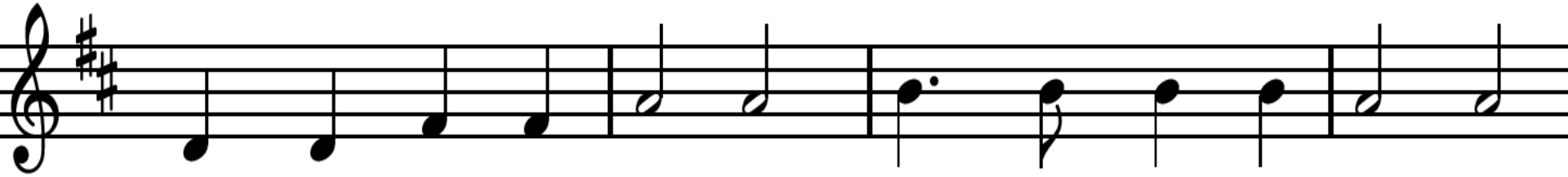

Hei-lig, hei-lig, hei-lig, Schep-per van de we-reld,

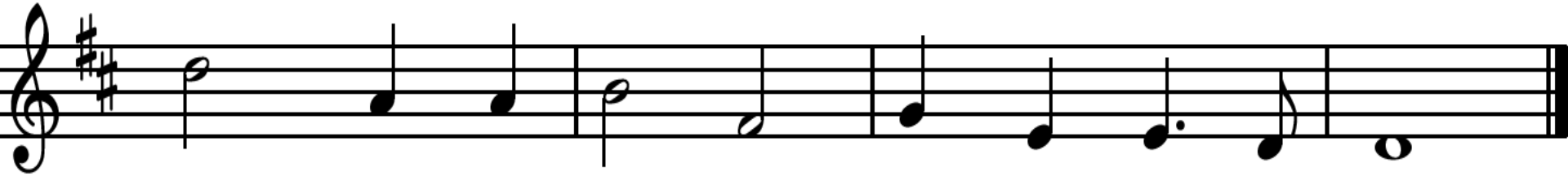

men - sen be - ne - den zin - gen U ter eer!

Lied 985 : 1, 2. 3.

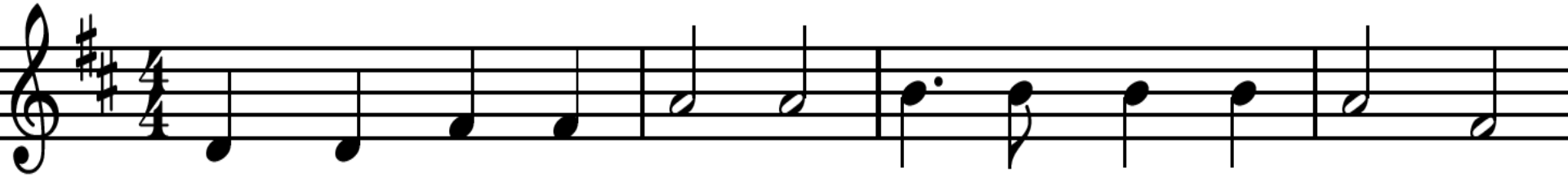

2 Hei-lig, hei-lig, hei-lig, ma-ker van de ster-ren,

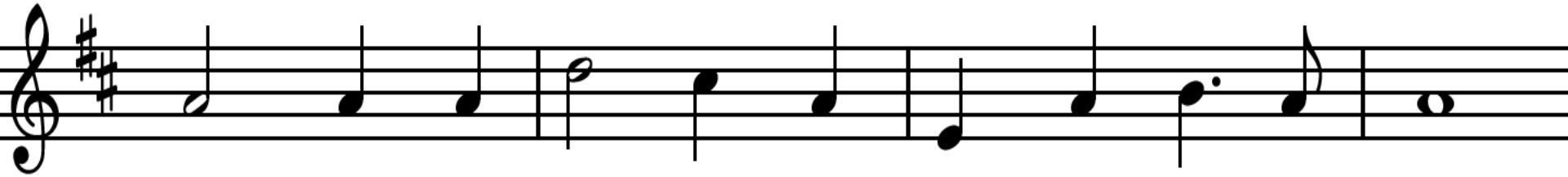

zon-nen en ma-nen en heel het fir-ma-ment!

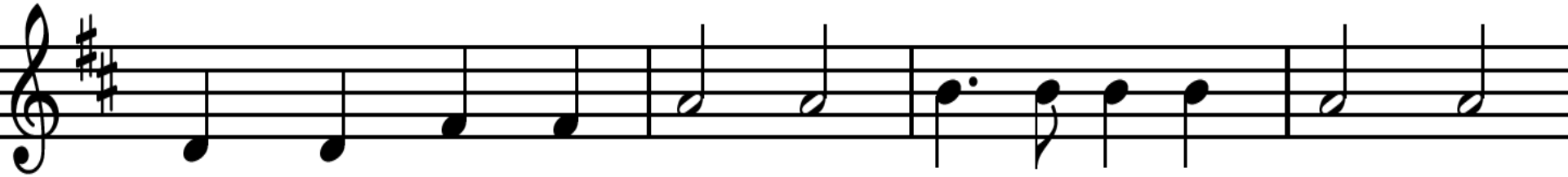

Hei-lig, hei-lig, hei-lig, ma-te-lo-ze ruim-te,

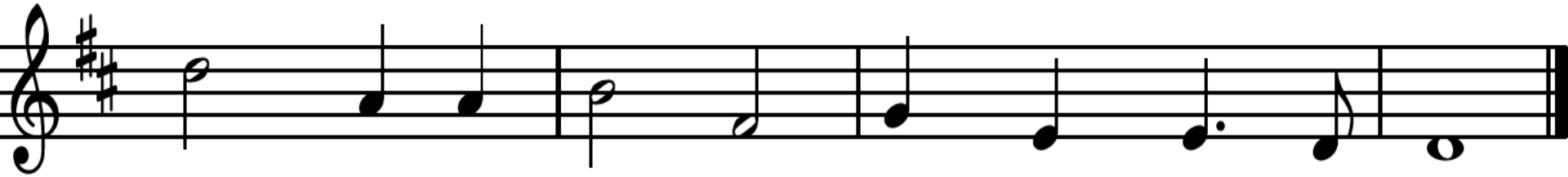

mach-ten en krach-ten, maak zijn naam be-kend!

Lied 985 : 1, 2, 3.

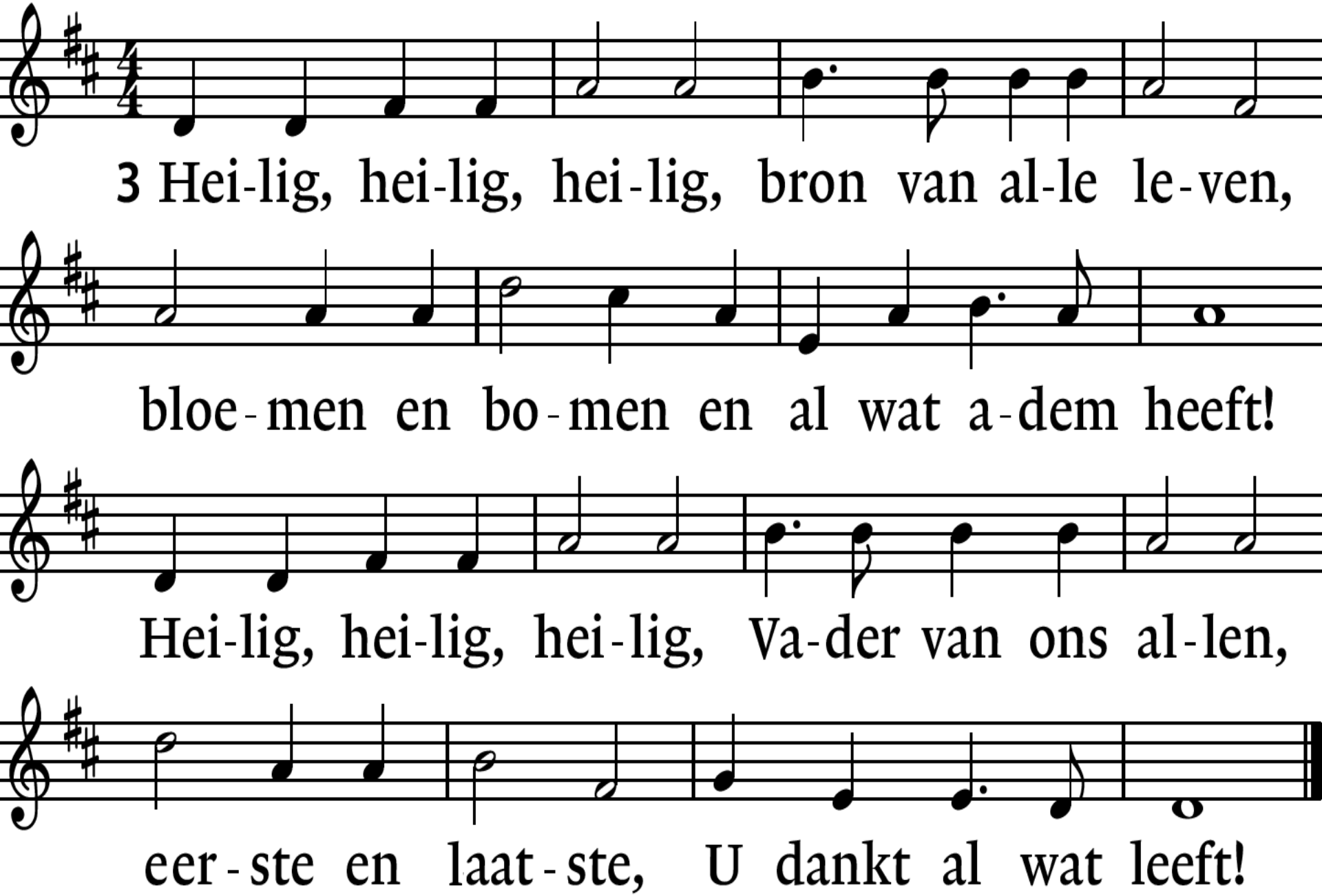
3 Hei-lig, hei-lig, hei-lig, bron van al-le le-ven,
bloe-men en bo-men en al wat a-dem heeft!
Hei-lig, hei-lig, hei-lig, Va-der van ons al-len,
eer-ste en laat-ste, U dankt al wat leeft!

Allen **Lied 791 : 1.** 2, 3, 4, 5, 6.

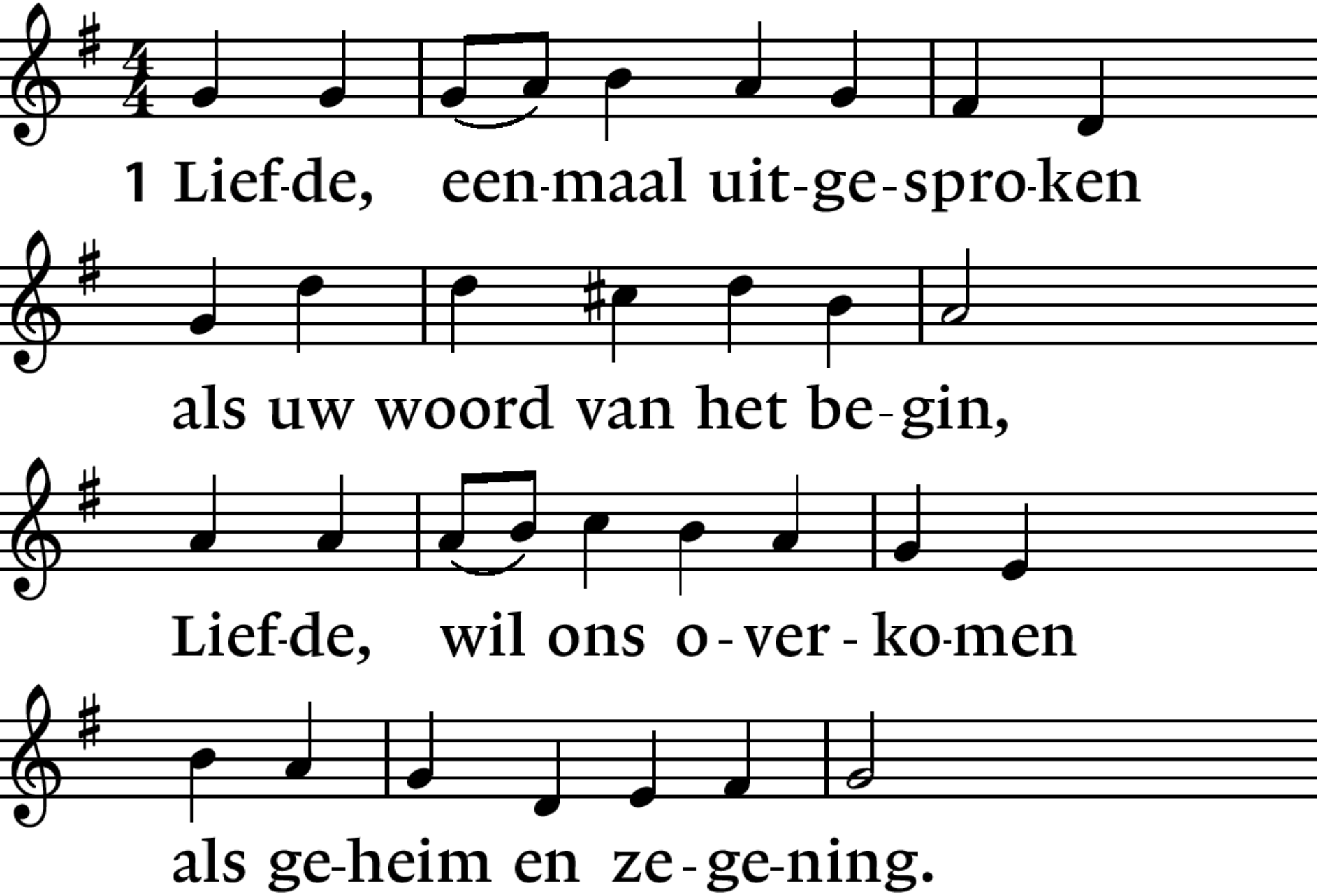

Vrouwen Lied 791 : 1, 2. 3, 4, 5, 6.

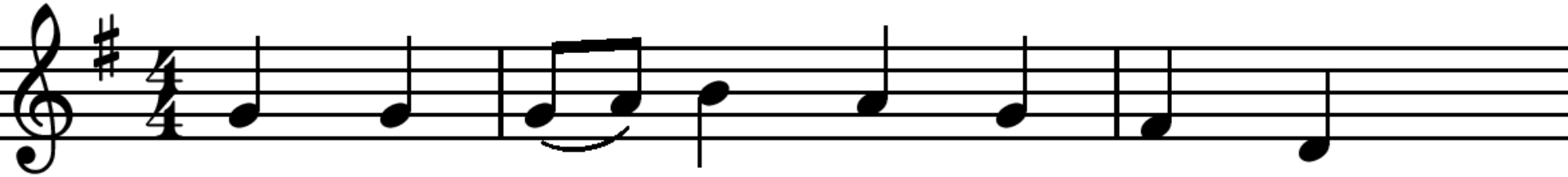

2 Lief-de, die ons hebt ge-scha-pen,

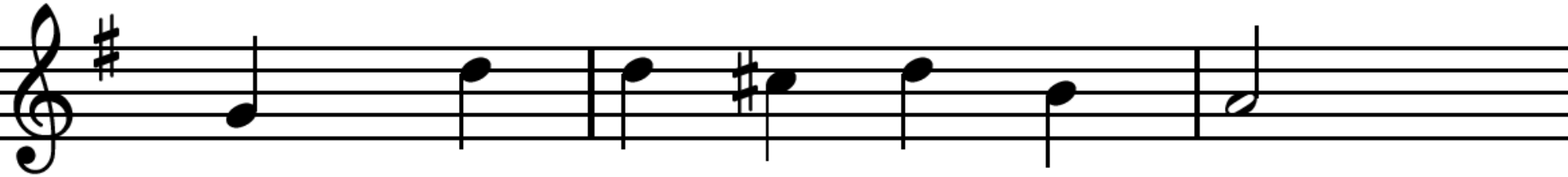

vonk waar-mee Gij zelf ons raakt,

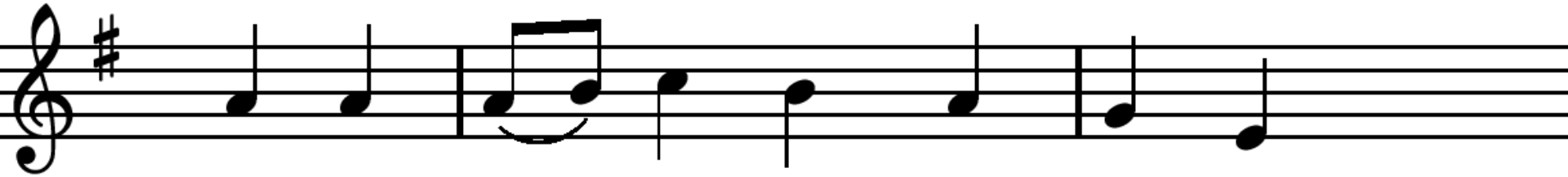

al - les o - ver-win-nend wa-pen,

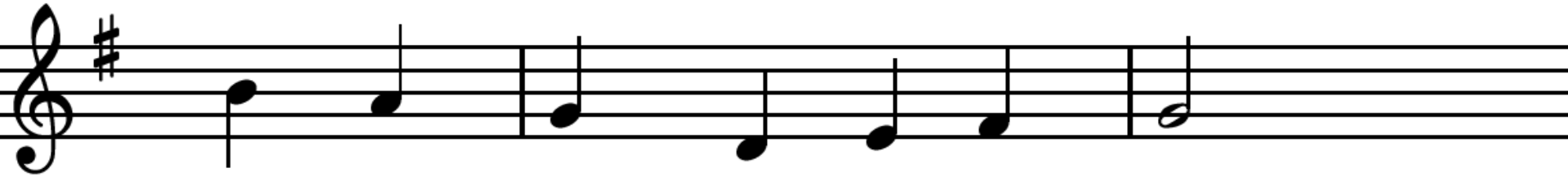

laat-ste woord dat vre-de maakt.

Mannen Lied 791 : 1, 2, 3. 4, 5, 6.

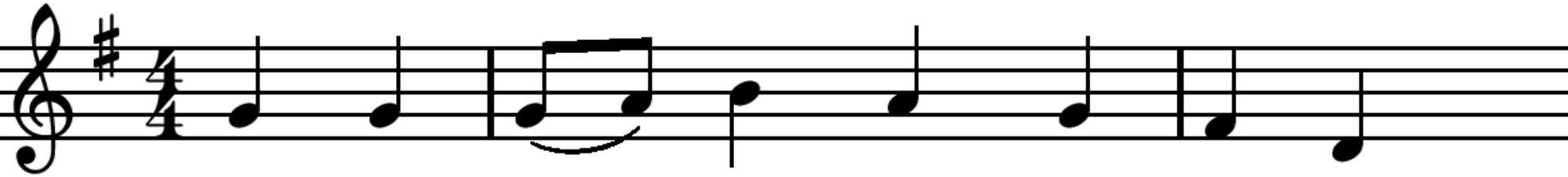

3 Lief-de luidt de naam der na-men

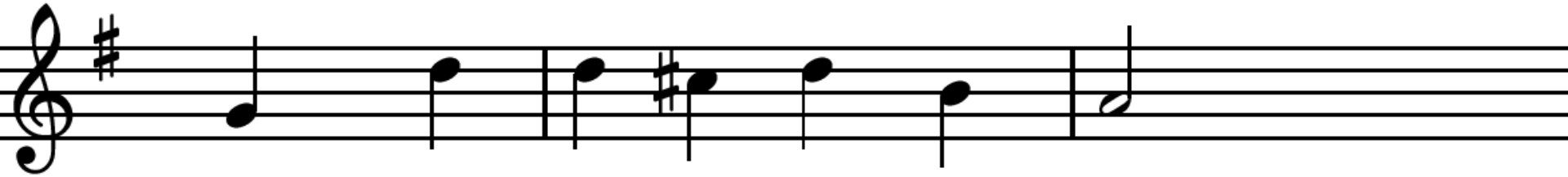

waar-mee Gij U ken-nen laat.

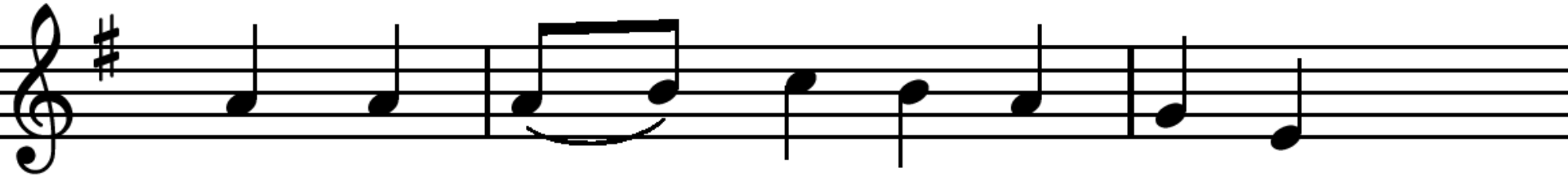

Lief-de vraagt om ja en a-men,

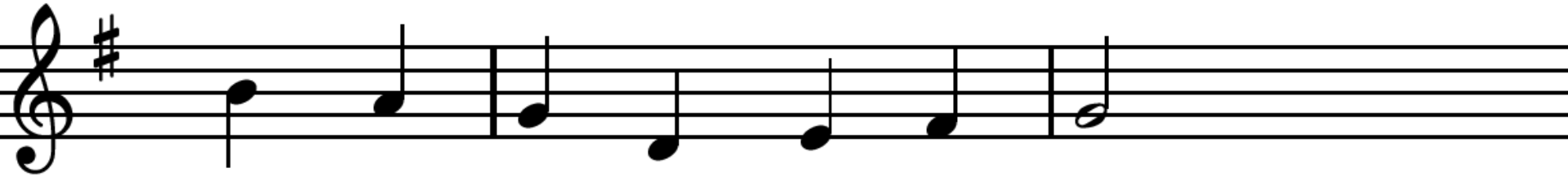

ziel en zin-nen met-ter-daad.

Vrouwen Lied 791 : 1, 2, 3, **4.** 5, 6.

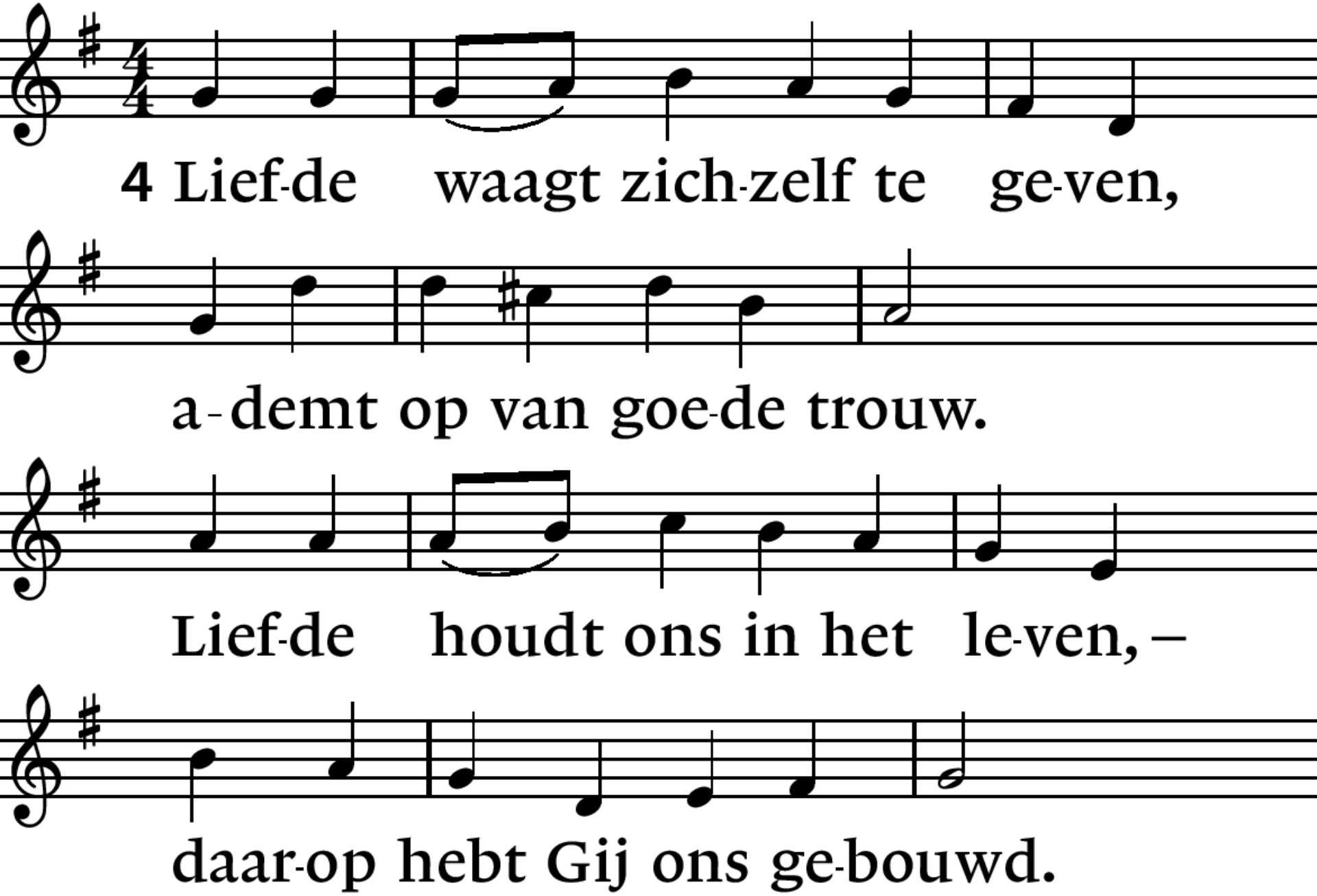

Mannen Lied 791 : 1, 2, 3, 4, 5. 6.

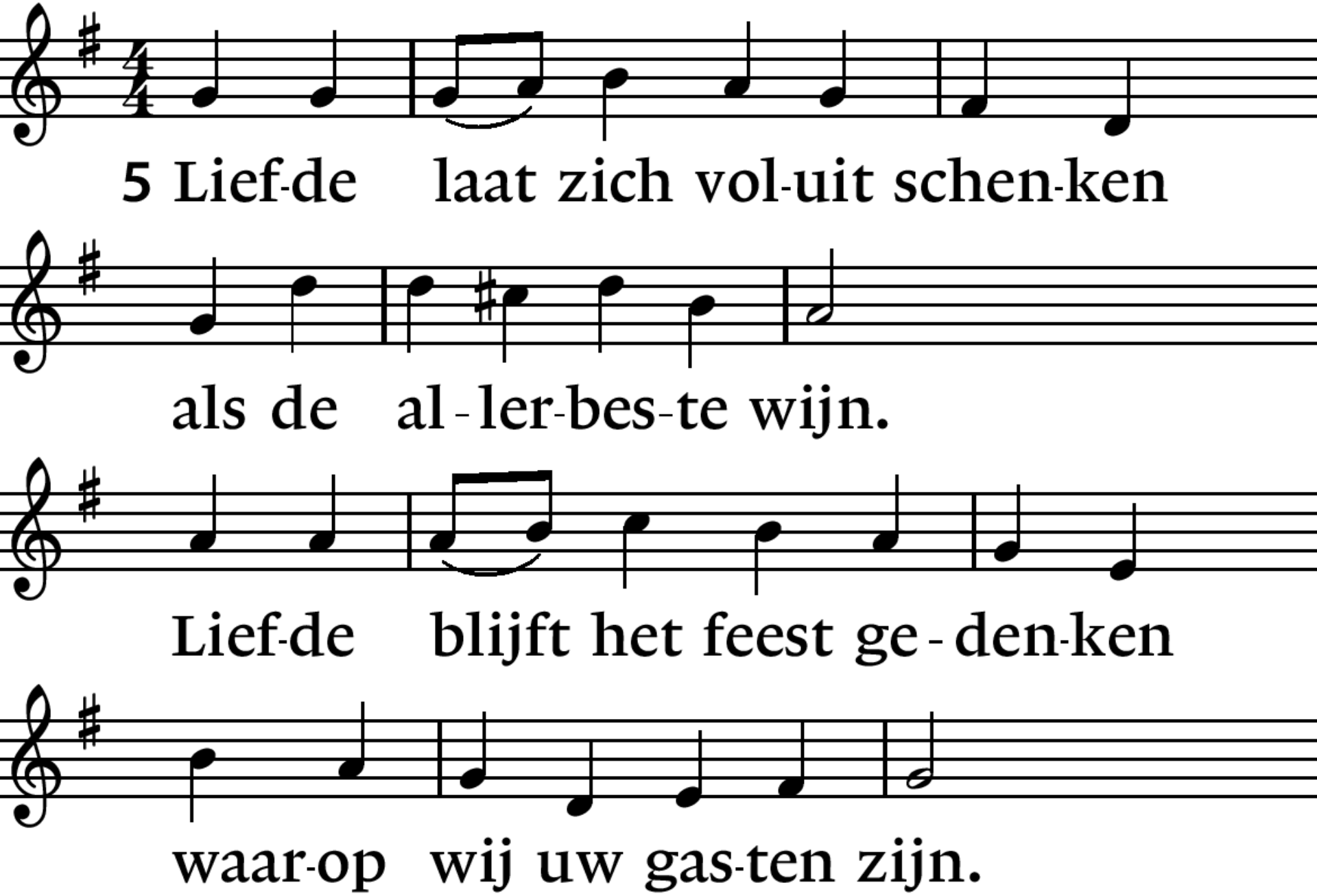

Allen **Lied 791 :** 1, 2, 3, 4, 5, **6.** *

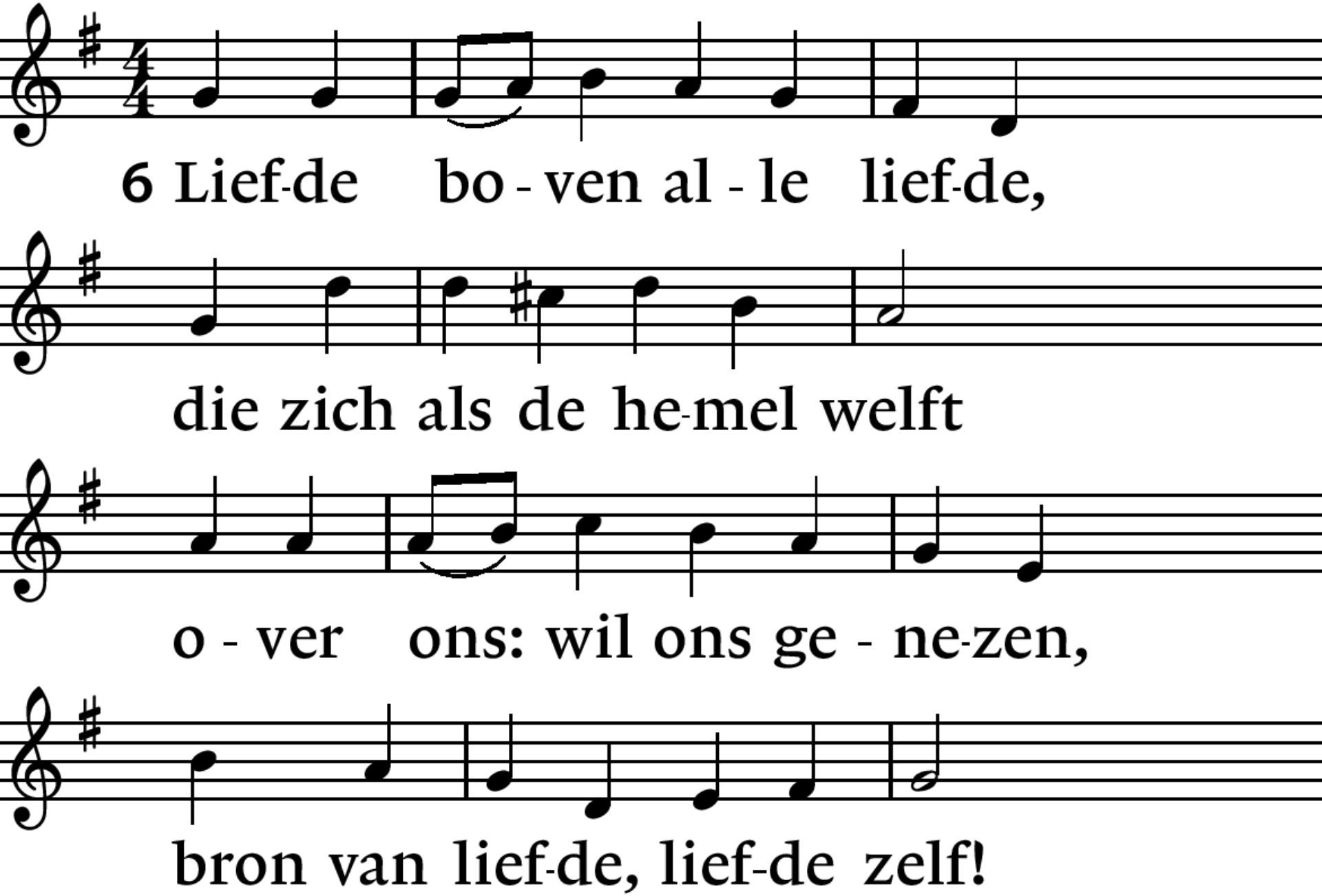

BABA YETU

KILIMANJARO INTERNATIONAL AIRPORT

GET YOUR FREE TTCL TOURIST SIM HERE
TTCL

BABA YETU
BABA YETU

BABA YETU

Lied 416 : 1. 4.

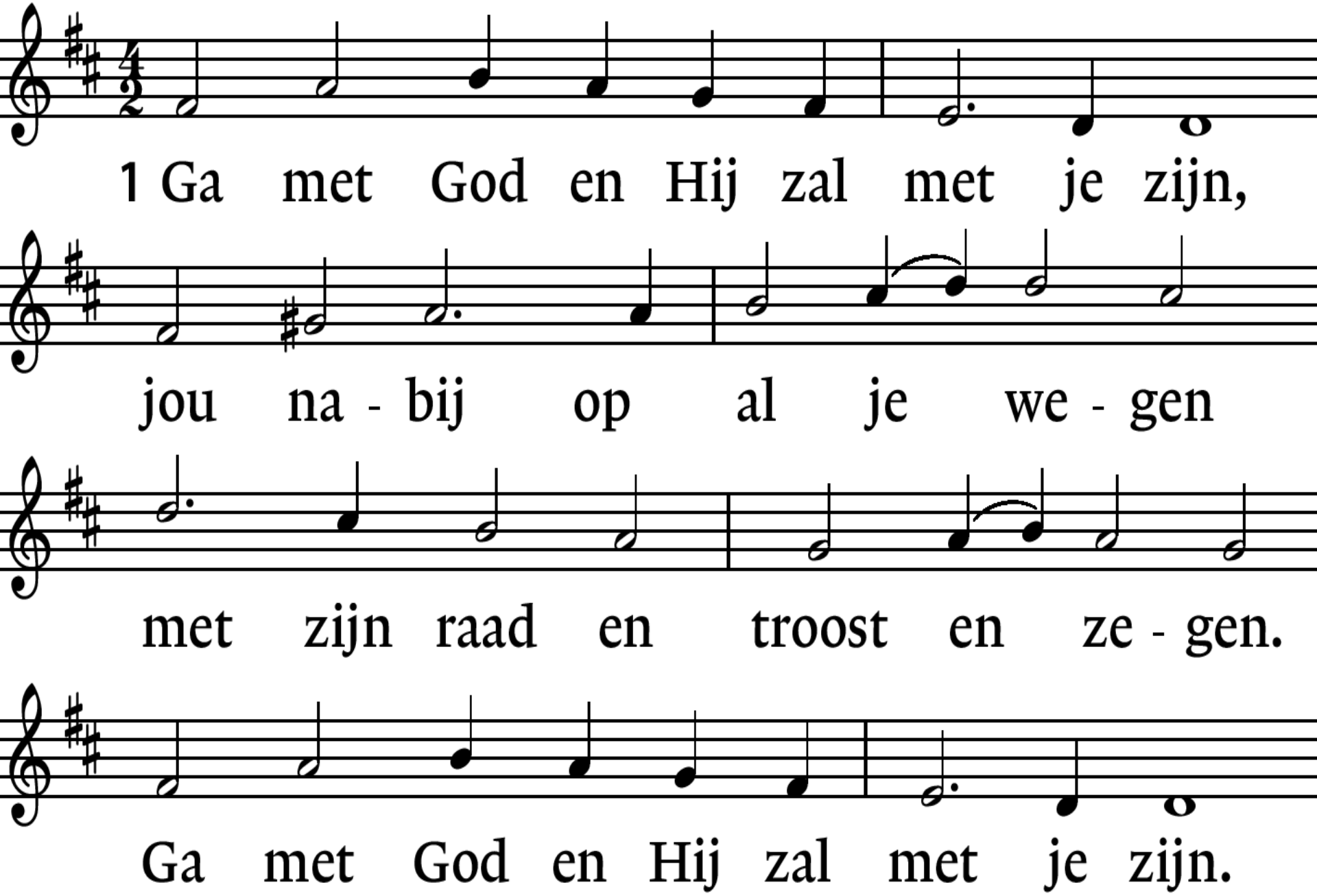
1 Ga met God en Hij zal met je zijn,
jou na - bij op al je we - gen
met zijn raad en troost en ze - gen.
Ga met God en Hij zal met je zijn.

Lied 416 : 1, 4.

*

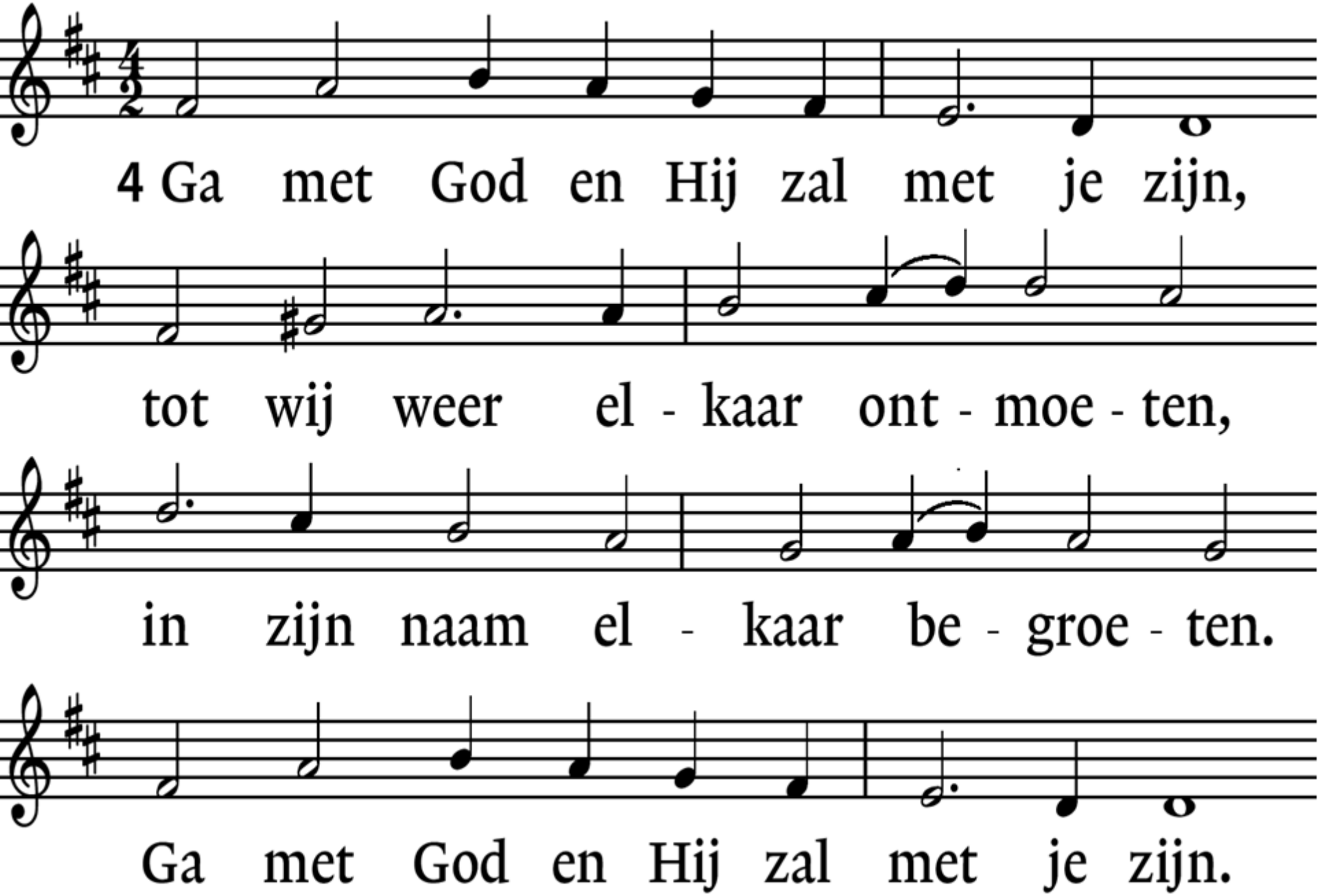
4 Ga met God en Hij zal met je zijn,
tot wij weer el - kaar ont - moe - ten,
in zijn naam el - kaar be - groe - ten.
Ga met God en Hij zal met je zijn.

Diaconale Collecte: NL65ABNA 0454 3147 01

Sibusiso

Een gelukkig en zelfstandig leven voor kinderen met een beperking in Tanzania

Collecte Kerkrentmeesterschap:

NL 35 RABO 0373 7266 51

Lied 885 : 1, 2.

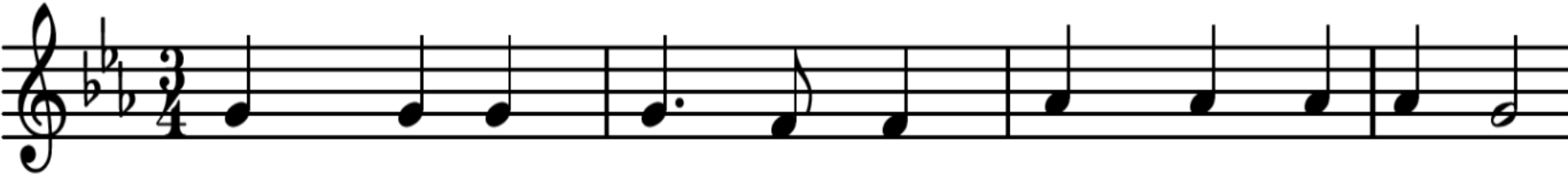

1 Groot is uw trouw, o Heer, mijn God en Va-der.

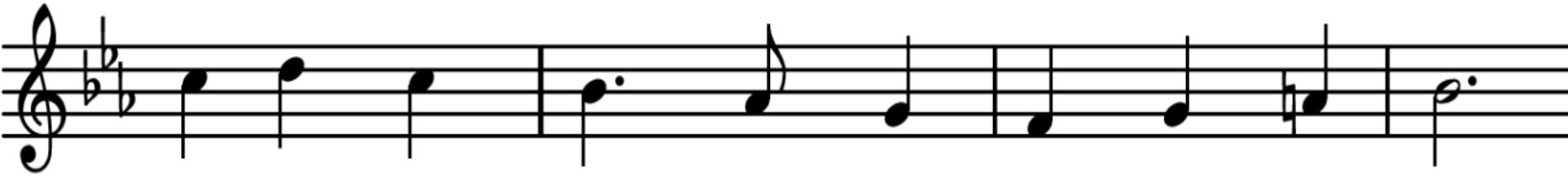

Er is geen scha - duw van om - keer bij U.

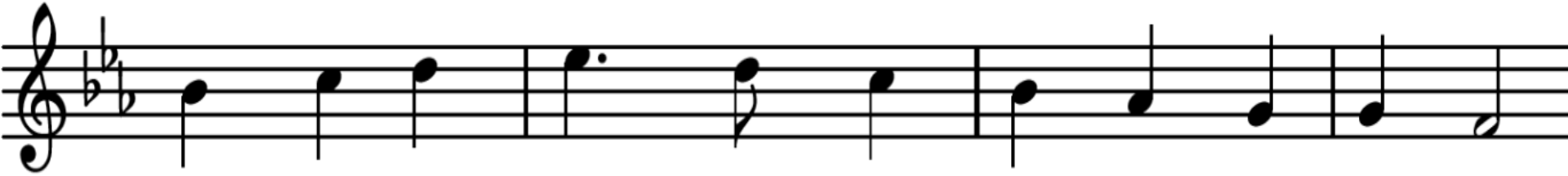

Ben ik on - trouw, Gij blijft im - mer de - zelf - de,

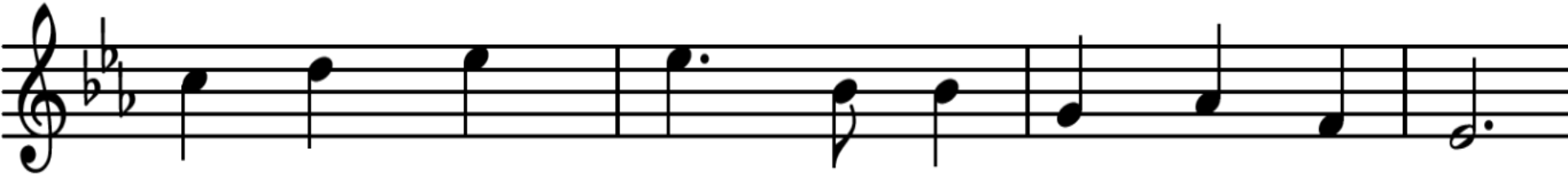

die Gij steeds waart; dat be - wijst Gij ook nu.

Lied 885 : 1. 2.

refrein:

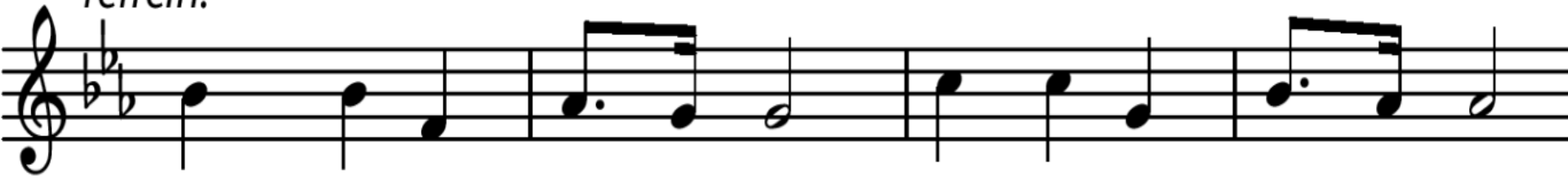

Groot is uw trouw o Heer, groot is uw trouw o Heer,

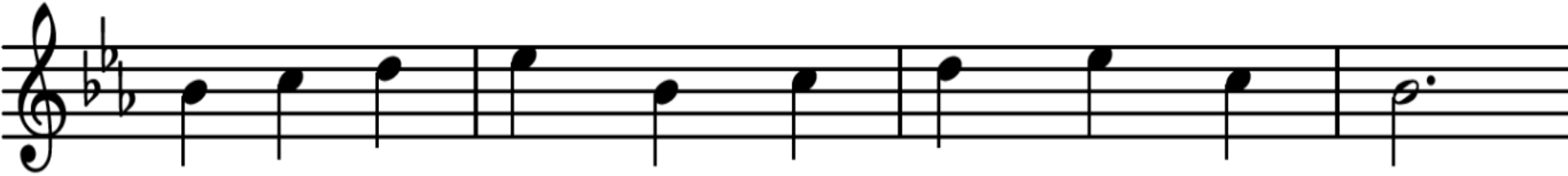

ie - de - re mor - gen aan mij weer be - toond.

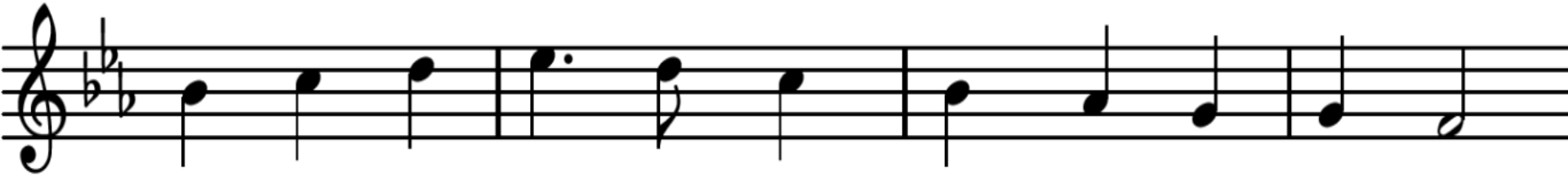

Al wat ik no - dig had, hebt Gij ge - ge - ven.

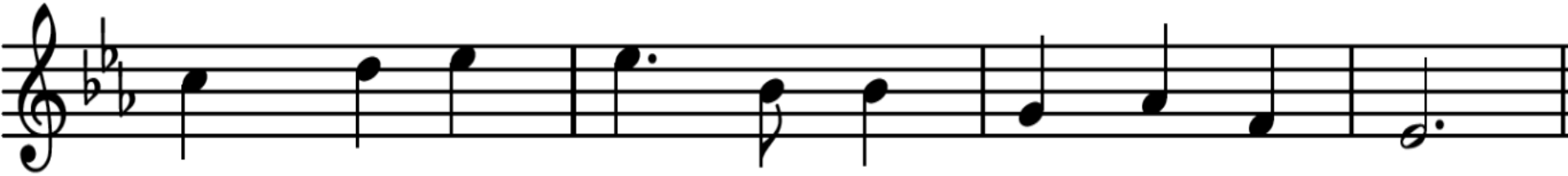

Groot is uw trouw, o Heer, aan mij be - toond.

Lied 885 : 1, 2,

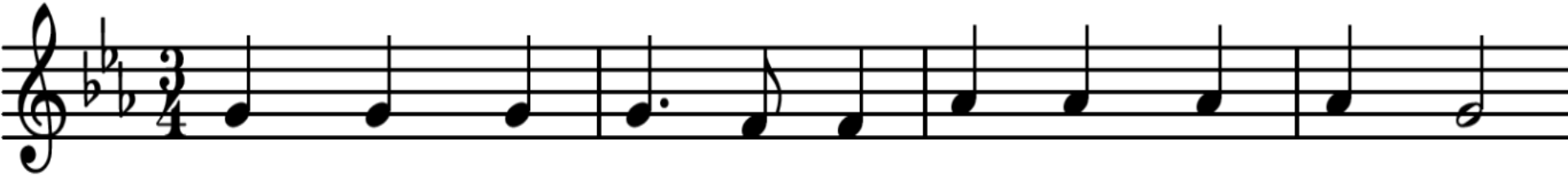

2 Gij geeft ons vre - de, ver - ge - ving van zon - den,

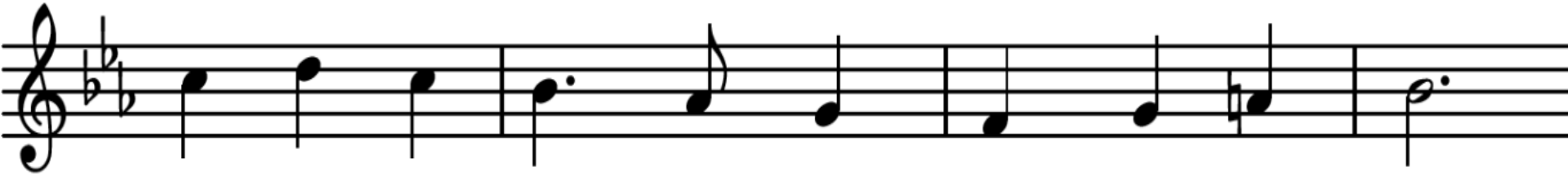

en uw na - bij - heid, die sterkt en die leidt;

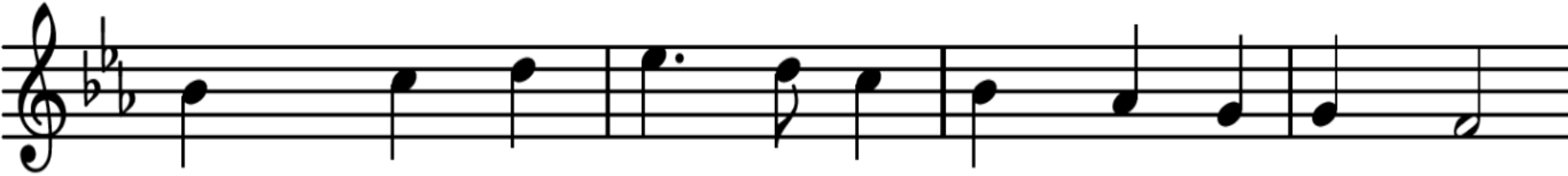

kracht voor van-daag, blij-de hoop voor de toe-komst.

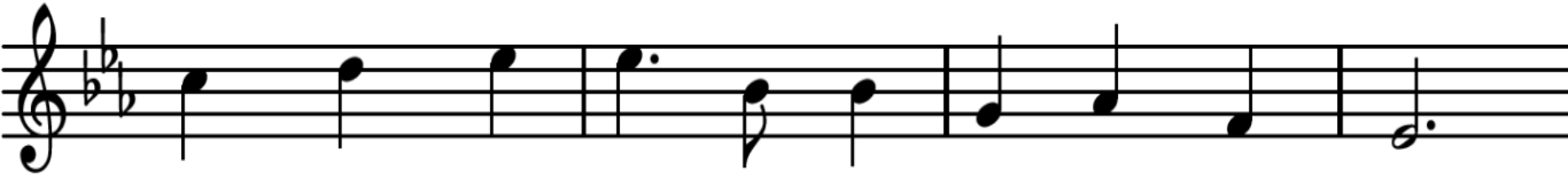

Gij geeft het le - ven tot in eeu - wig - heid.

Lied 885 : 1, 2.

*

refrein:

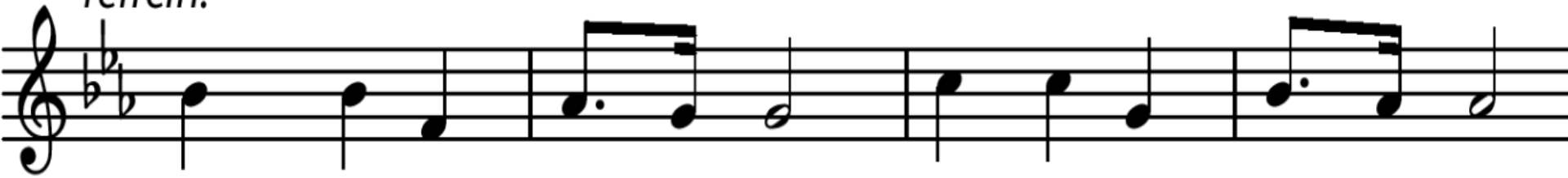

Groot is uw trouw o Heer, groot is uw trouw o Heer,

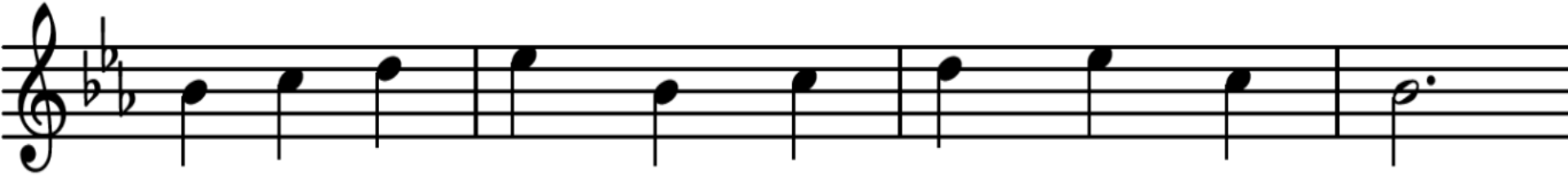

ie - de - re mor - gen aan mij weer be - toond.

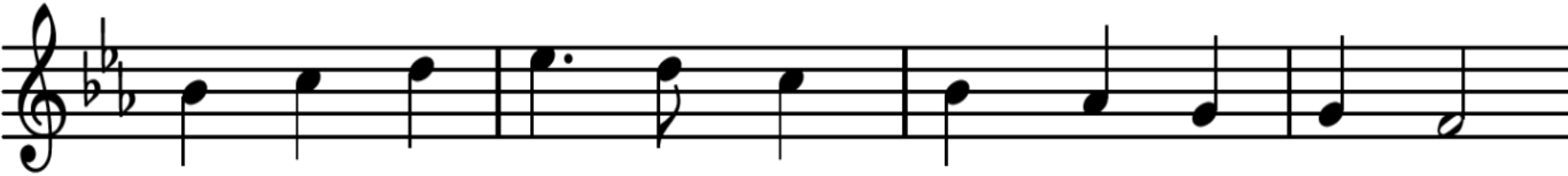

Al wat ik no - dig had, hebt Gij ge - ge - ven.

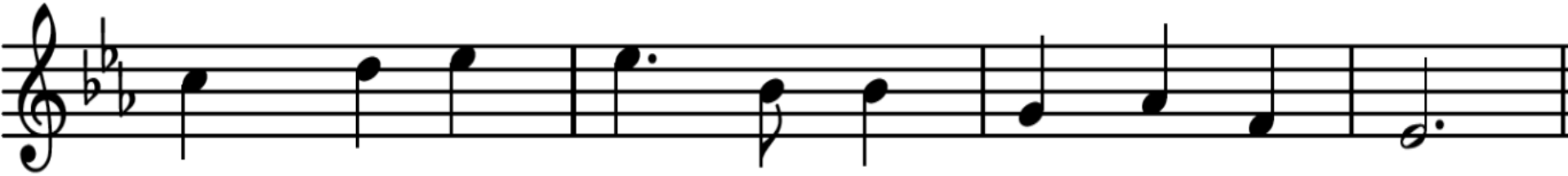

Groot is uw trouw, o Heer, aan mij be - toond.

Staande: Lied 431c

*

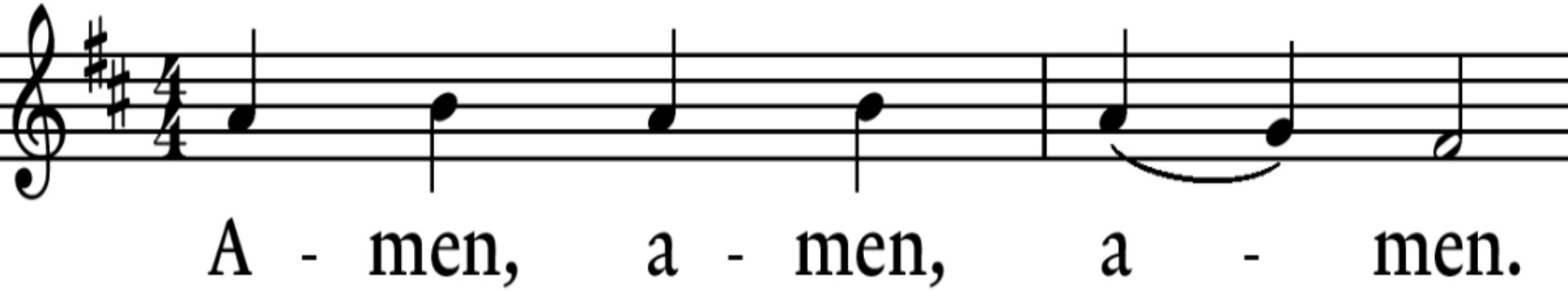

Lied 423 : 1. 2, 3.

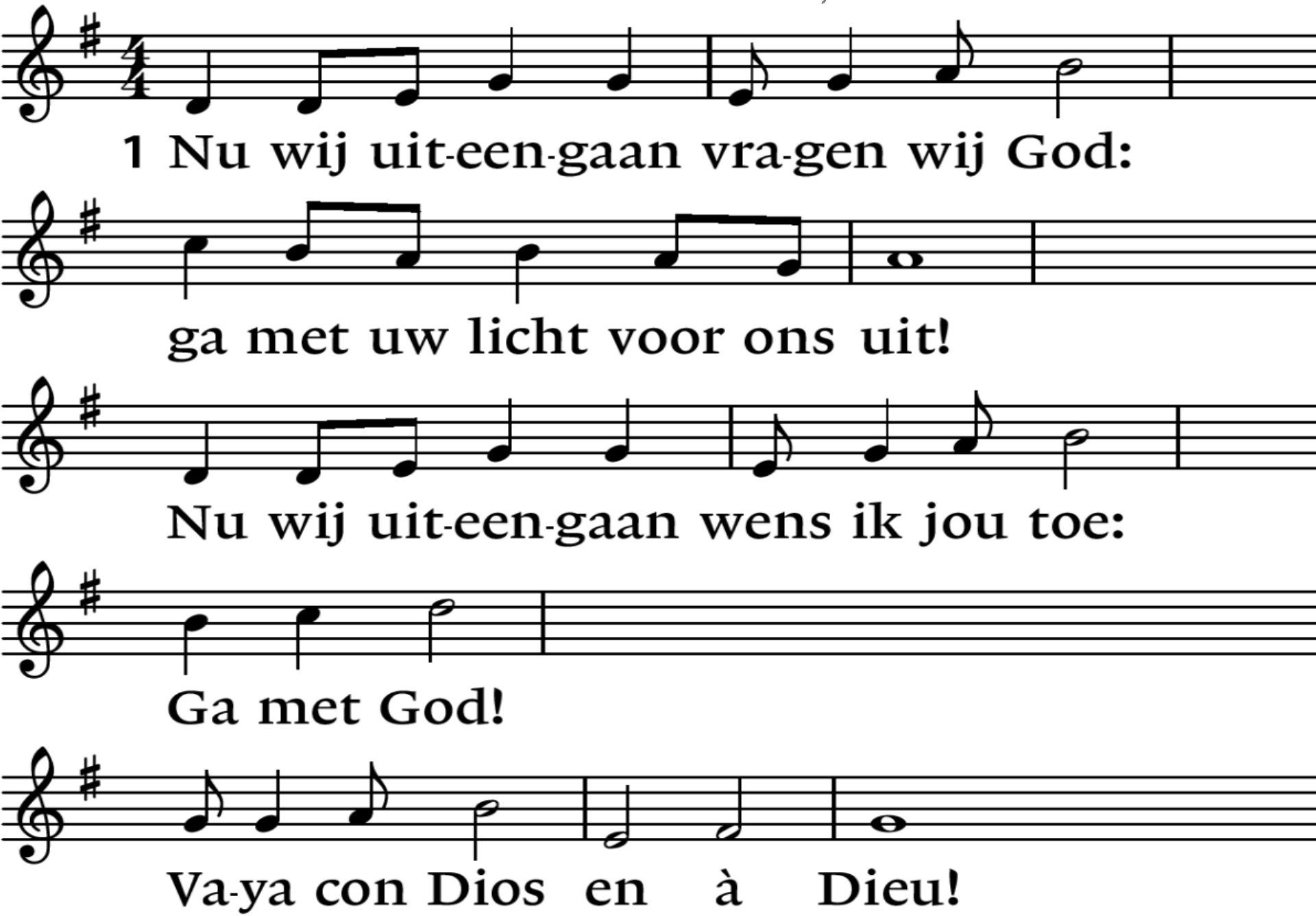
1 Nu wij uit-een-gaan vra-gen wij God:
ga met uw licht voor ons uit!
Nu wij uit-een-gaan wens ik jou toe:
Ga met God!
Va-ya con Dios en à Dieu!

Lied 423 : 1, 2. 3.

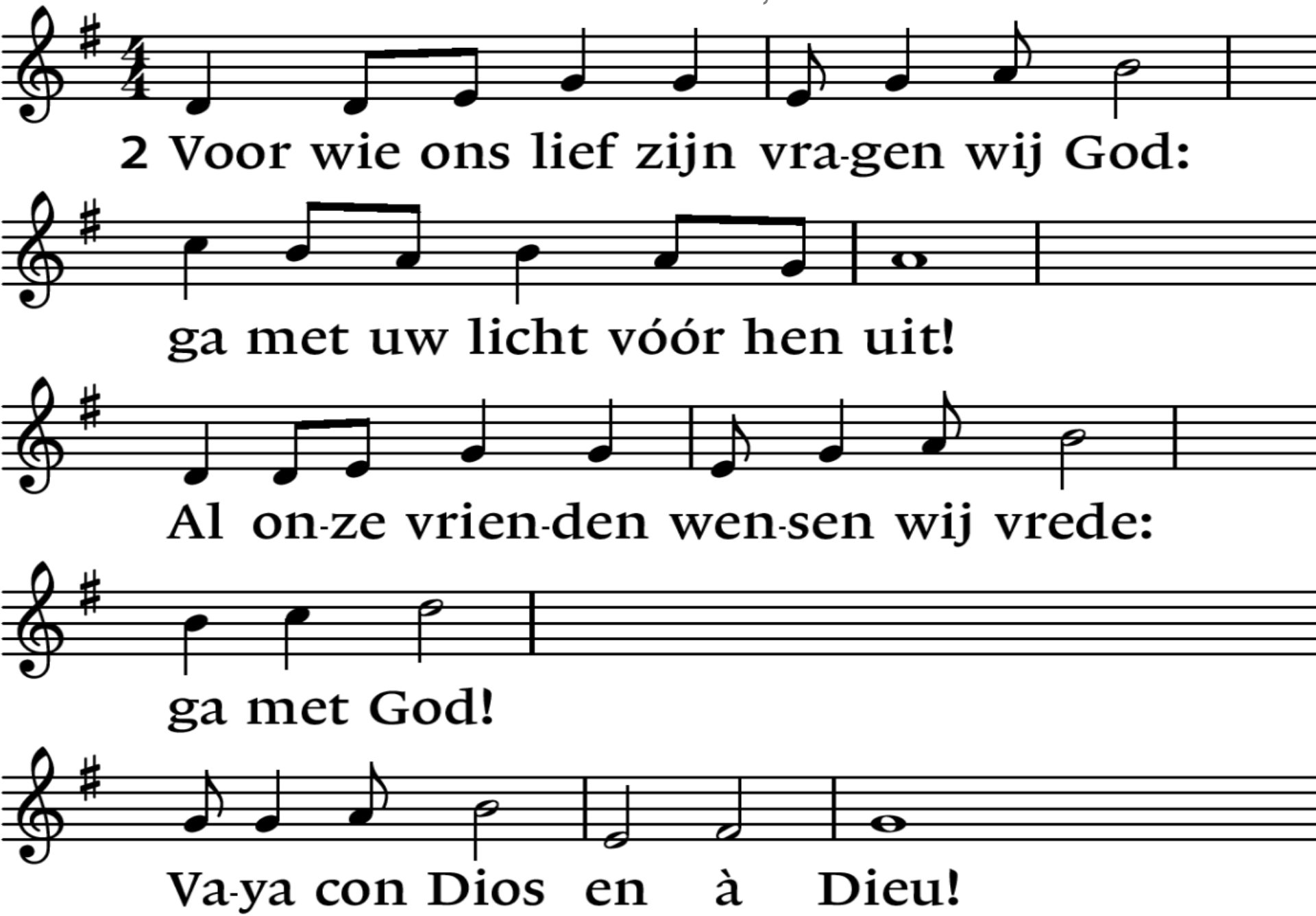
2 Voor wie ons lief zijn vra-gen wij God:
ga met uw licht vóór hen uit!
Al on-ze vrien-den wen-sen wij vrede:
ga met God!
Va-ya con Dios en à Dieu!

Lied 423 : 1, 2, 3.

*

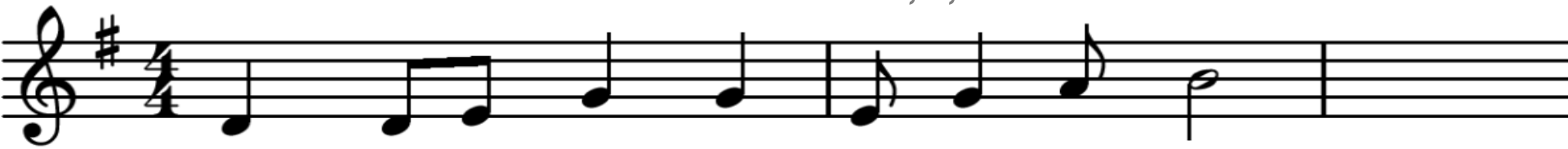

3 Voor al-le men-sen op on-ze weg:

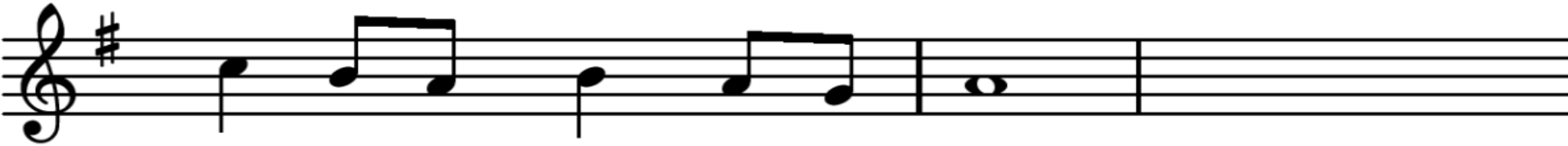

vre-de en goeds in elk huis!

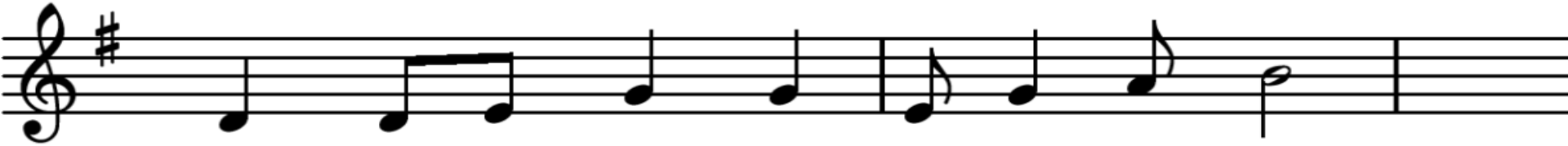

Voor al wie kwa-men on-der dit dak:

ga met God!

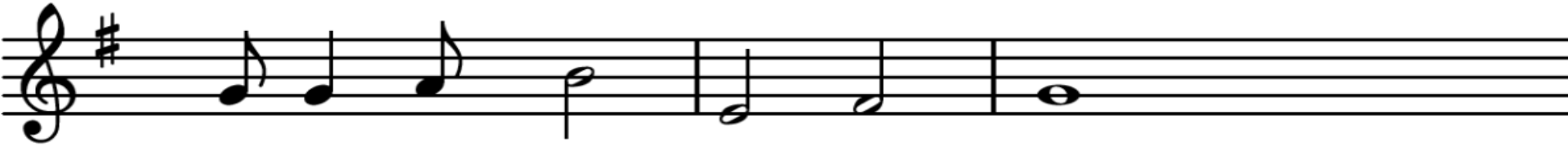

Va-ya con Dios en à Dieu!