Protestantse Gemeente
De Westhoek te Sluis

17 augustus 2025

Voorganger: mevr. E. Reijnhoudt-Kaland.

Thema: “Waar ben je mee bezig?”

Protestantse Gemeente
De Westhoek te Sluis

Liturgie

Staande: Aanvangslied: Lied 705 : 1, 2.
Lied: ‘Jezus, U bent het licht in ons leven’
Lied 82 : 3.
Lied 25 : 1, 2, 6.
Lezing: Jeremia 23 : 23 - 29. (BGT)
Lezing: Lucas 12 : 49 - 56. (BGT)
Lied 992 : 1, 2, 3, 4.
Lied “Als de hemel vol gezang is”
Staande: Slotlied: Lied 418 : 1, 2, 3.

Protestantse Gemeente
De Westhoek te Sluis

kerkdienstgemist.nl

Protestantse gemeente “de Westhoek”

De liturgie en ook deze presentatie zijn ook nu al te zien op www.kerkdienstgemist.nl: Zeeland => Oostburg => De Westhoek.

Protestantse Gemeente
De Westhoek te Sluis

Kerkdiensten

Woensdag 20 augustus 14:30 uur Rozenoord, voorganger: mevrouw T. Basting;.

Vrijdag 22 augustus 16:00 uur wzc Stelle, voorganger: mevrouw J. Smallegange;

Zondag 24 augustus 10:00 uur Cadzand, Mariakerk: voorganger: ds. B. Hirschfeldt.

Protestantse Gemeente
De Westhoek te Sluis

Agenda

Woensdag 20 augustus 9:30-11:30 uur
Oostburg in de Open Haven:
Open Kerken;

Allen van harte welkom.

JOTA

Agenda

Woensdag 20 augustus 13:30 uur: breicafé;
Donderdag 21 augustus 18:00 uur: JOTA Aan-tafel;
Vrijdag 22 augustus 10 uur: wandelen op vrijdag.

EVENEMENTEN CADZAND DORP

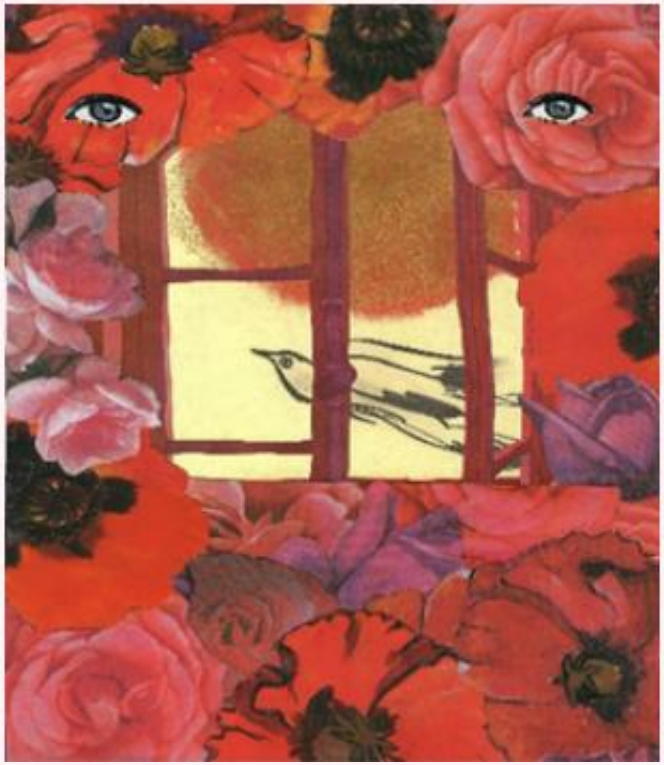

EXPOSITIE
KUNST VOOR VREDE

2 - 24 AUGUSTUS

DONDERDAG, VRIJDAG, ZATERDAG, ZONDAG

13.30 - 17.30

MARIAKERK

HELEEN VAN DE SANDE

SCHILDERIJEN

ELISABETH KAPTEIJN

WANDKLEDEN

Protestantse Gemeente
De Westhoek te Sluis

17 augustus 2025

Voorganger: mevr. E. Reijnhoudt-Kaland.

Thema: “Waar ben je mee bezig?”

Bloemengroet:
Mevrouw Risseeuw - Kools,
mevrouw E. Scheele.

Staande: Lied 705 : 1, 2.

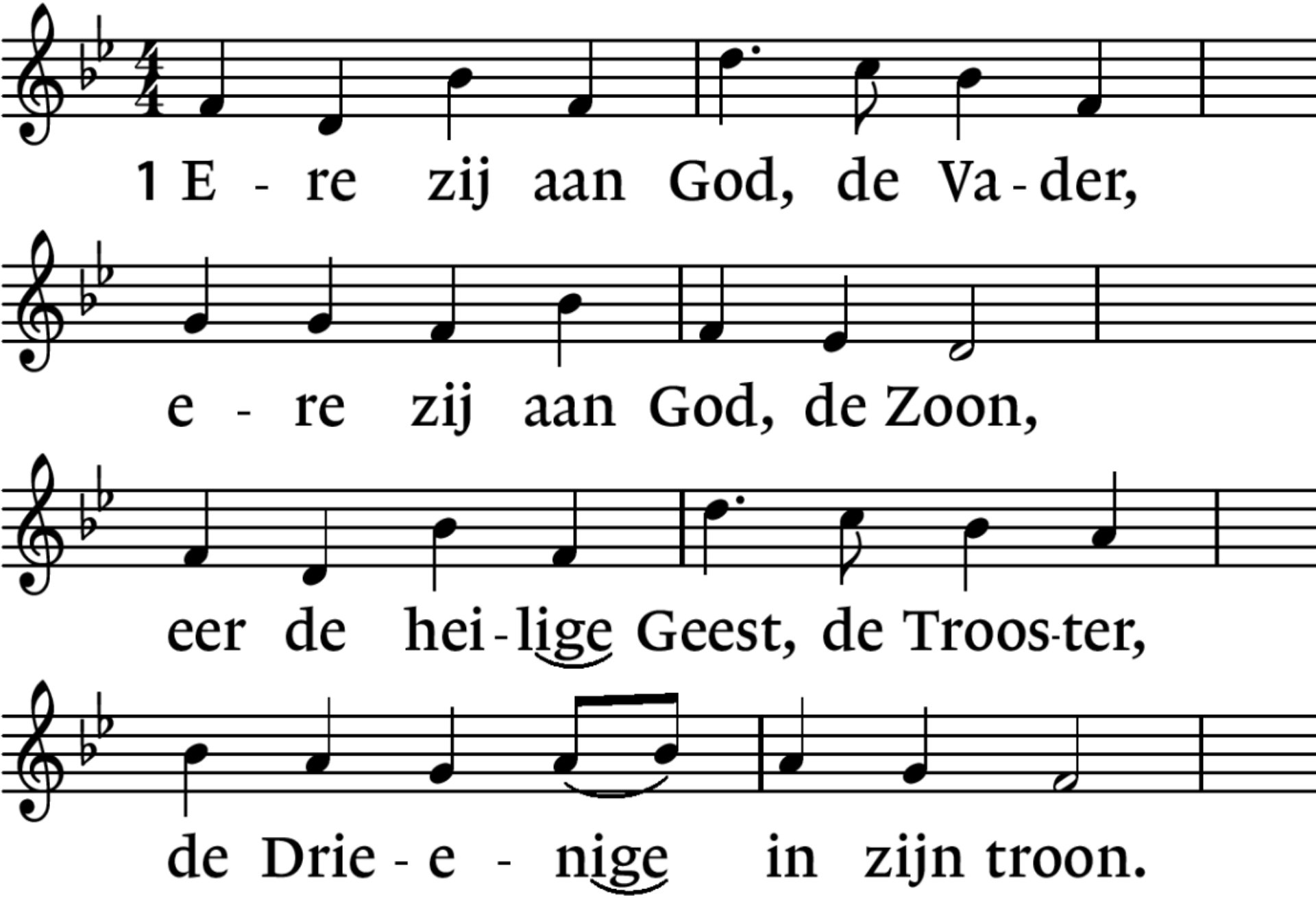

Staande: Lied 705 : 1. 2.

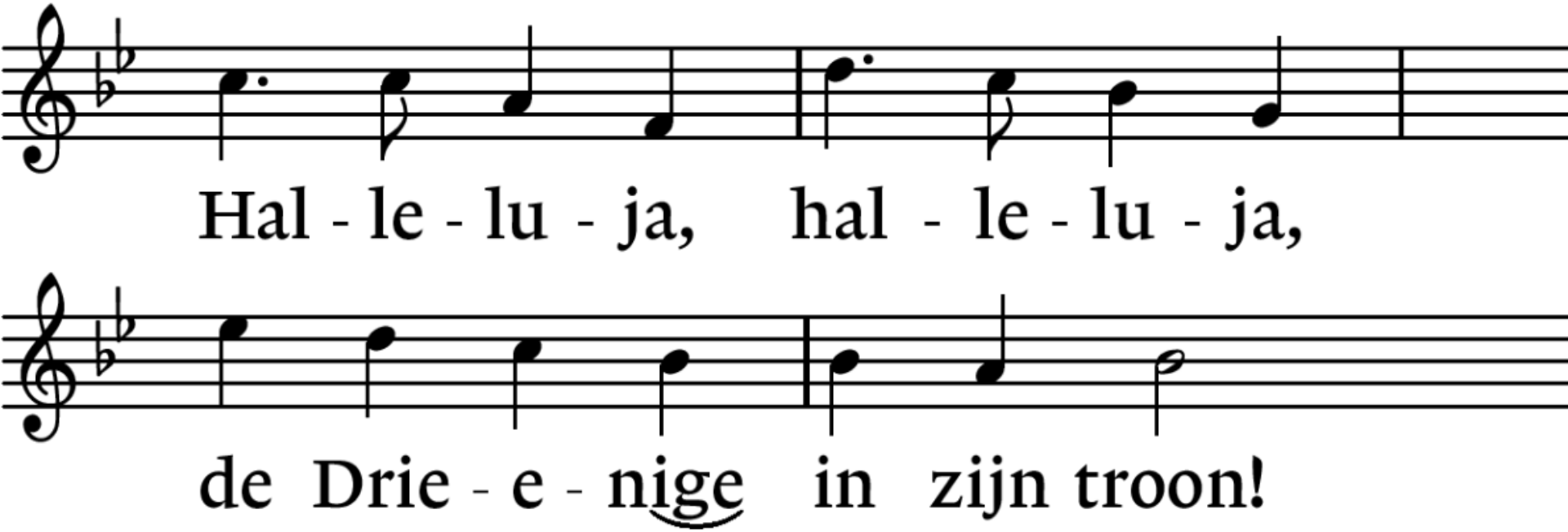

Staande: Lied 705 : 1, 2,

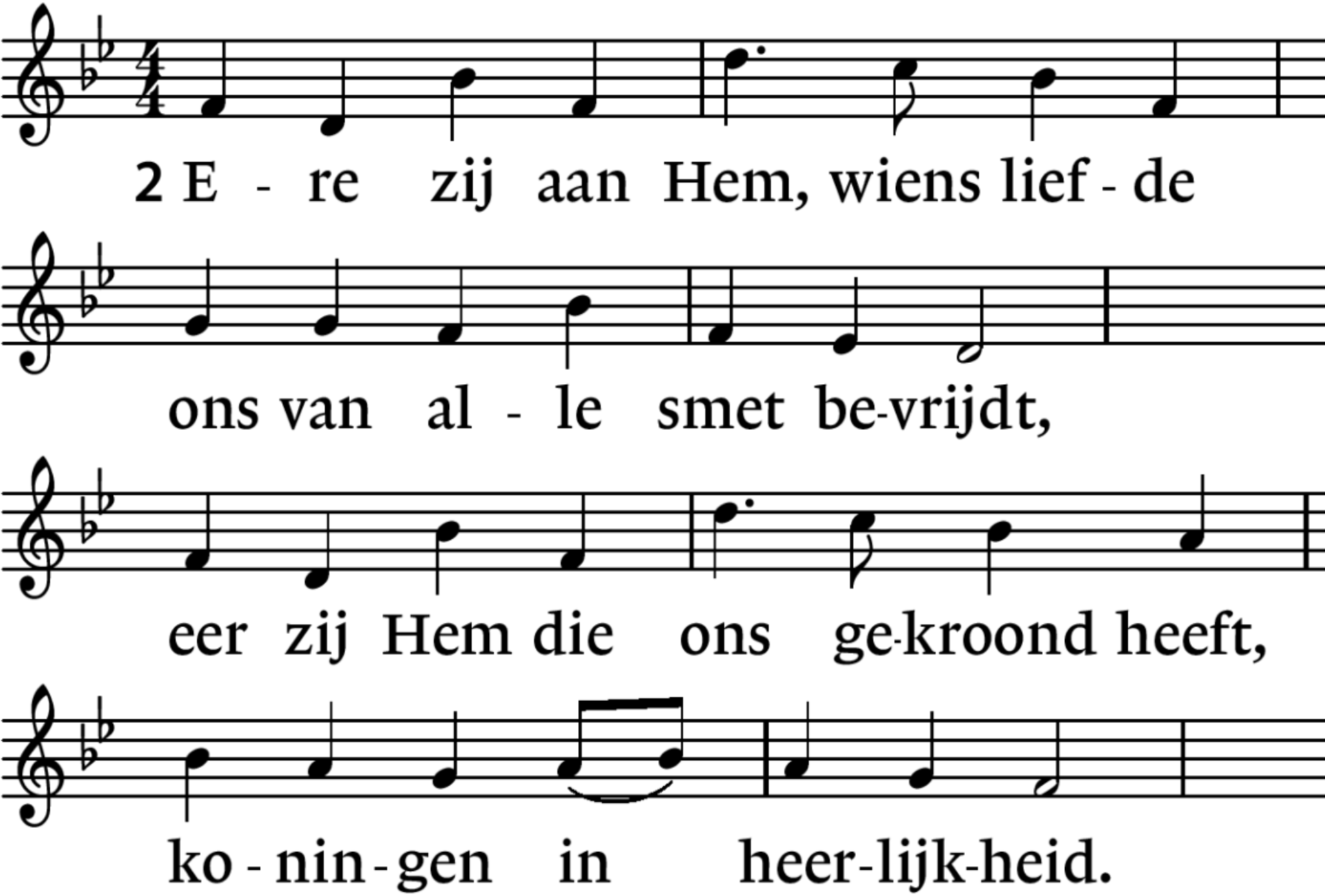

Staande: Lied 705 : 1, 2.

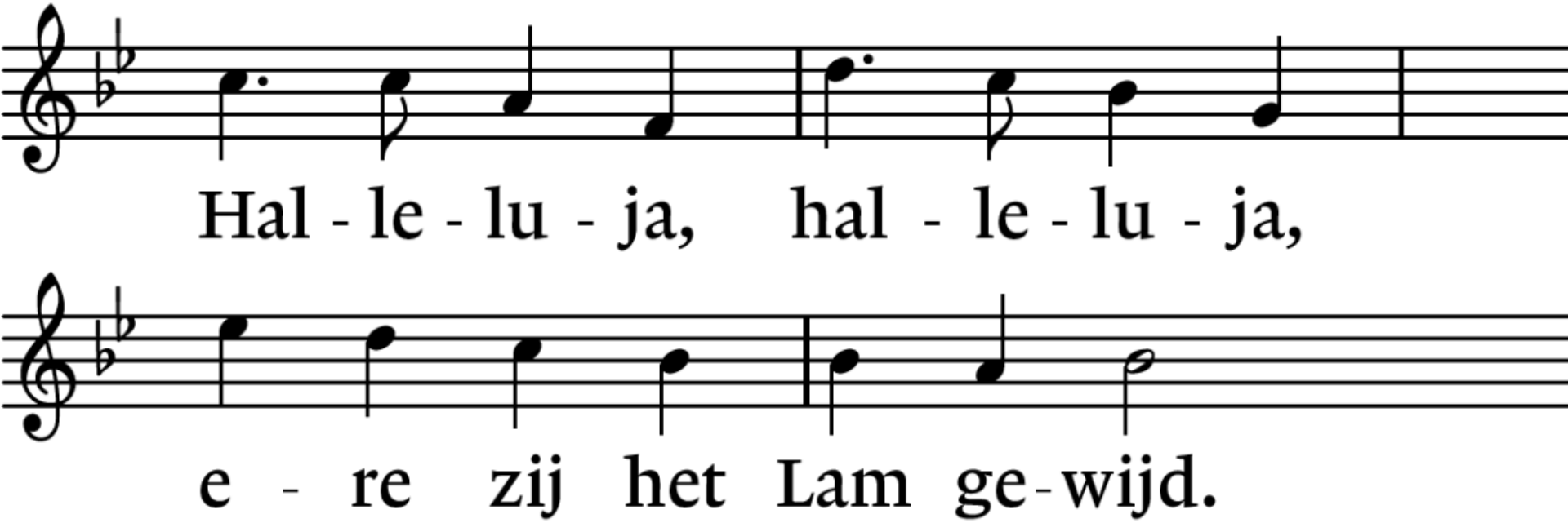

Jezus u bent het licht

Muziekgroep Stadshartkerk

Lied 82 : 3,

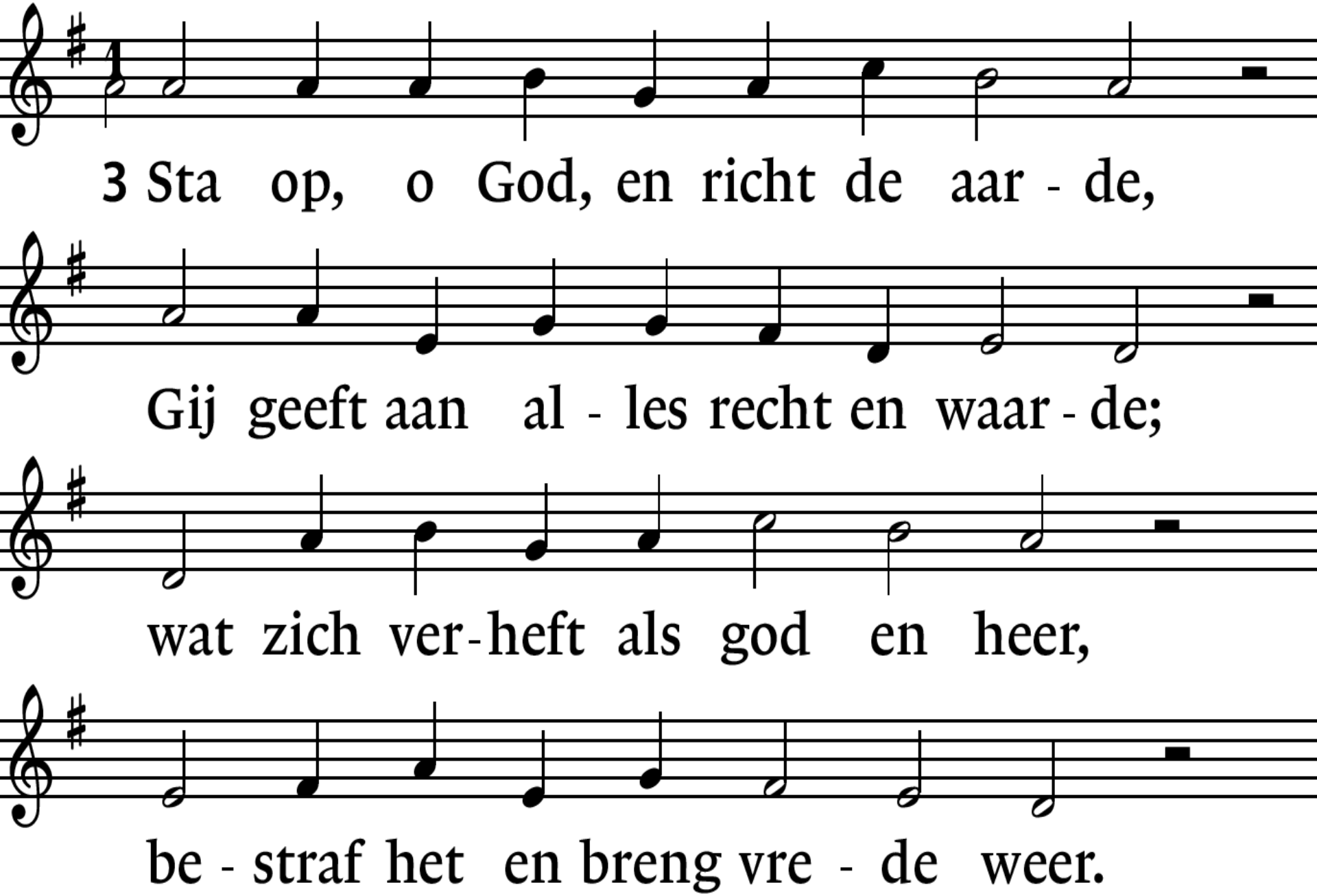
3 Sta op, o God, en richt de aar - de,
Gij geeft aan al - les recht en waar - de;
wat zich ver - heft als god en heer,
be - straf het en breng vre - de weer.

Lied 82 : 3.

*

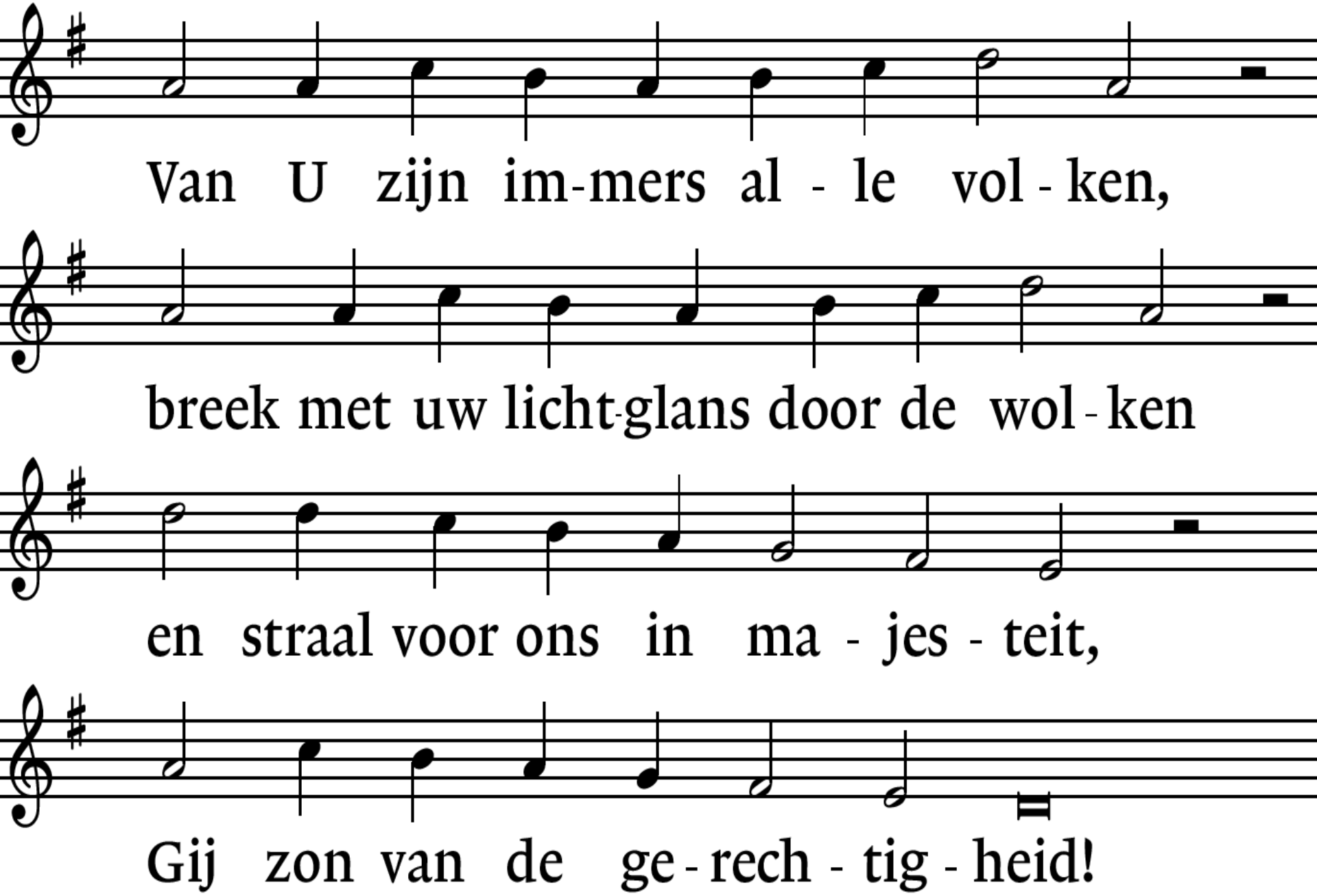
Van U zijn im-mers al - le vol - ken,
breek met uw licht-glans door de wol - ken
en straal voor ons in ma - jes - teit,
Gij zon van de ge - rech - tig - heid!

Lied 25 : 1, 2, 6.

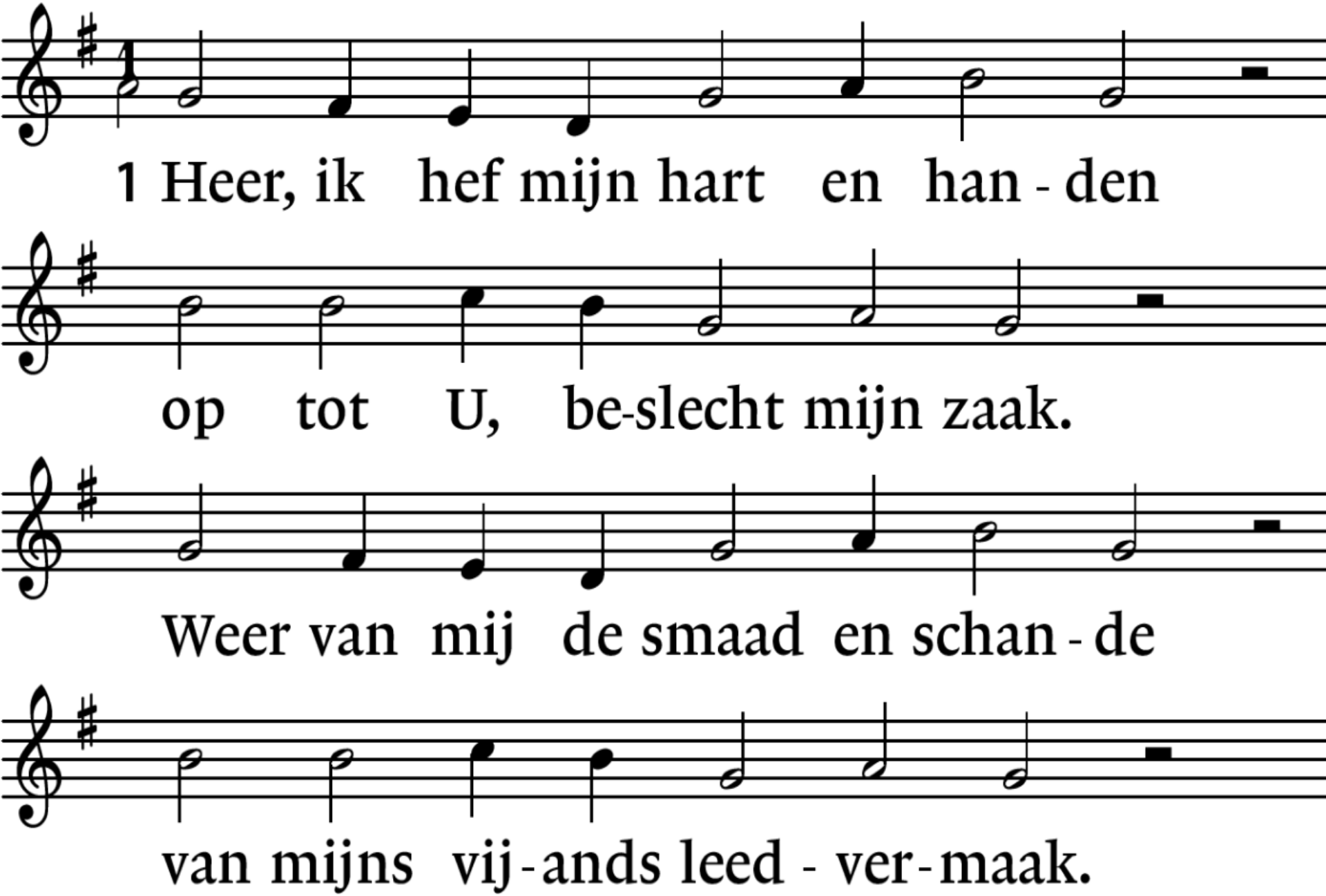
1 Heer, ik hef mijn hart en han - den
op tot U, be-slecht mijn zaak.
Weer van mij de smaad en schan - de
van mijns vij - ands leed - ver - maak.

Lied 25 : 1. 2, 6.

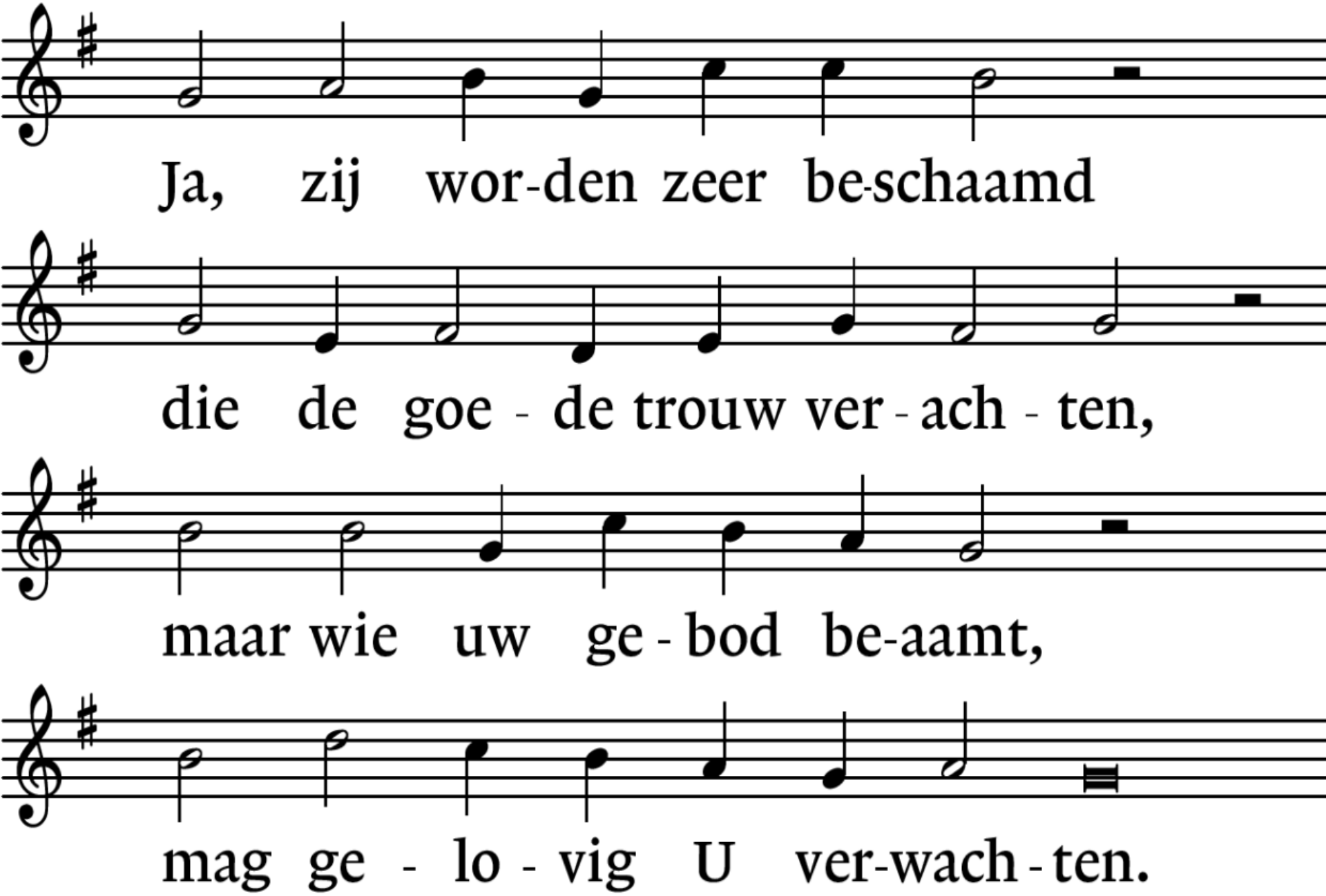
Ja, zij wor-den zeer be-schaamd
die de goe - de trouw ver - ach - ten,
maar wie uw ge - bod be-aamt,
mag ge - lo - vig U ver-wach - ten.

Lied 25 : 1, 2, 6.

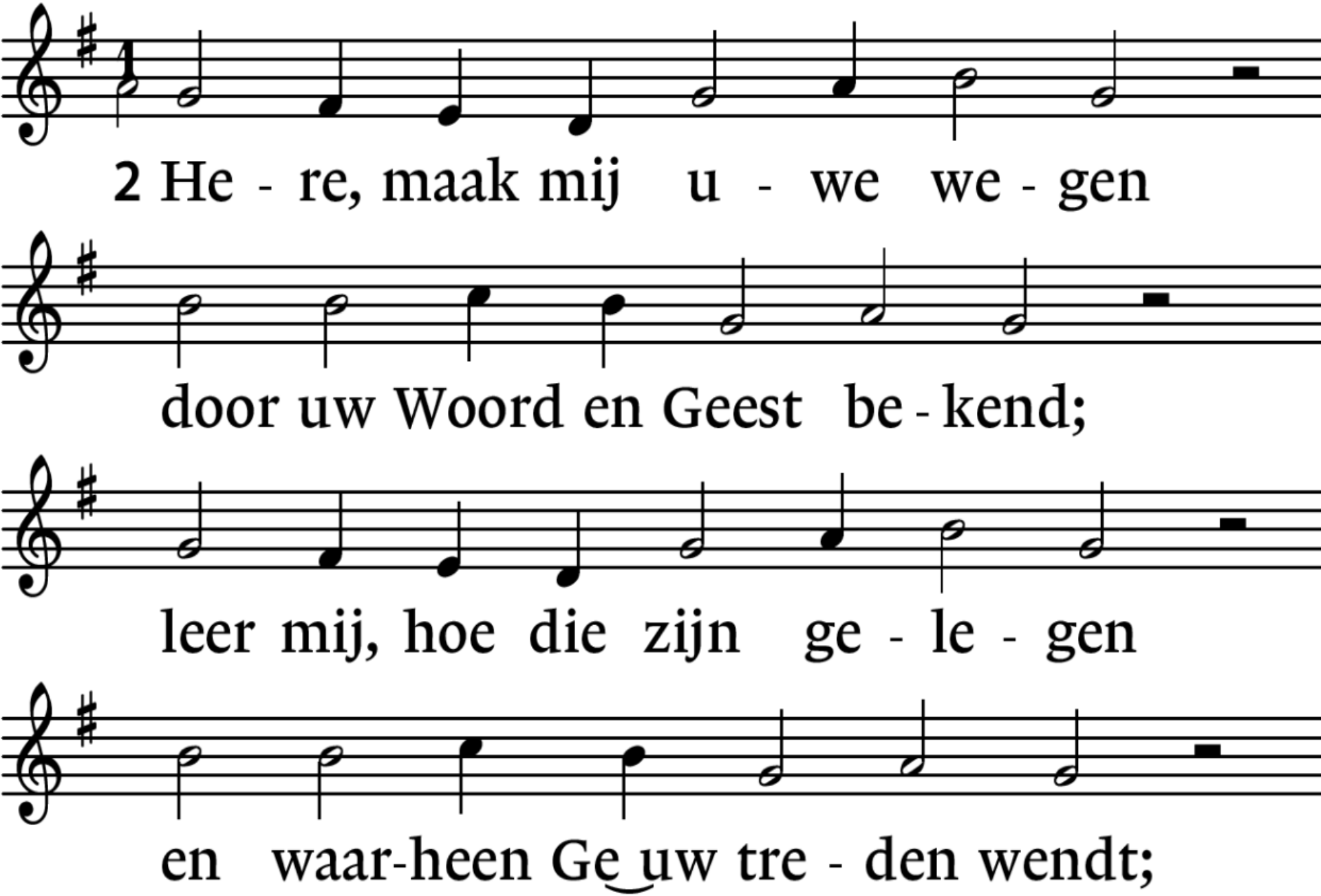
1
2 He - re, maak mij u - we we - gen
door uw Woord en Geest be - kend;
leer mij, hoe die zijn ge - le - gen
en waar-heen Ge uw tre - den wendt;

Lied 25 : 1, 2. 6.

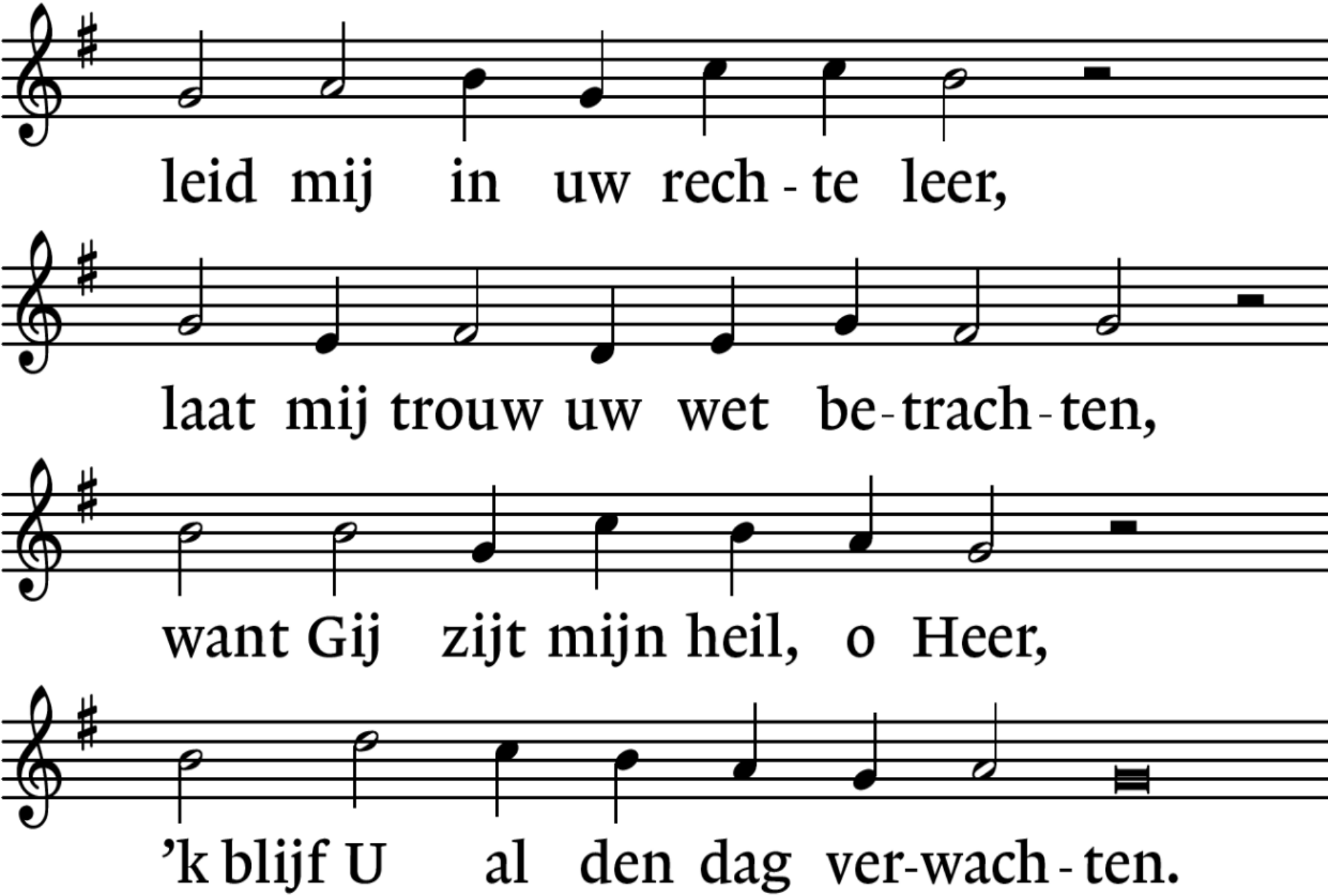
leid mij in uw rech - te leer,
laat mij trouw uw wet be - trach - ten,
want Gij zijt mijn heil, o Heer,
'k blijf U al den dag ver-wach - ten.

Lied 25 : 1, 2, 6,

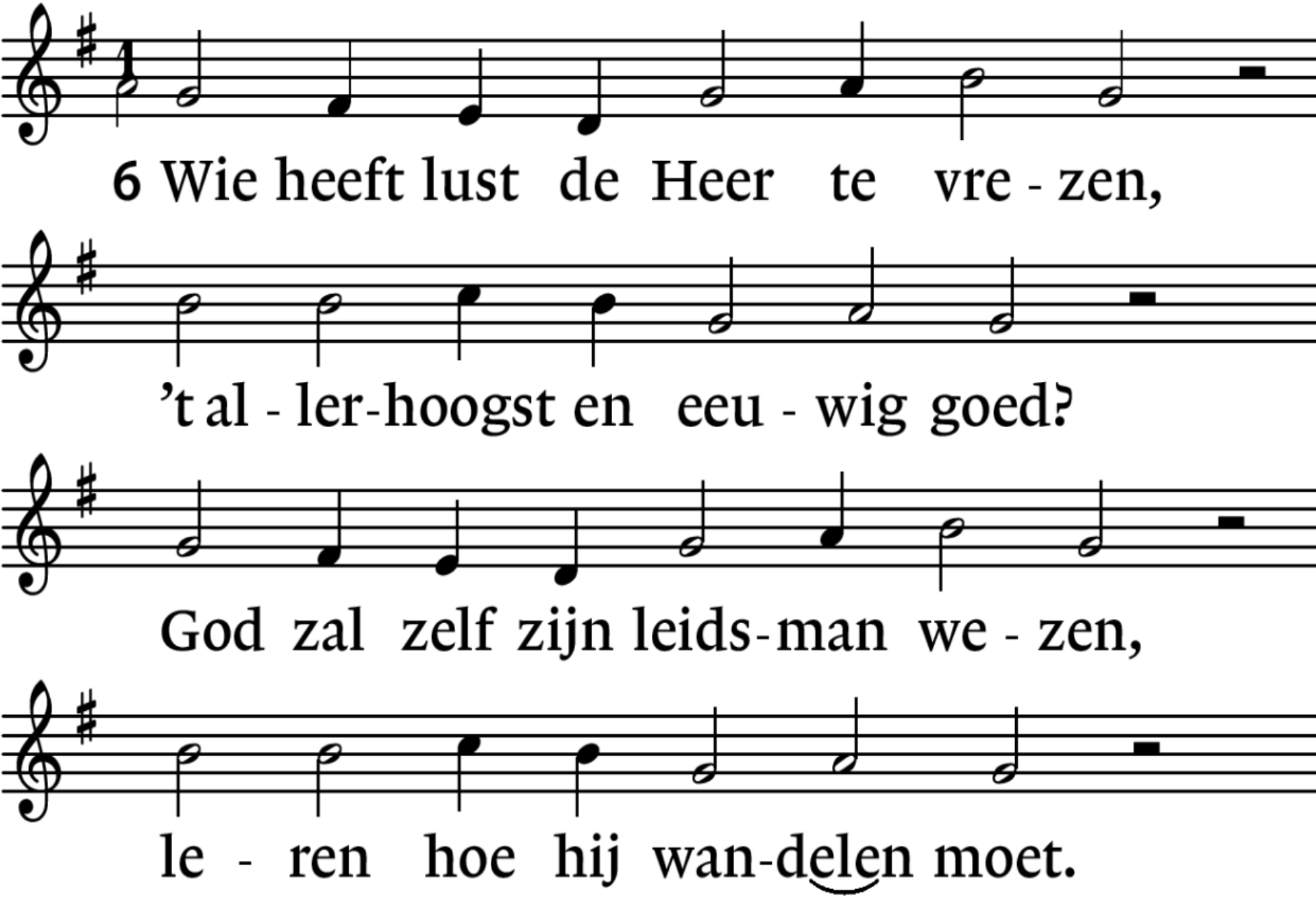
6 Wie heeft lust de Heer te vre - zen,
't al - ler-hoogst en eeu - wig goed?
God zal zelf zijn leids-man we - zen,
le - ren hoe hij wan-delen moet.

Lied 25 : 1, 2, 6.

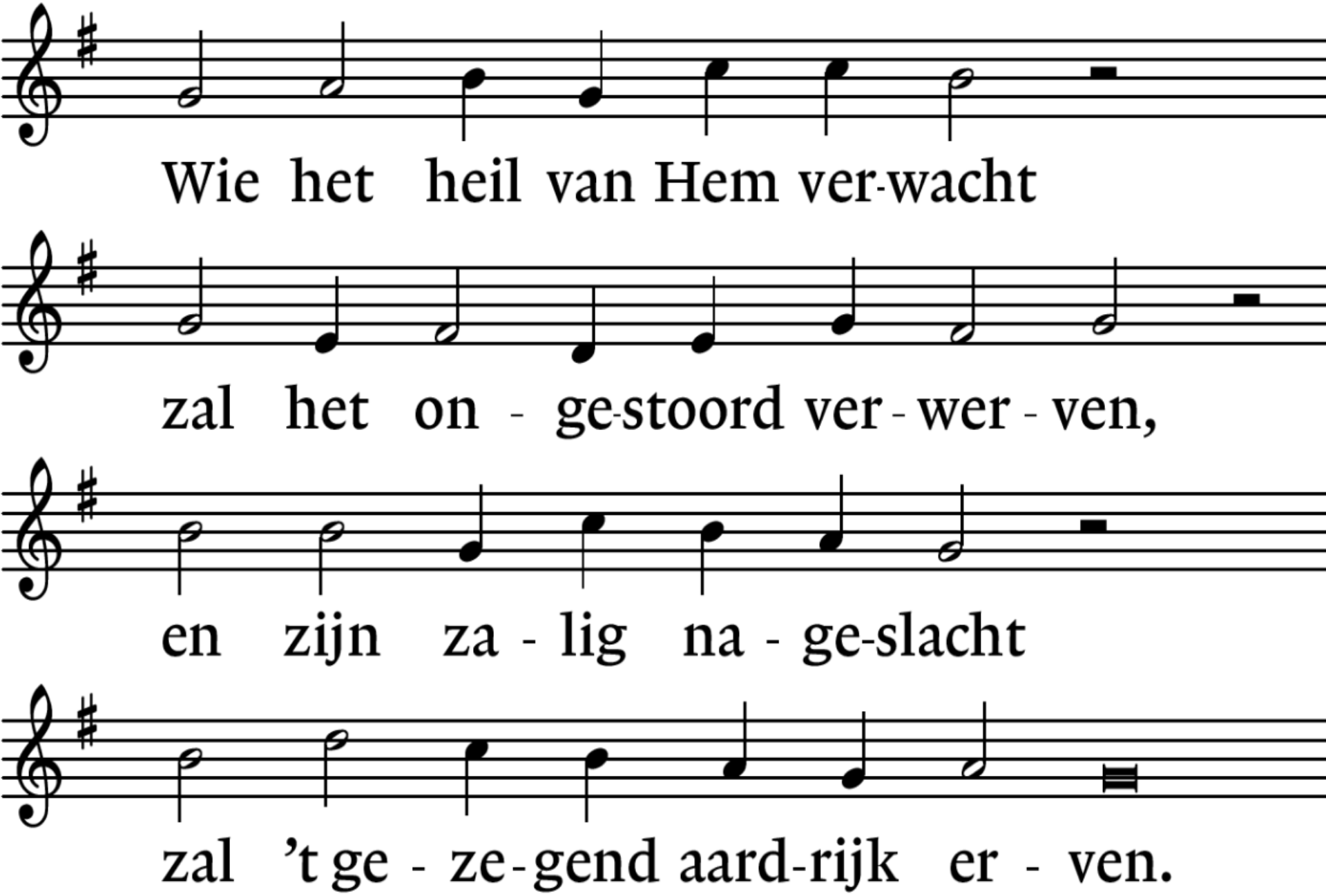
Wie het heil van Hem ver-wacht
zal het on - ge-stoord ver - wer - ven,
en zijn za - lig na - ge-slacht
zal 't ge - ze - gend aard-rijk er - ven.

Lezing: Jeremia 23 : 23 - 29. (BGT)

De Heer is de God van de hele wereld

23 De Heer zegt:
‘Ik ben niet alleen de God van Jeruzalem.
Ik ben de God van de hele wereld.
24 Niemand kan zich voor mij verbergen,
ik zie alles.
Want ik ben overal,
in de hemel en op de aarde.’

Lezing: Jeremia 23 : 23 - 29. (BGT)

De profeten vertellen leugens

25 De Heer zegt: ‘De profeten zeggen dat ze
namens mij spreken, maar ze vertellen
leugens. Ik heb gehoord wat ze zeggen.
De één roept: ‘Ik heb een droom gehad!’
En de ander roept:
‘Ik ook, ik heb ook een droom gehad!’
26-27 Ze vertellen elkaar hun dromen,
maar het zijn allemaal leugens. Hun dromen
zijn mooie praatjes die ze zelf verzinnen.

Lezing: Jeremia 23 : 23 - 29. (BGT)

Ze gaan net zo lang door met hun leugens
totdat mijn volk vergeten is wie ik ben!
Zo ging het vroeger ook:
mijn volk ging de god Baäl vereren,
en mij vergaten ze.’

Lezing: Jeremia 23 : 23 - 29. (BGT) *

De Heer gaat de profeten straffen

28 De Heer zegt: ‘Een profeet die een droom
gehad heeft, vertelt alleen maar een droom.
Maar wie mijn woorden in zich heeft,
die vertelt echt mijn boodschap.
Die twee dingen zijn net zo verschillend
als stro en graan.’

29 De Heer zegt: ‘Mijn woorden zijn net zo
krachtig als een vuur dat alles verbrandt,
of als een hamer die rotsen kapotslaat.’

Lezing: Lucas 12 : 49 - 56. (BGT)

Jezus brengt geen vrede

49 Jezus zei:
‘Ik ben gekomen om vuur op aarde te brengen.
Wat zou ik graag willen dat het vuur al brandde!
50 Ik zal zwaar moeten lijden.
Wat zou ik graag willen dat het al gebeurd was!
51 Denken jullie dat ik gekomen ben
om vrede te brengen op aarde?
Nee, ik breng helemaal geen vrede. Door mij
worden mensen juist vijanden van elkaar.

Lezing: Lucas 12 : 49 - 56. (BGT)

52 Vanaf nu komt er in elke familie ruzie.
53 Vaders en zonen krijgen ruzie met elkaar.
Moeders en dochters krijgen ruzie met elkaar.
En ook schoonmoeders en schoondochters
krijgen ruzie met elkaar.’

Lezing: Lucas 12 : 49 - 56. (BGT) *

Het gaat om de juiste beslissing

54 Jezus zei tegen de mensen:
‘Als jullie een wolk zien in het westen,
dan zeggen jullie meteen:
‘Er komt regen.’
En dat gebeurt dan ook.
55 En als het waait vanuit het zuiden,
dan zeggen jullie:
‘Het wordt warm vandaag.’
En ook dat gebeurt.

Lezing: Lucas 12 : 49 - 56. (BGT) *

56 Wat zijn jullie schijnheilig!
Alle gewone gebeurtenissen
begrijpen jullie precies.
Maar wat er op dit moment
voor bijzonders gebeurt,
dat willen jullie niet begrijpen!

Lied 992 : 1. 2, 3, 4.

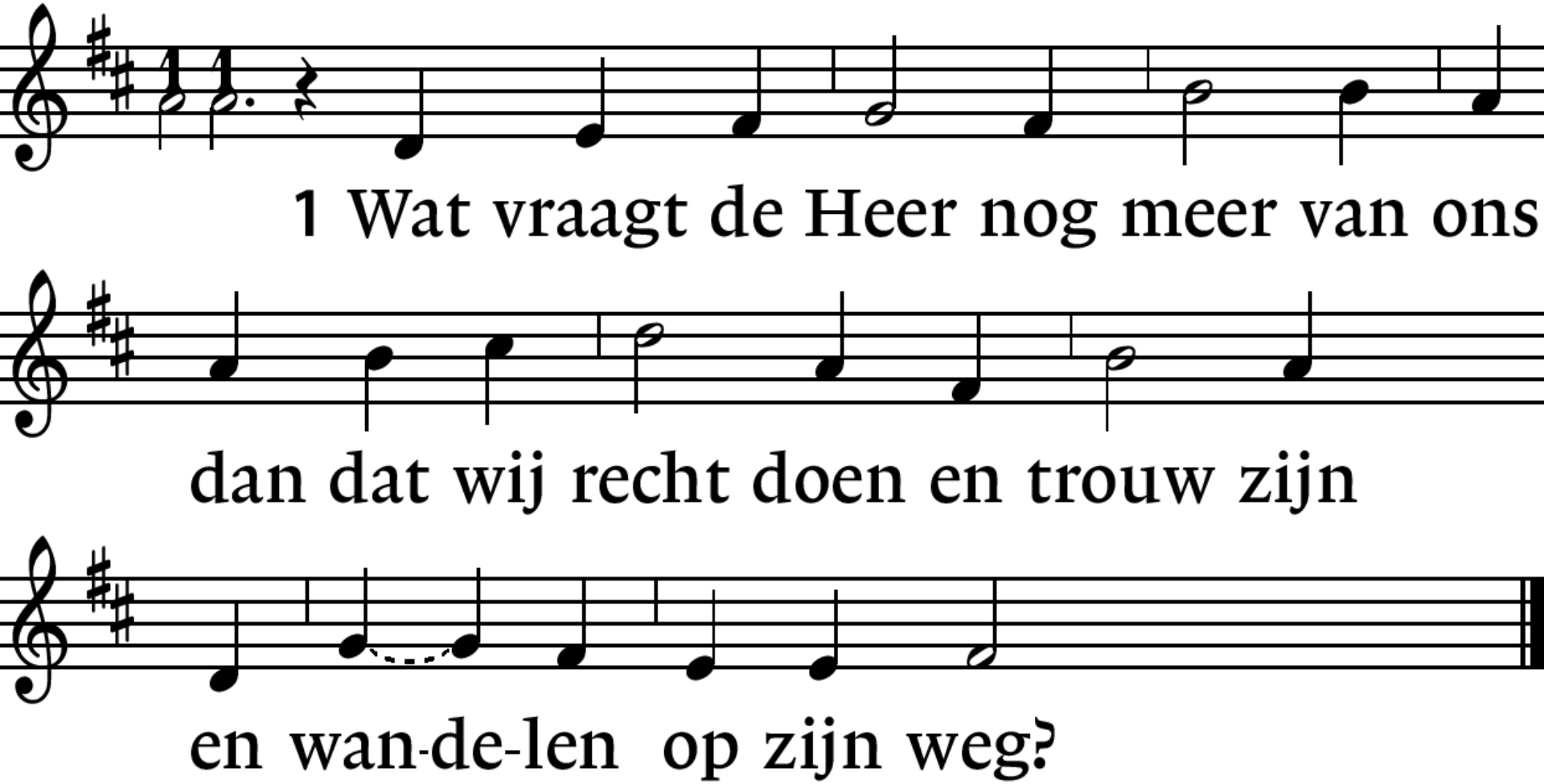

Lied 992 : 1, 2. 3, 4.

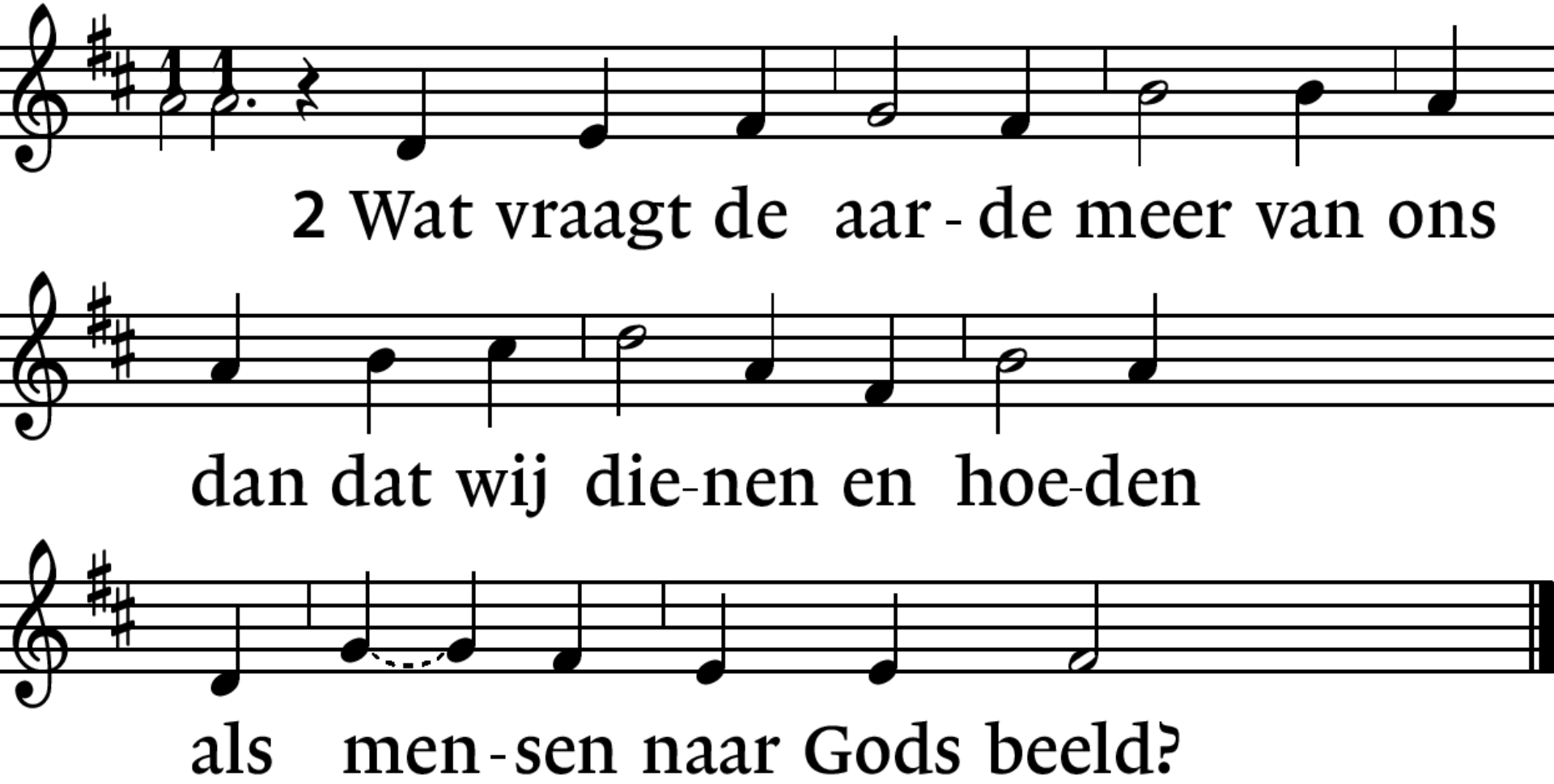

Lied 992 : 1, 2, 3. 4.

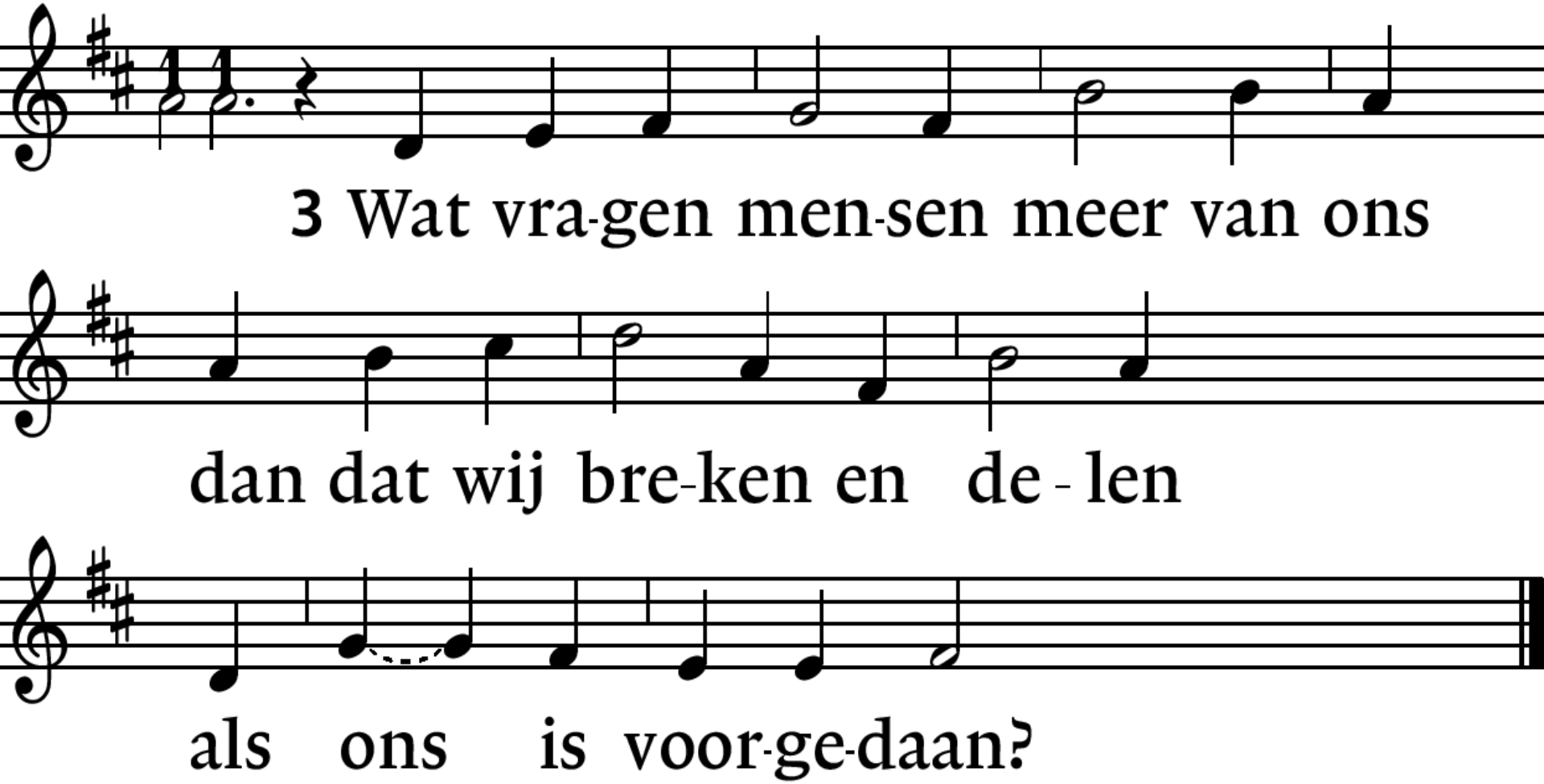

Lied 992 : 1, 2, 3, 4.

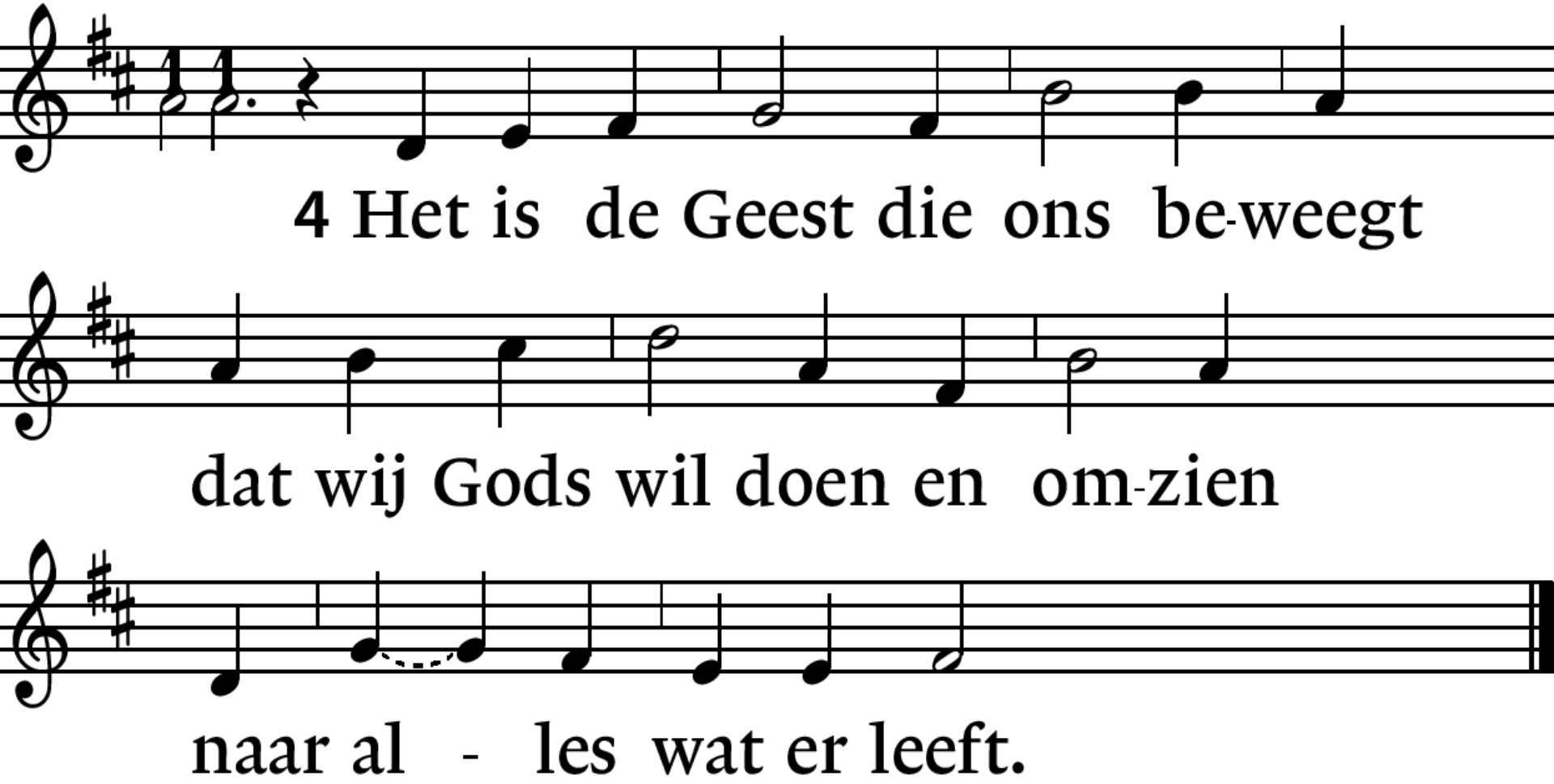

Twee radiologen beoordelen nu scans op borstkanker, maar een van hen kan beter vervangen worden door AI

Datalek in de zorg blijkt nog veel groter: veel gevoelige informatie gestolen, ook van andere instellingen

Ruimtecapsule plonst in Stille Oceaan: 'Splashdown'

Nieuwe marineschepen Nederland en België

Ontwerp fregatten gaat langer duren

Niet langer land van vrede,
maar van militaire overmacht.

David werd Goliath

Nederland
zingt
npo

Diaconale Collecte: NL65ABNA 0454 3147 01

Collecte Kerkrentmeesterschap:
NL 35 RABO 0373 7266 51

Lied 418 : 1. 2, 3.

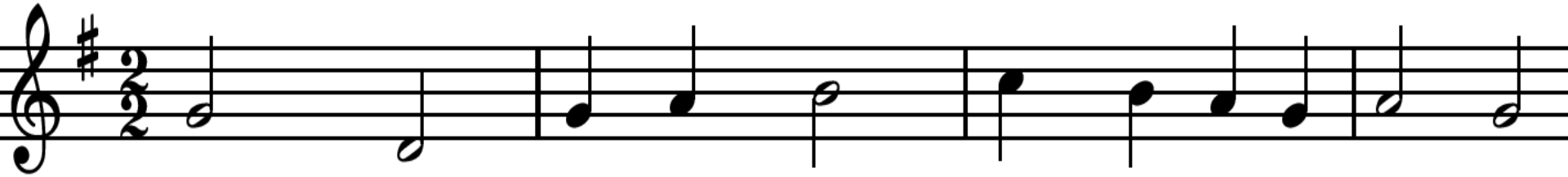

1 God, schenk ons de kracht dicht bij U te blij-ven,

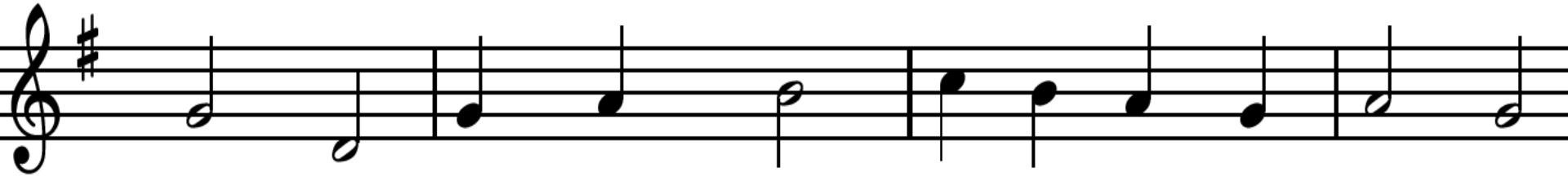

dan zal ons geen macht uit el-kan-der drij-ven.

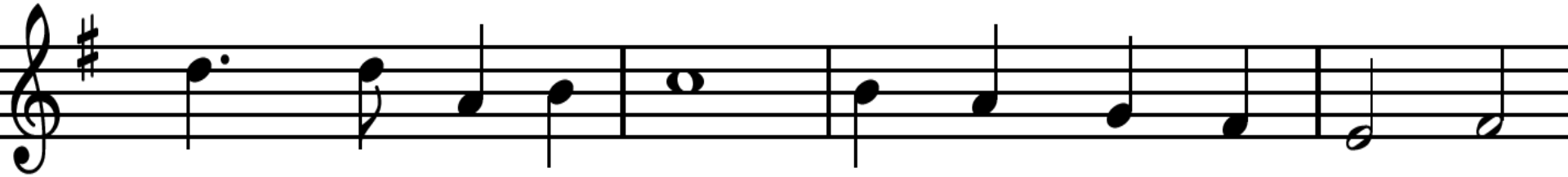

Zijn wij in U een, sa-men op uw we-gen

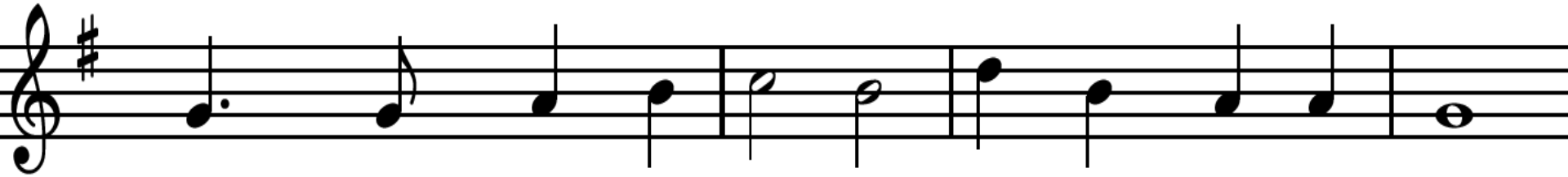

dan wordt ons tot ze-gen la-chen en ge-ween.

Lied 418 : 1, 2. 3.

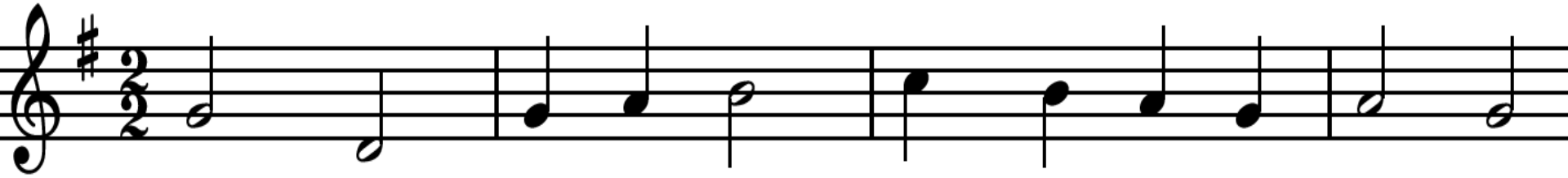

2 Nie-mand kan al-leen, Heer, uw ze-gen dra-gen;

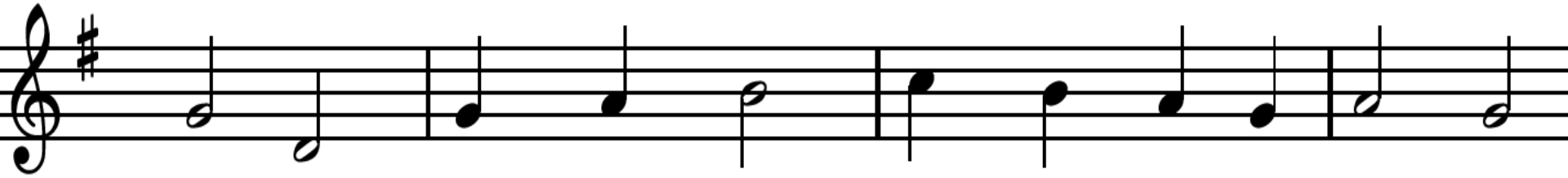

ze-gen drijft ons heen naar wie vre-de vra-gen.

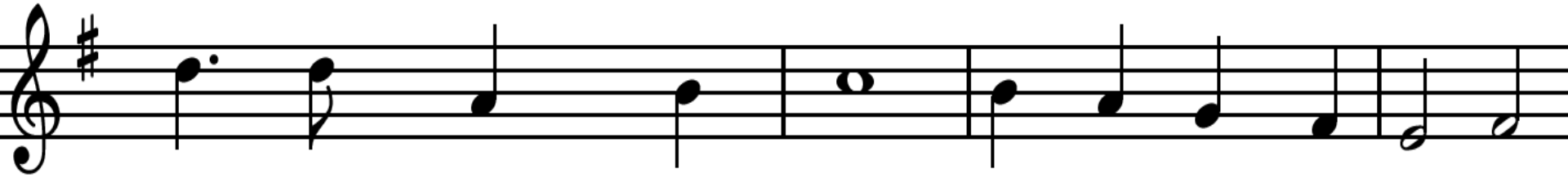

Wat Gij schenkt wordt meer naar ge-lang wij de-len,

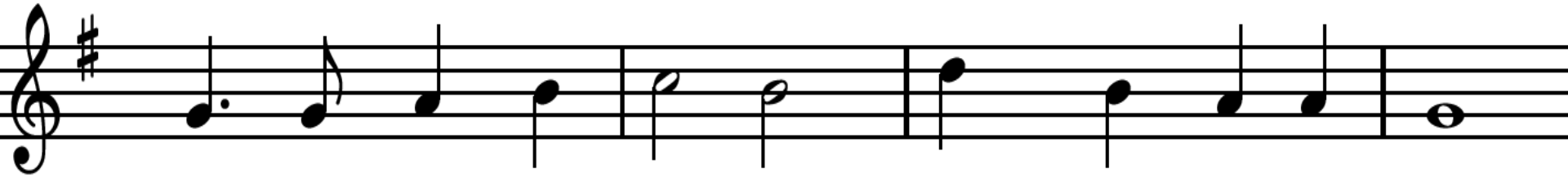

ho-ren, hel-pen, he-len, vrucht-baar in de Heer.

Lied 418 : 1, 2, 3.

*

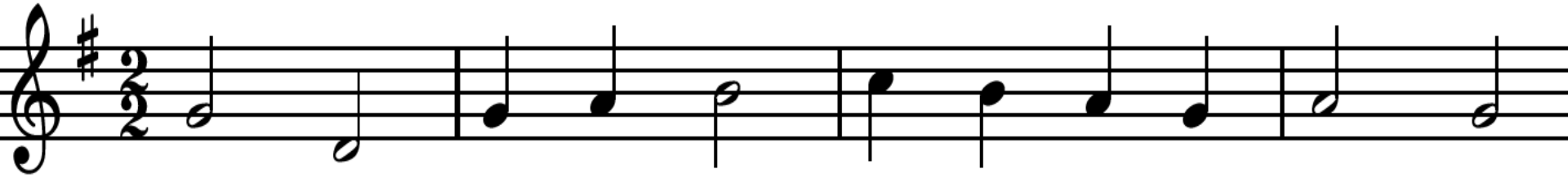

3 Vre - de, vre - de laat Gij in on - ze han - den,

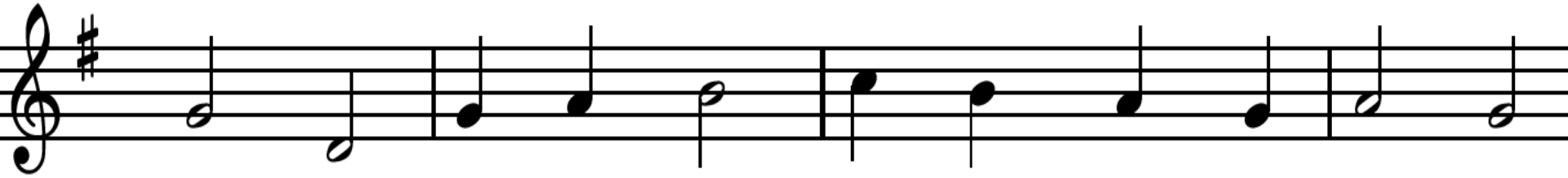

dat wij die als zaad dra-gen door de lan - den,

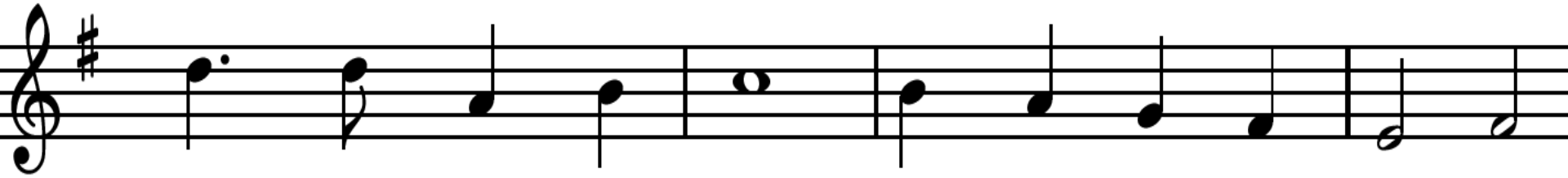

zaai-end dag aan dag, zaai-end in den bre - de,

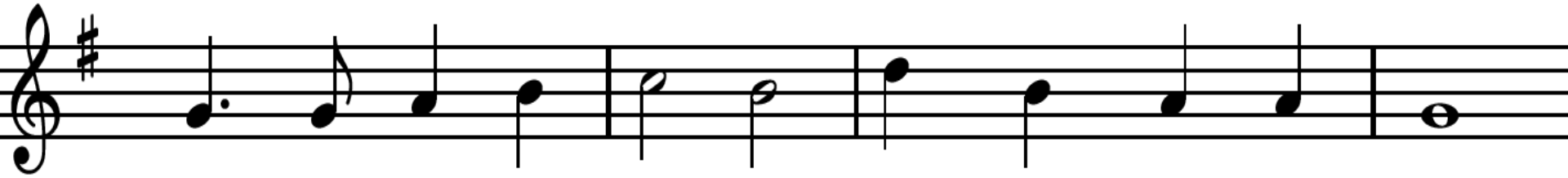

tot - dat in uw vre - de ons hart rus - ten mag.

Staande: Lied 431c
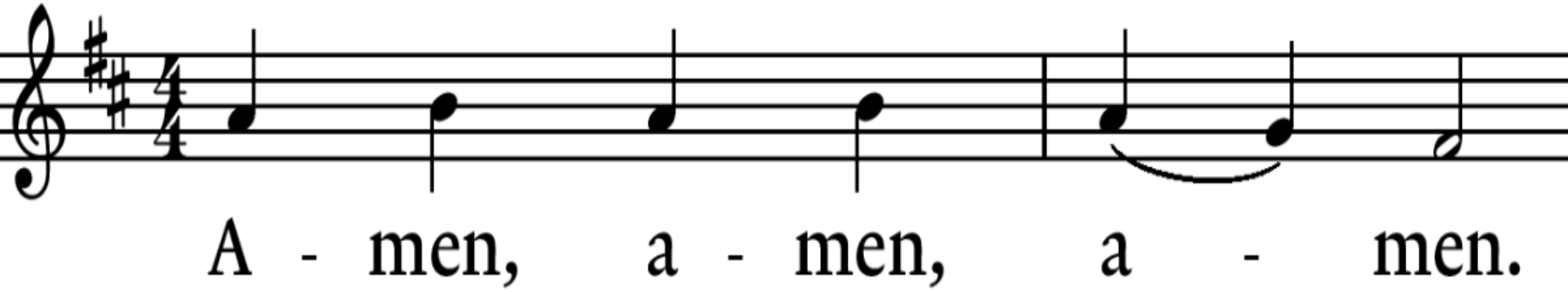
*