Protestantse Gemeente De Westhoek te Sluis

24 augustus 2025

Voorganger: ds. Bernd Hirschfeldt.

Protestantse Gemeente
De Westhoek te Sluis

Liturgie

Lied 970 : 1.

Staande: Openingslied 939 : 1, 2, 3.

Lied 75 : 1, 2, 3, 4.

Lezing: Jesaja 40 : 12 - 22.

Lied 650 : 1, 2, 3, 4.

Lezing: Matteüs 12 : 24 - 30.

Lied 650 : 5, 6, 7.

Lied 91a: 1, 2, 3.

Staande: Slotlied: Lied 103c: 1, 3, 4.

Protestantse Gemeente
De Westhoek te Sluis

kerkdienstgemist.nl

Protestantse gemeente “de Westhoek”

De liturgie en ook deze presentatie zijn ook nu al te zien op www.kerkdienstgemist.nl: Zeeland => Oostburg => De Westhoek.

Protestantse Gemeente
De Westhoek te Sluis

Kerkdiensten

Zondag 31 augustus:

10:00 uur: De Kogge Sluis:
voorganger: mevrouw E. Reijnhoudt

Protestantse Gemeente
De Westhoek te Sluis

Agenda

Woensdag 27 augustus 9:30-11:30 uur
Oostburg in de Open Haven:
Open Kerken;

Allen van harte welkom.

kerk in actie

Zending, Werelddiaconaat en Ontwikkelingssamenwerking
ZEELAND

WAFELACTIE

ten bate van kansarme jongeren in Colombia

op 6 september 2025

in het Kerkcentrum in Oostburg.

op 6 september 2025
in het Kerkcentrum in Oostburg.

U kunt vanaf 9.30 uur terecht
voor koffie, thee of fris met een wafel en om mee te nemen.

OP=OP

U kunt de wafels ook bestellen

Per email: lorierboon@zeelandnet.nl

prijs €1.50 per stuk, met boter en suiker € 2.-

.

Tevens is er rommelmarkt t.b.v. King'ori kliniek Tanzania
en een kraam t.b.v. Love to Help, Rwanda

JOTA

Agenda

Donderdag 28 augustus 13 - 16 u: conversatieles NL,
Donderdag 28 augustus 14 u:
Verheugenis rondleiding Cultuurforum Aardenburg
Vrijdag 29 augustus 10 u: wandelen op vrijdag
Vrijdag 29 augustus 15-16:30 creatieve middag zomer
Zaterdag 30 augustus 10 - 12 u: JOTA Reparatie.

EVENEMENTEN CADZAND DORP

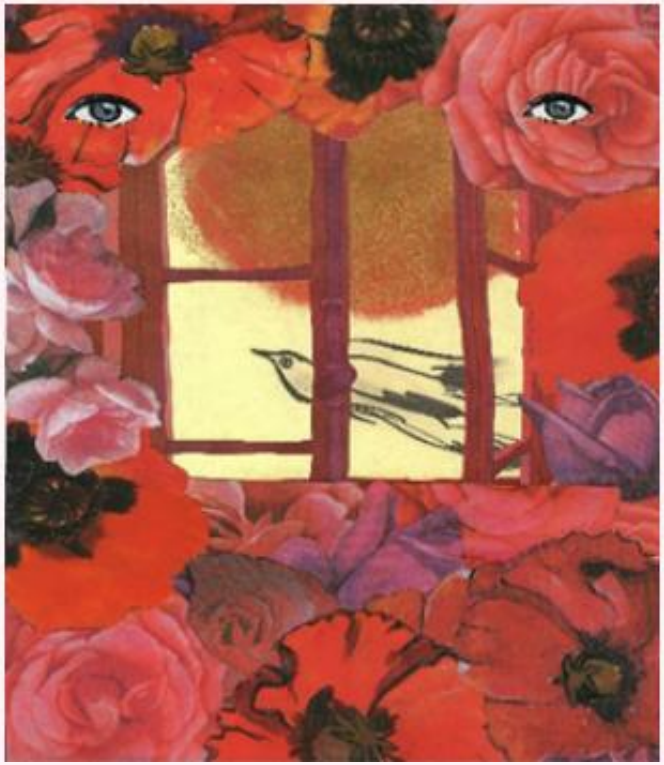

EXPOSITIE
KUNST VOOR VREDE

2 - 24 AUGUSTUS

DONDERDAG, VRIJDAG, ZATERDAG, ZONDAG

13.30 - 17.30

MARIAKERK

HELEEN VAN DE SANDE

SCHILDERIJEN

ELISABETH KAPTEIJN

WANDKLEDEN

Protestantse Gemeente De Westhoek te Sluis

24 augustus 2025

Voorganger: ds. Bernd Hirschfeldt.

Bloemengroet:
mevrouw Risseeuw-le Clercq,
mevrouw Scheerens-van Halst,
mevrouw Robijn-Focke.

Lied 970 : 1.

*

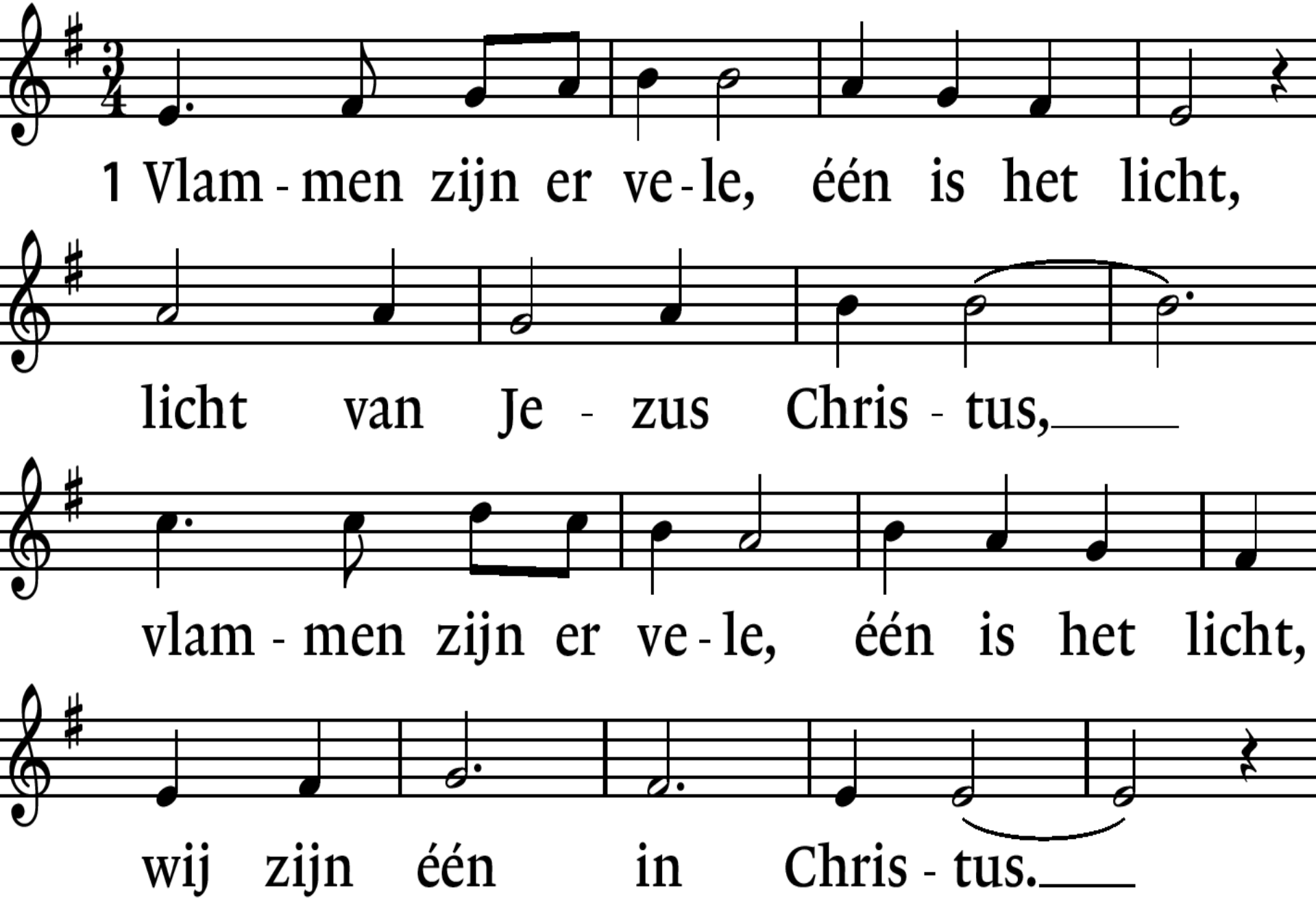
1 Vlam - men zijn er ve - le, één is het licht,
licht van Je - zus Chris - tus,
vlam - men zijn er ve - le, één is het licht,
wij zijn één in Chris - tus.

Staande Lied 939 : 1, 2, 3.

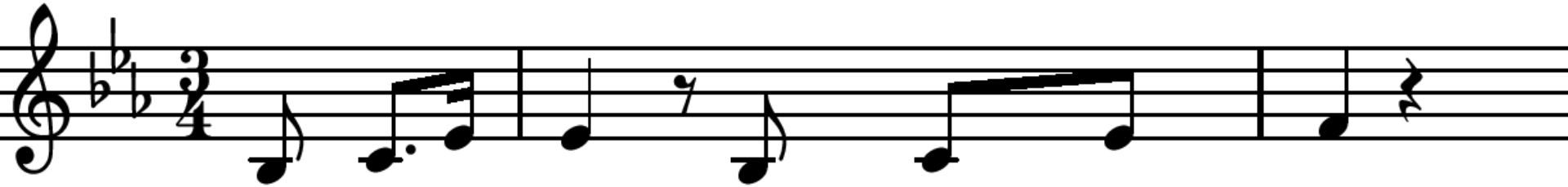

1 Op U al-leen, mijn licht, mijn kracht,

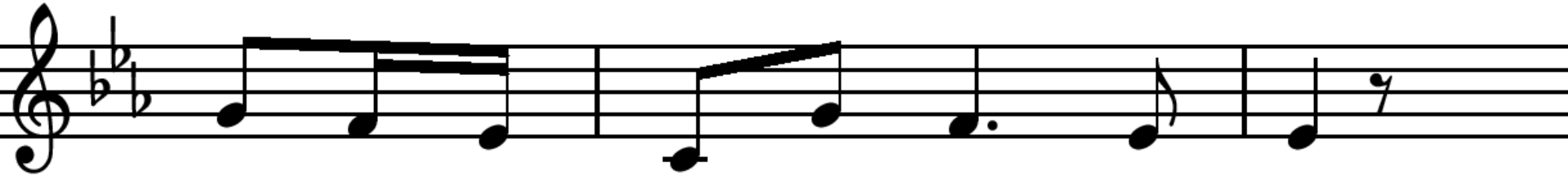

stel ik mijn hoop. U zorgt voor mij.

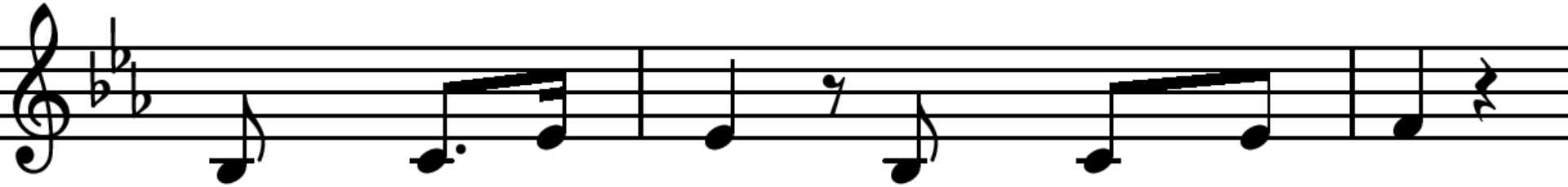

Door gol-ven heen, door storm en nacht

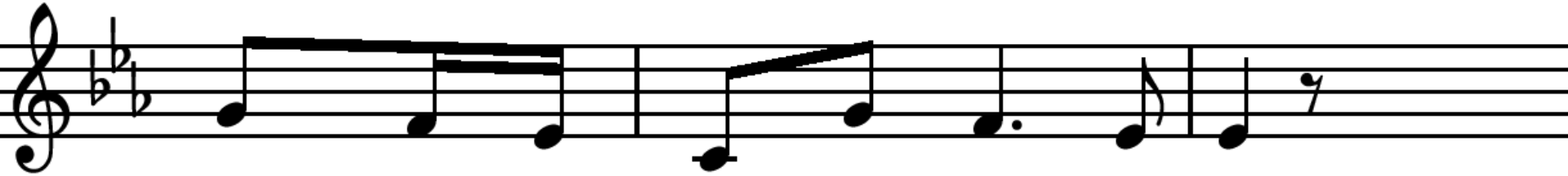

leidt mij uw hand. U blijft na-bij.

Staande :ied 939 : 1. 2, 3.

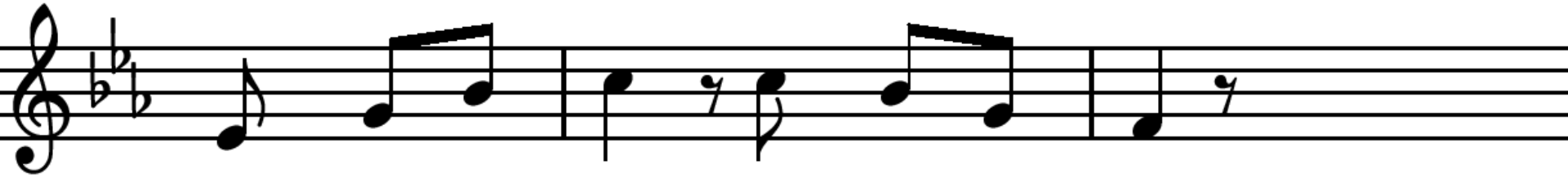

Uw vre-de diep, uw lief-de groot

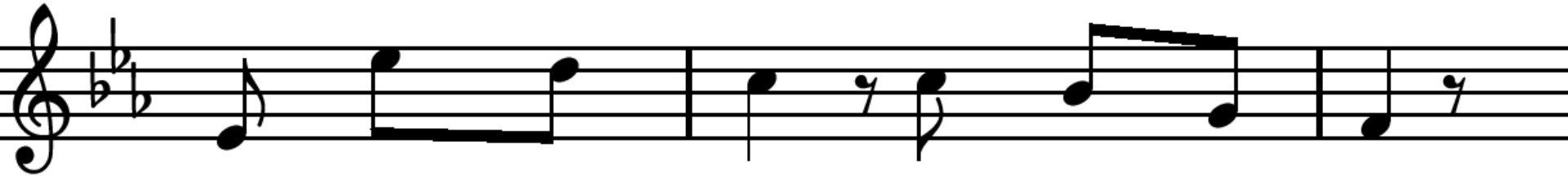

ver-jaagt mijn angst, ver-drijft de dood.

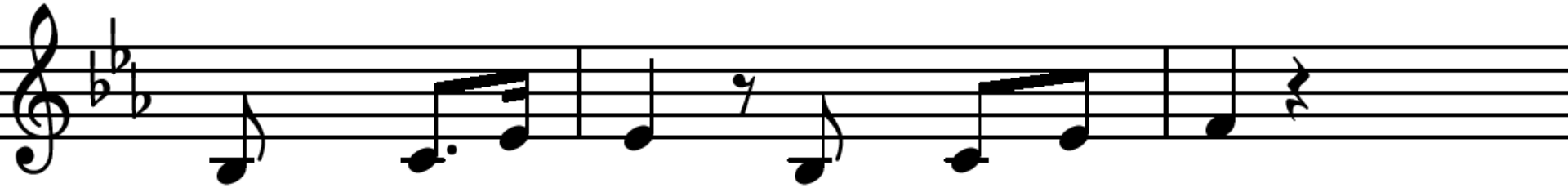

Mijn vas-te rots, mijn fun-da-ment,

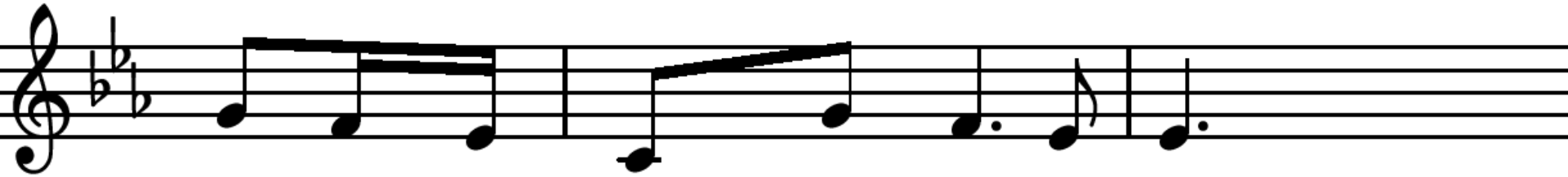

U bent de grond waar-op ik sta.

Staande Lied 939 : 1, 2, 3.

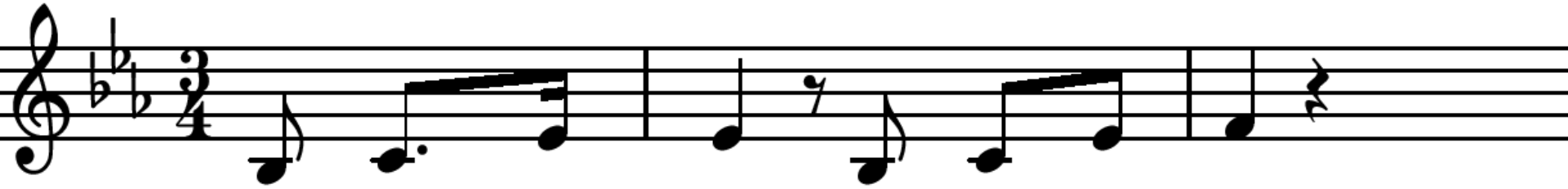

2 U werd een mens, U daal-de neer

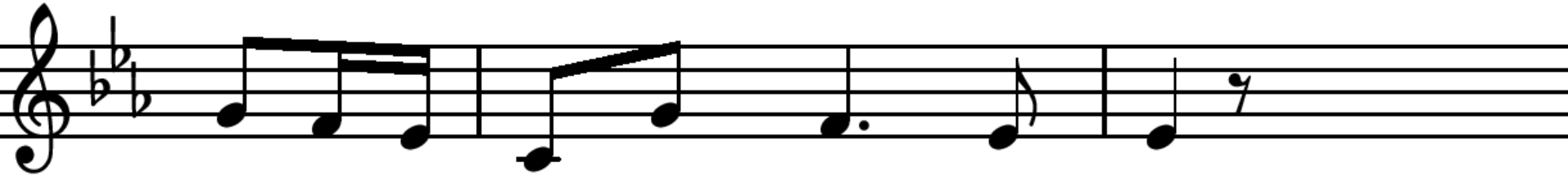

in on-ze pijn en schuld en strijd.

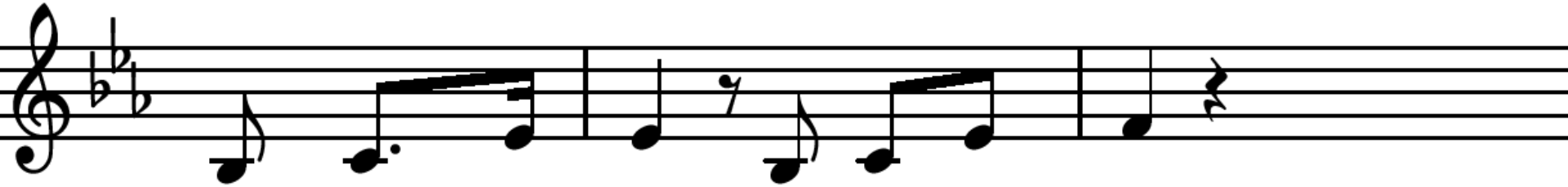

U droeg de last, ver-re-zen Heer

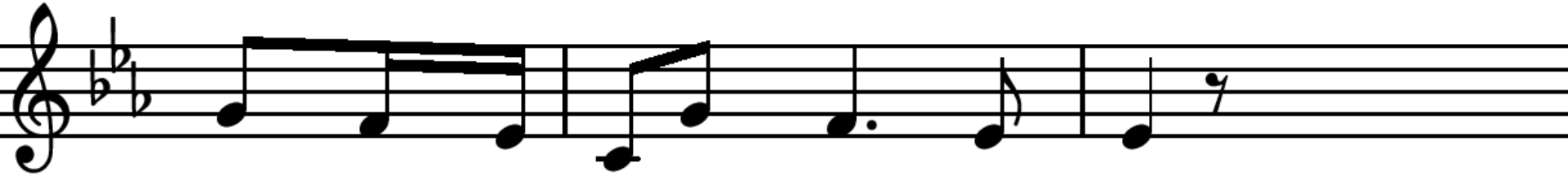

die ons van el-ke vloek be-vrijdt:

Staande Lied 939 : 1, 2. 3.

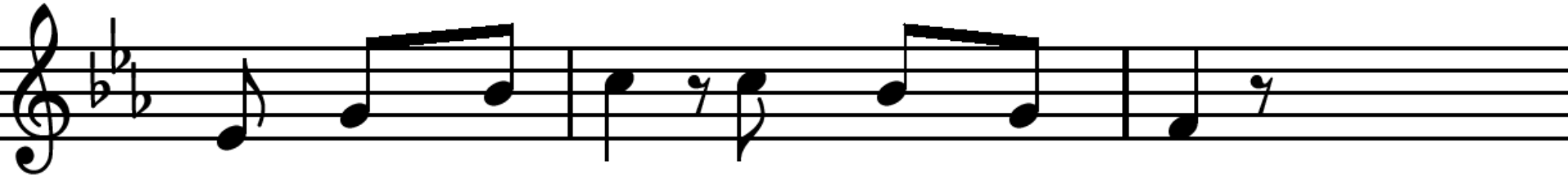

U sloeg de zon-den aan het kruis

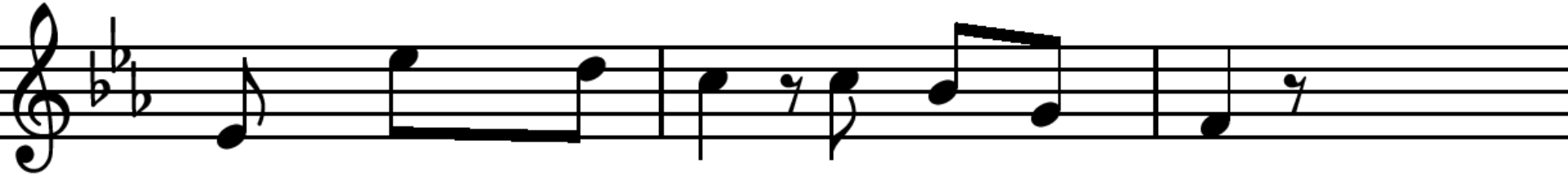

en brengt ons bij de Va-der thuis;

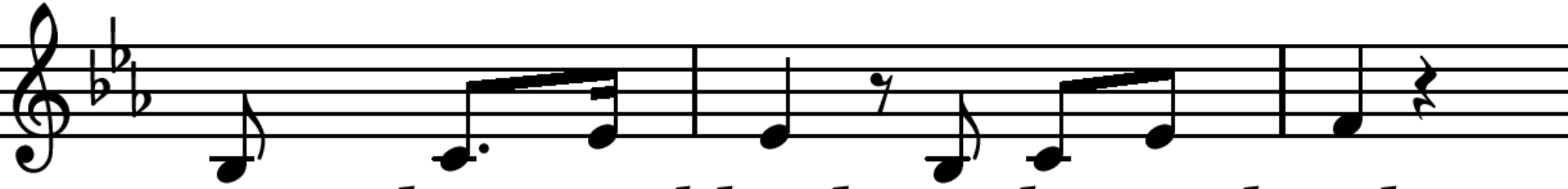

want door uw bloed, uw le-vens-kracht

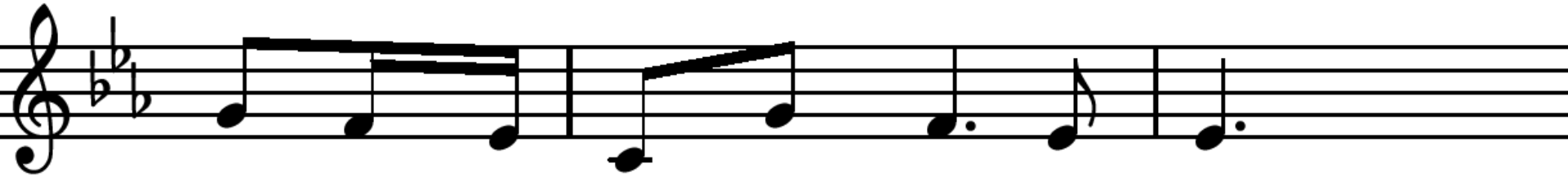

ko-men wij vrij voor God te staan.

Staande Lied 939 : 1, 2, 3,

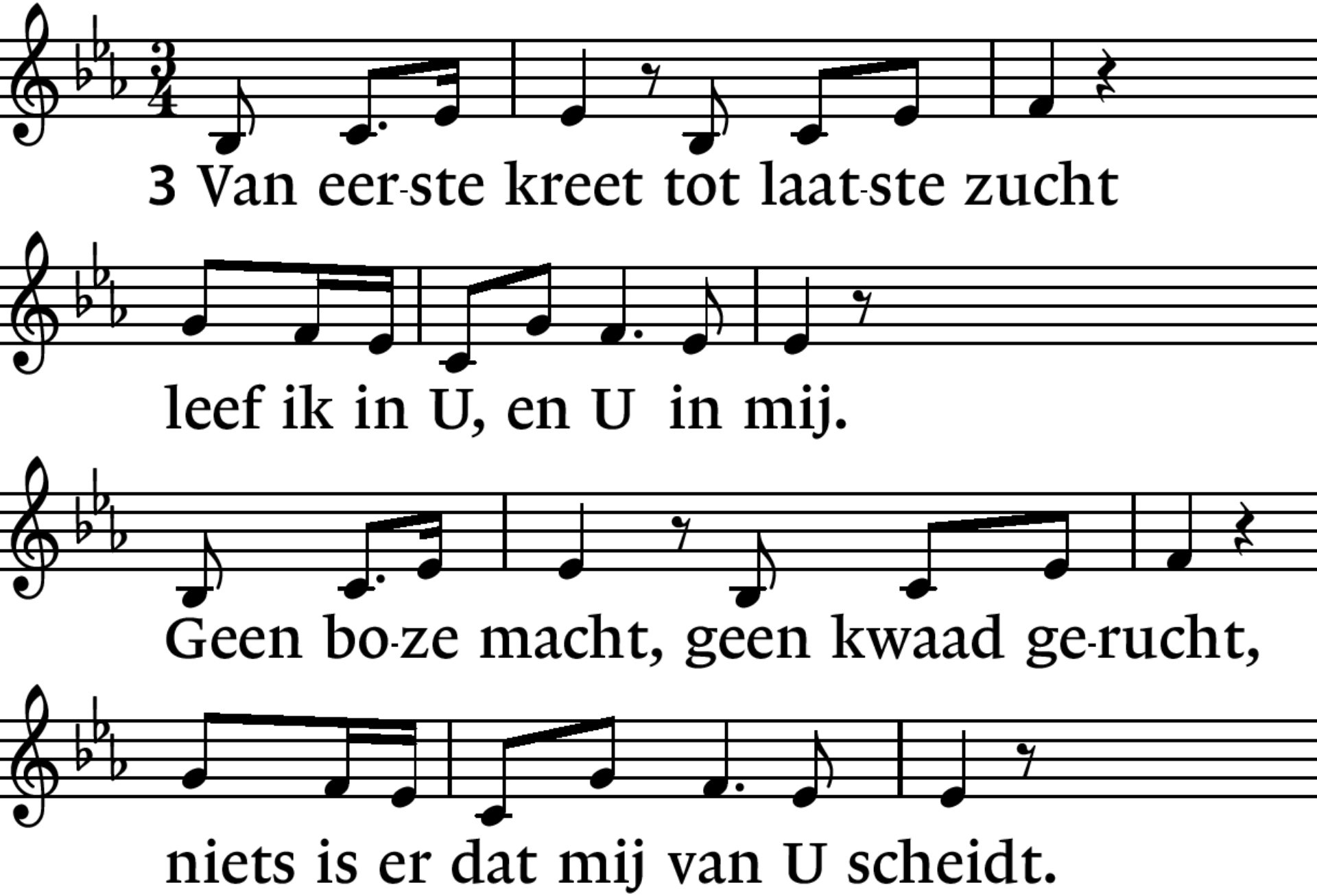

Staande Lied 939 : 1, 2, 3.

*

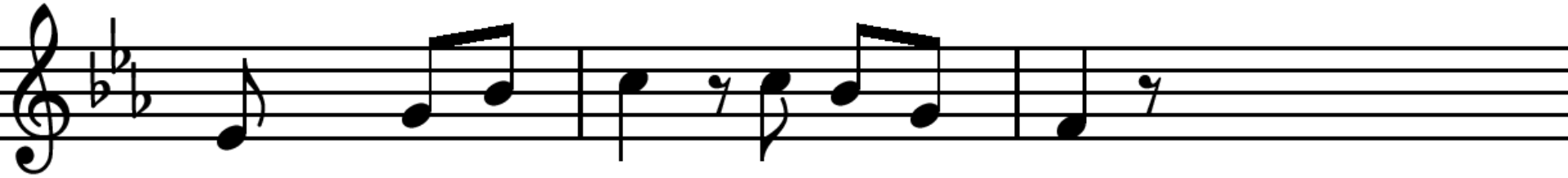

Want U re-geert, U o-ver-wint,

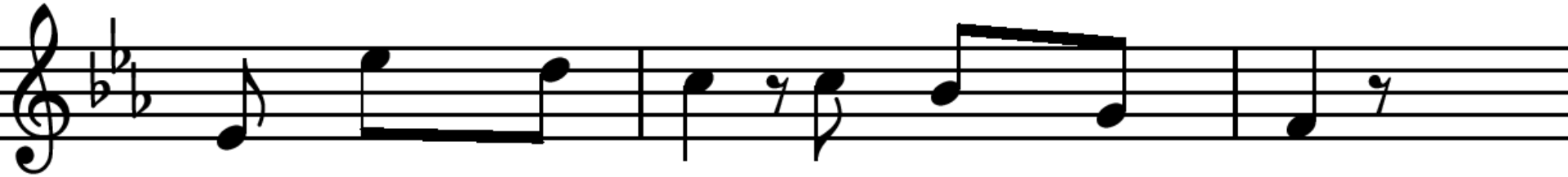

U neemt mij aan. Ik ben Gods kind.

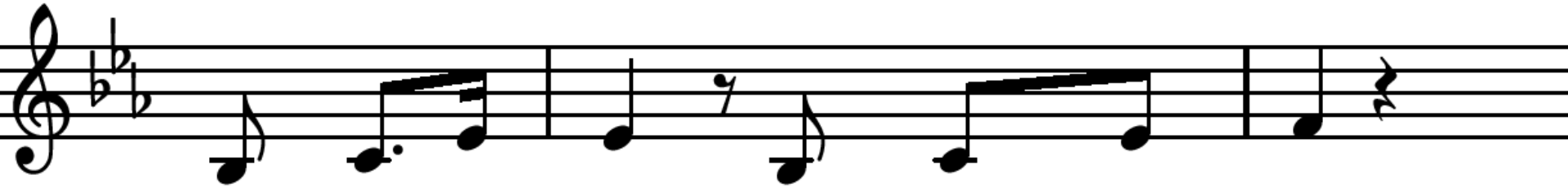

Tot-dat U komt, mij roept voor-goed,

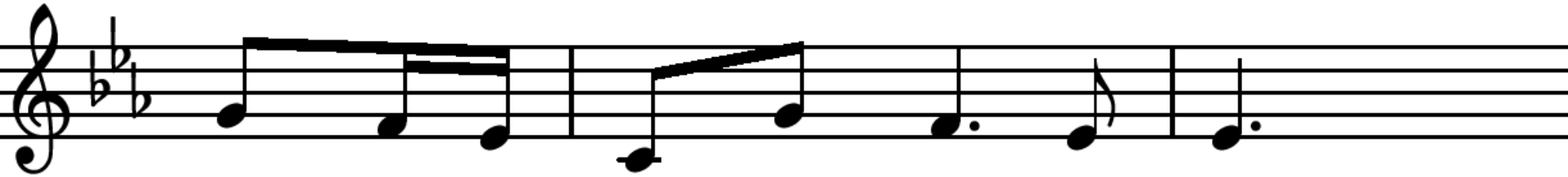

bent U het doel van mijn be-staan.

Lied 75 : 1, 2, 3, 4.

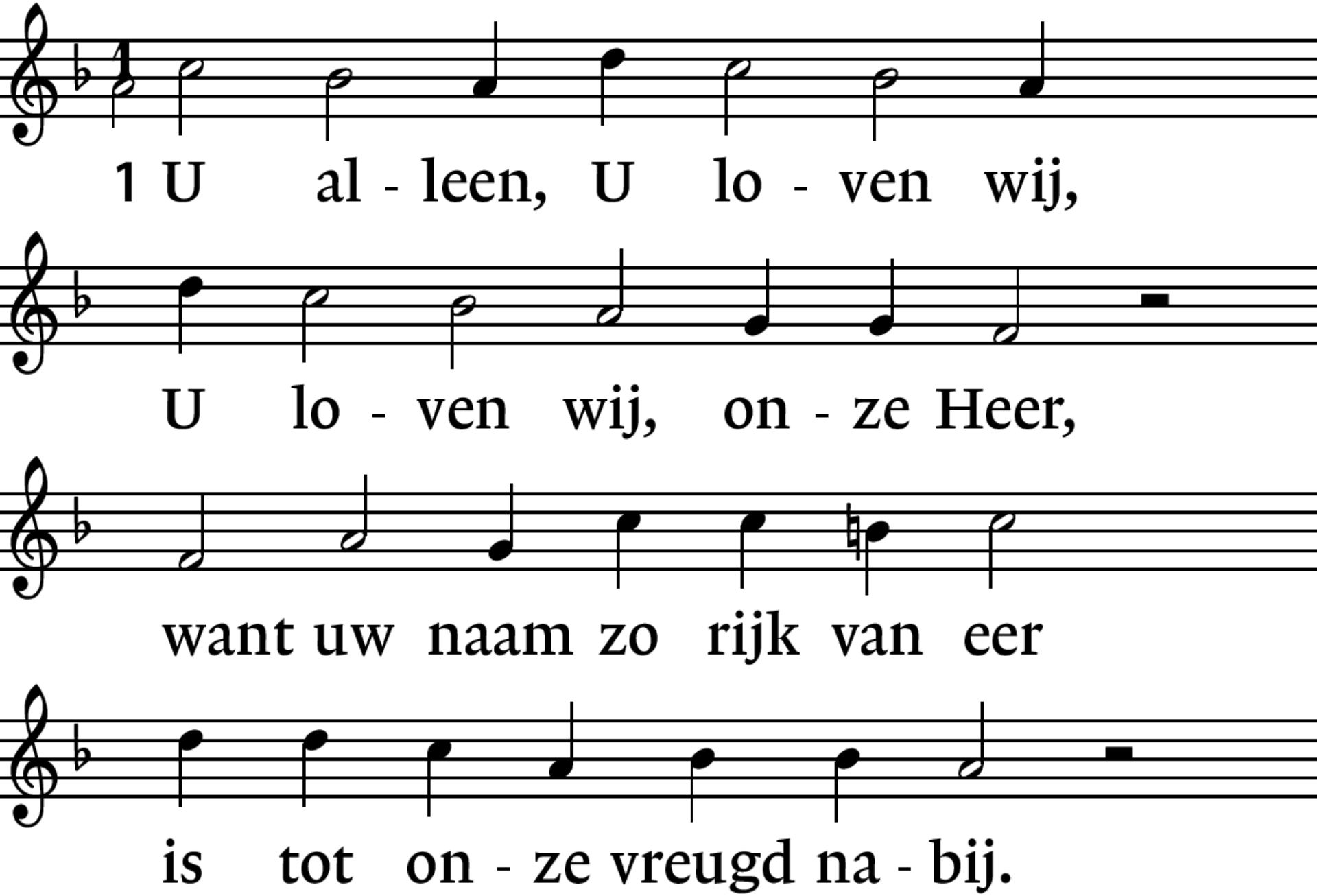
1 U al - leen, U lo - ven wij,
U lo - ven wij, on - ze Heer,
want uw naam zo rijk van eer
is tot on - ze vreugd na - bij.

Lied 75 : 1. 2, 3, 4.

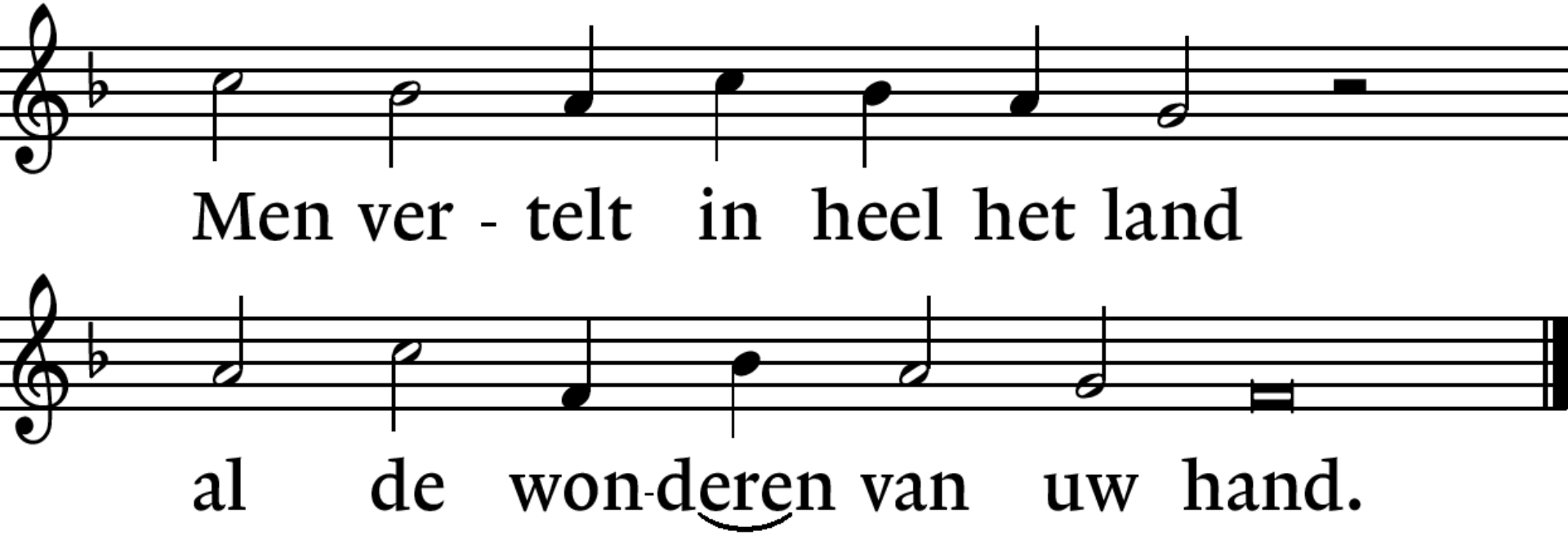

Lied 75 : 1, 2, 3, 4.

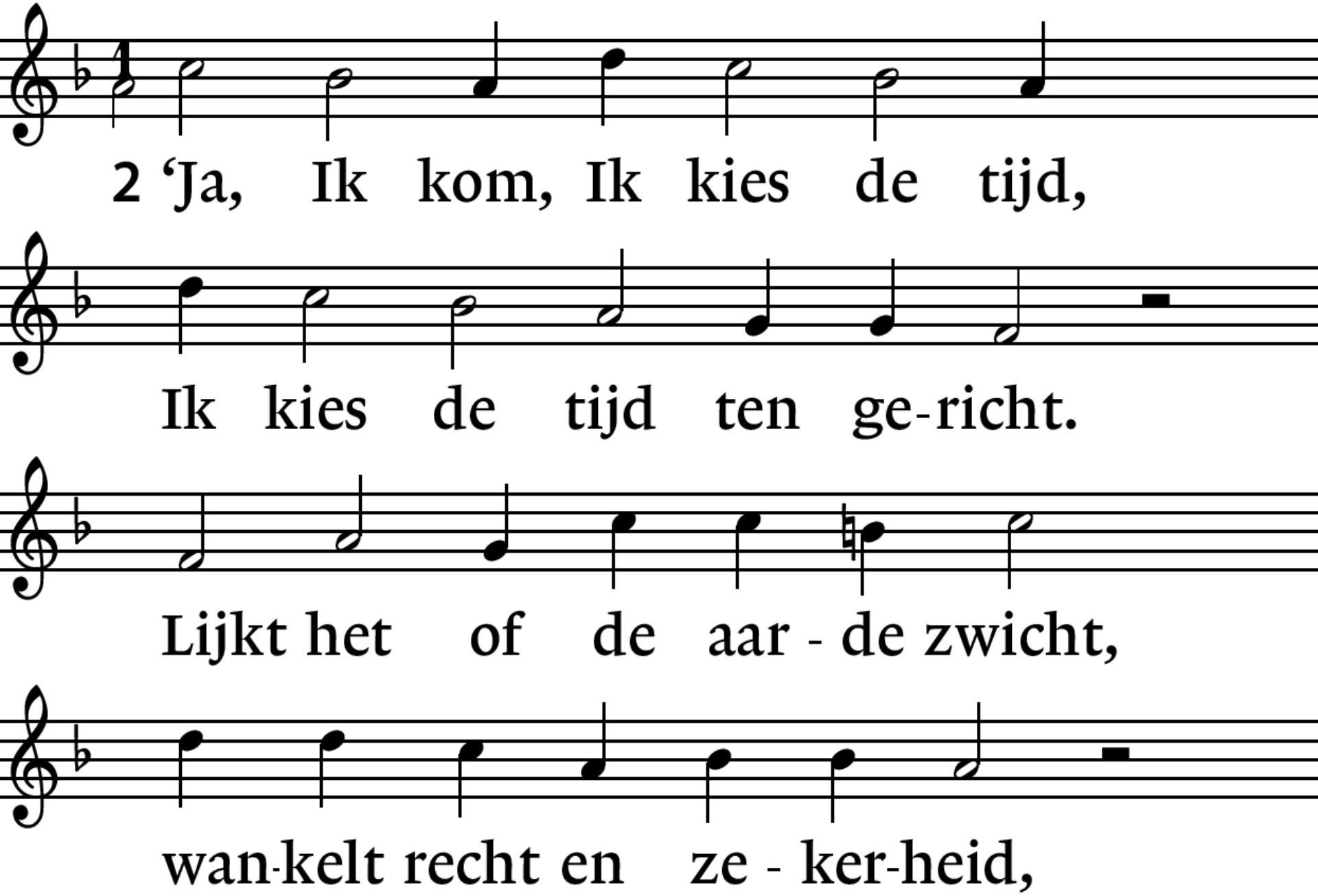
1
2 'Ja, Ik kom, Ik kies de tijd,
Ik kies de tijd ten ge-richt.
Lijkt het of de aar - de zwicht,
wan-kelt recht en ze - ker-heid,

Lied 75 : 1, 2. 3, 4.

Lied 75 : 1, 2, 3, 4.

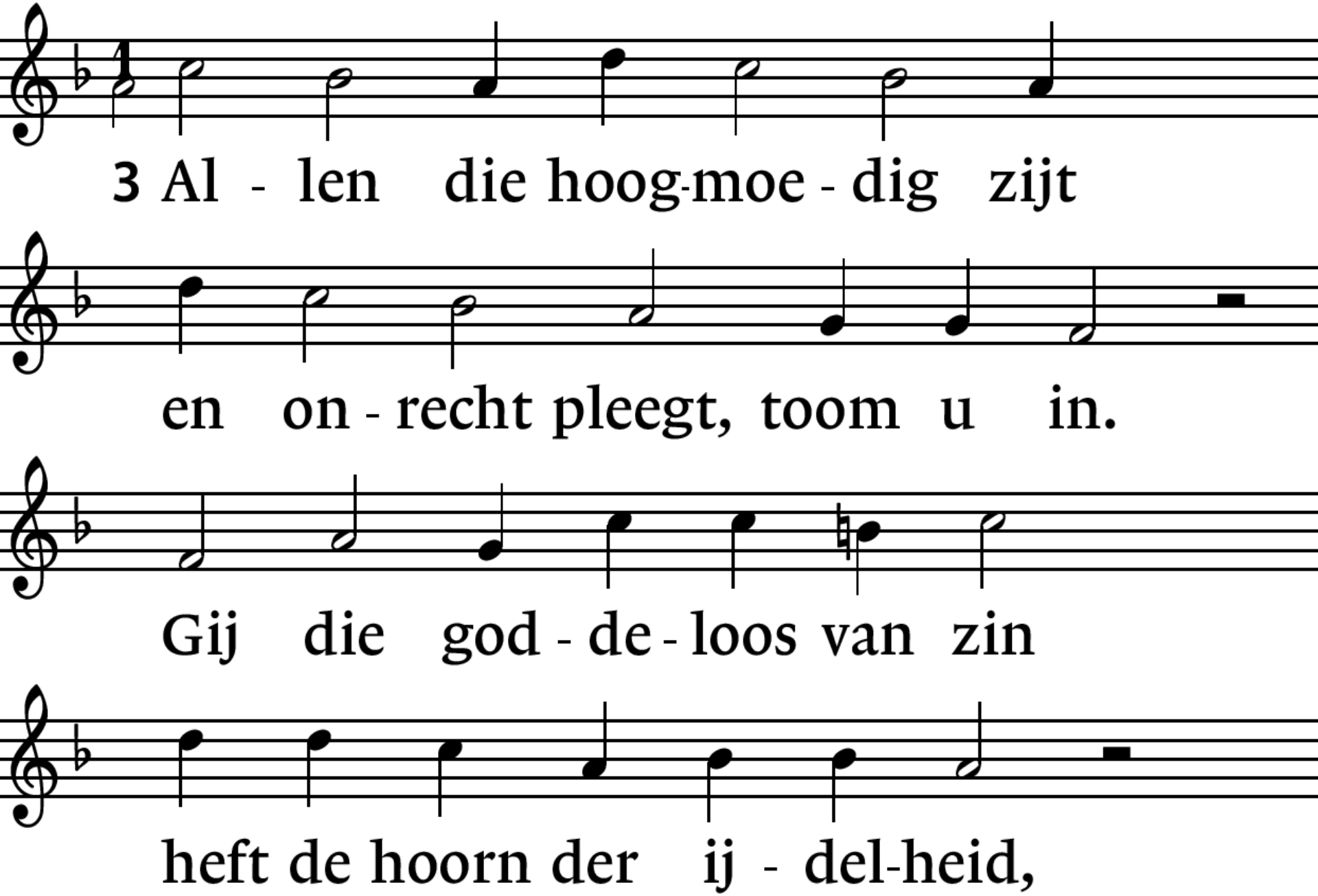
3 Al - len die hoog-moe - dig zijt
en on - recht pleegt, toom u in.
Gij die god - de - loos van zin
heft de hoorn der ij - del-heid,

Lied 75 : 1, 2, 3. 4.

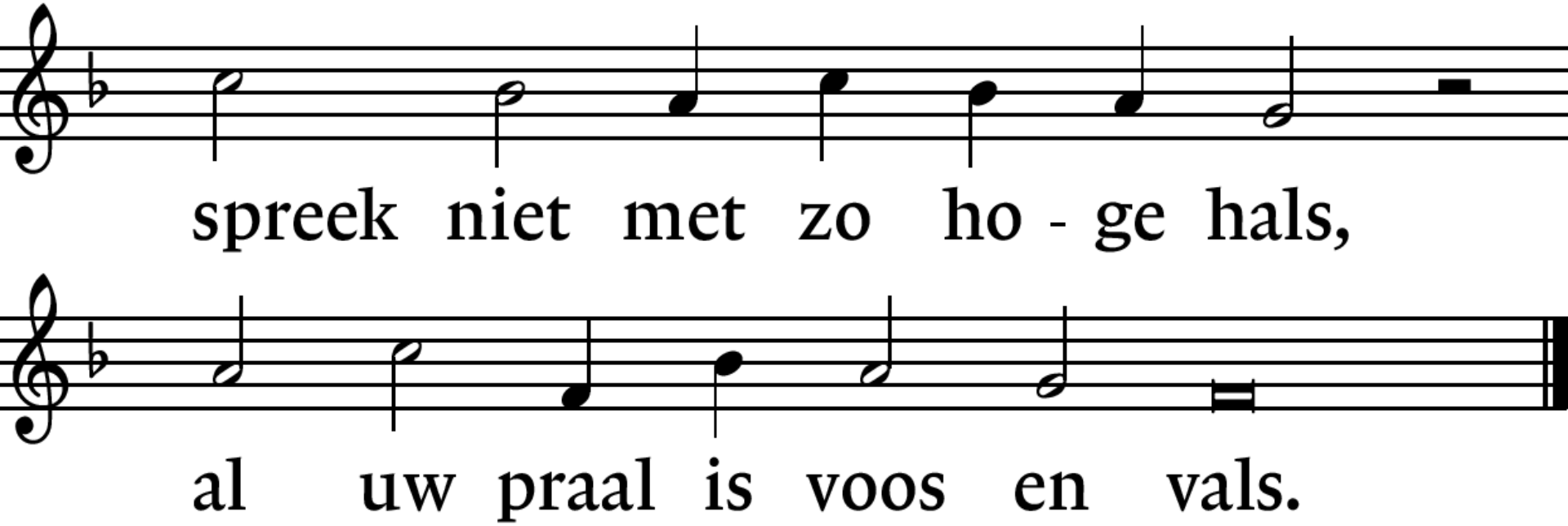

Lied 75 : 1, 2, 3, 4,

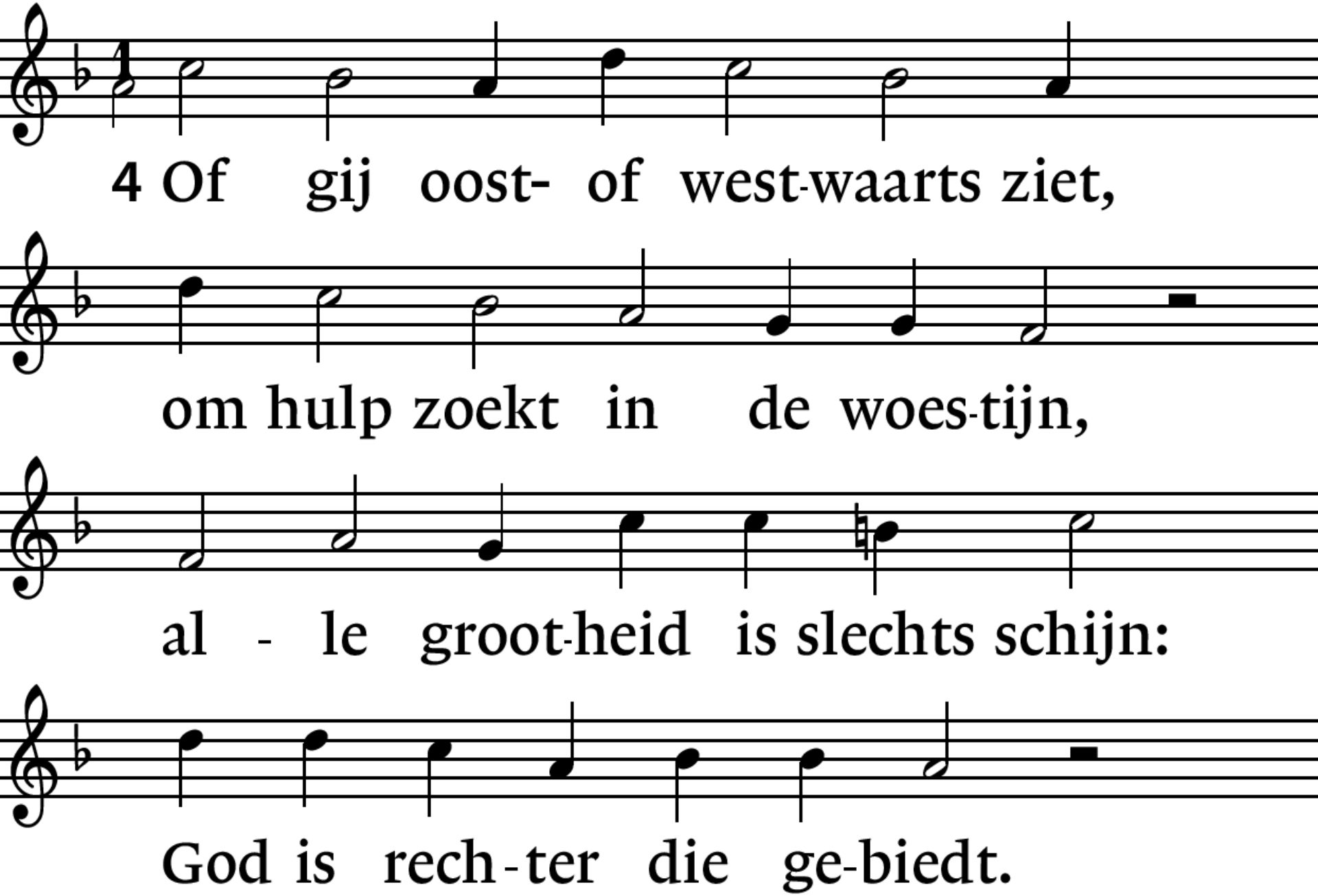
4 Of gij oost- of west-waarts ziet,
om hulp zoekt in de woes-tijn,
al - le groot-heid is slechts schijn:
God is rech - ter die ge-biedt.

Lied 75 : 1, 2, 3, 4.

*

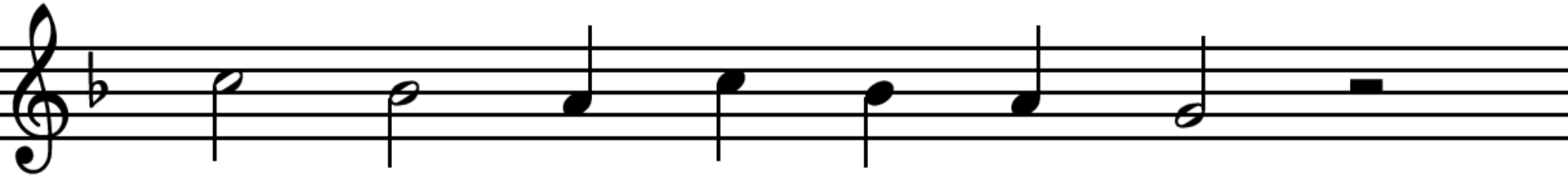

Hij ver-hoogt en Hij slaat neer

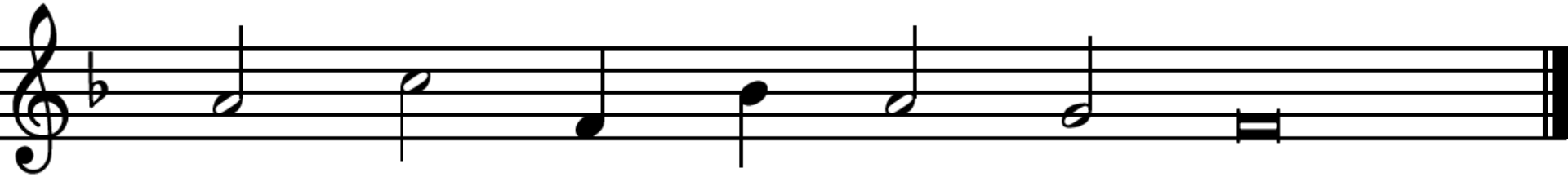

naar zijn recht, Hij is de Heer.

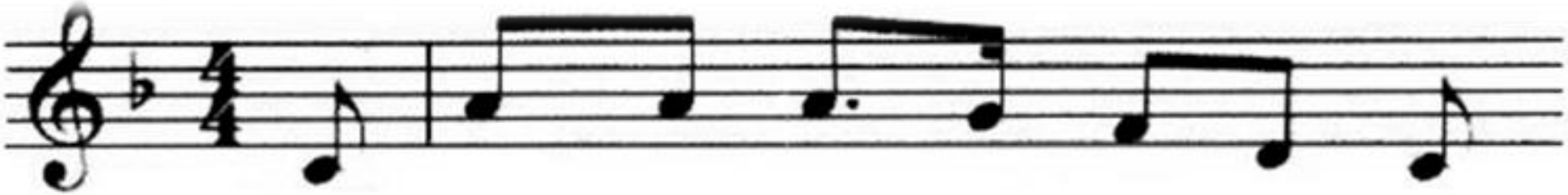

Wij gaan voor e-ven uit el - kaar

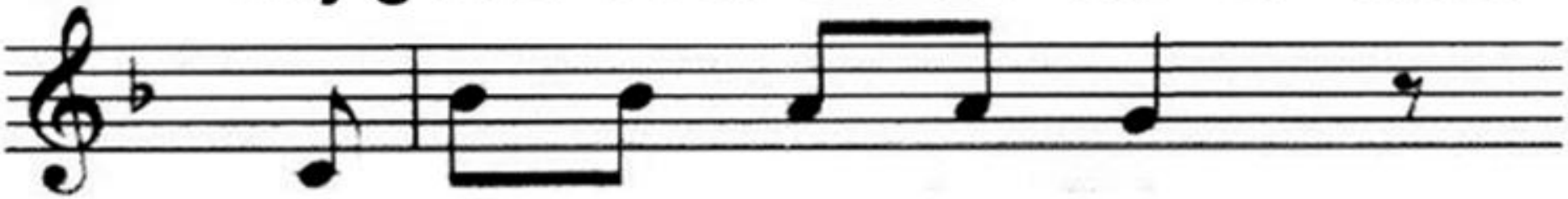

en de - len nu het licht

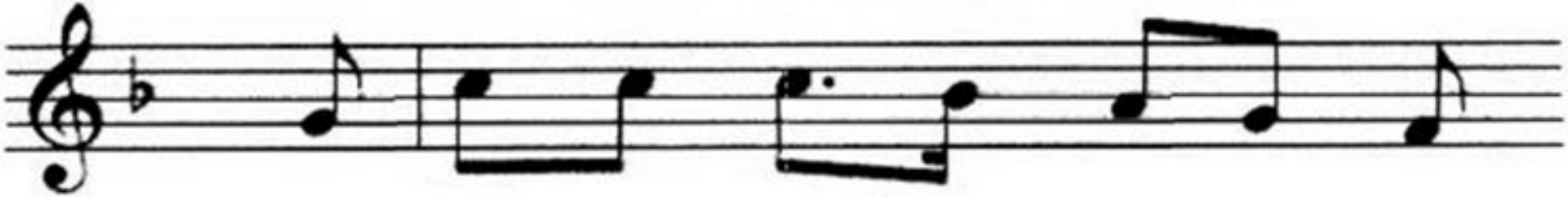

Dat licht ver-telt ons iets van God

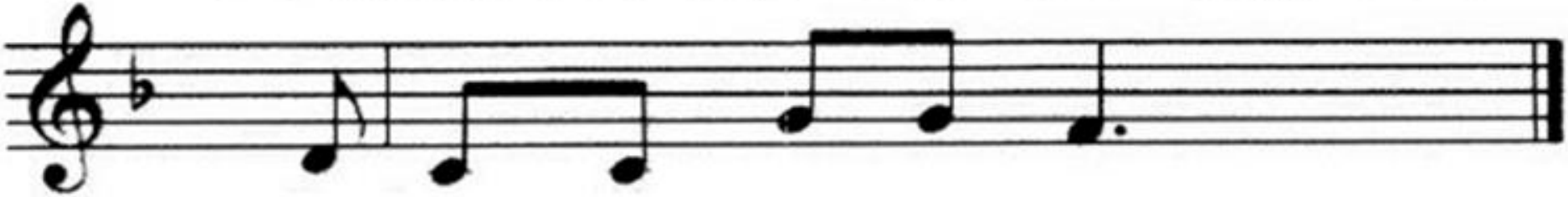

Op hem zijn wij ge - richt.

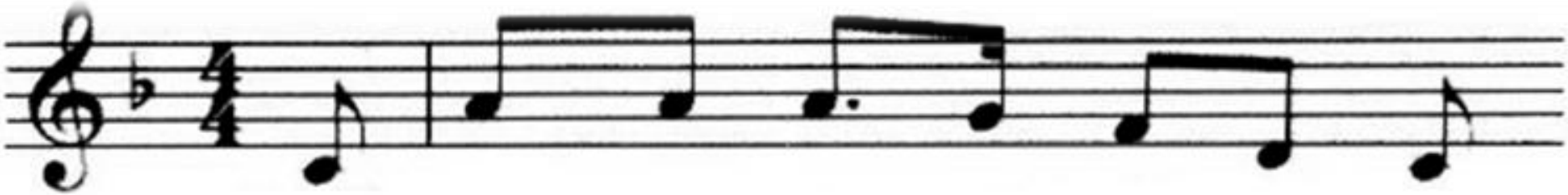

Wij ge - ven Gods ver - ha - len door.

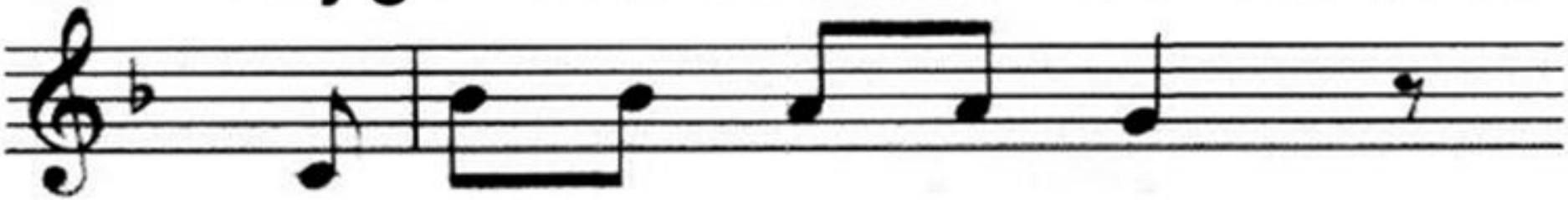

En wie zich o - pen - stelt

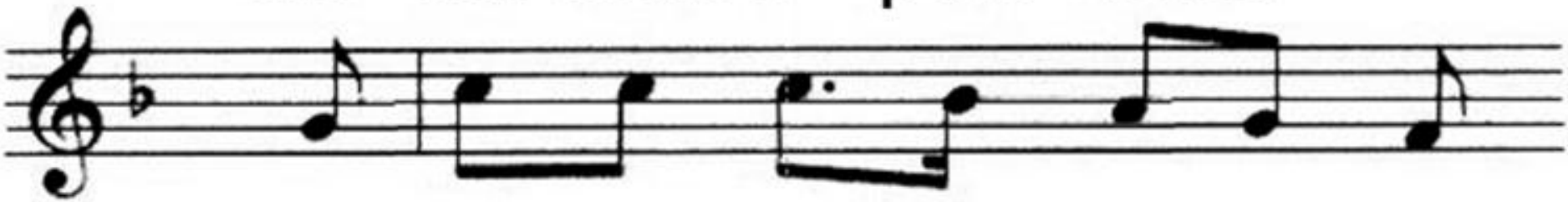

er vaart mis - schien een beet - je licht

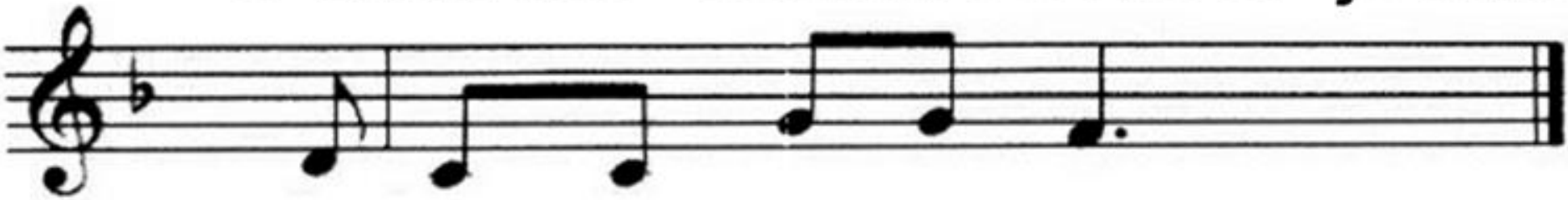

Door wat er wordt ver - teld.

*

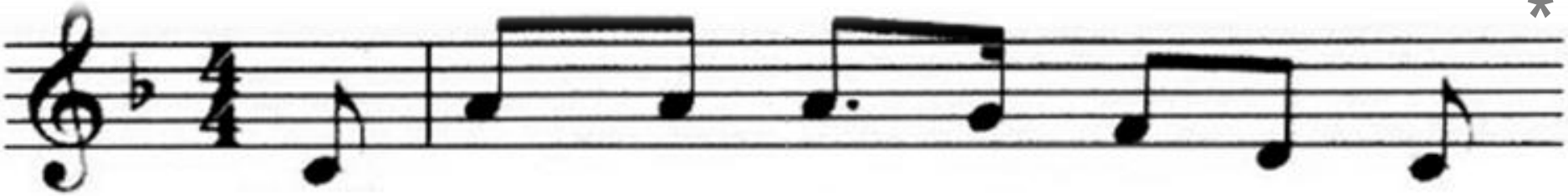

Straks zoe - ken wij el - kaar weer op

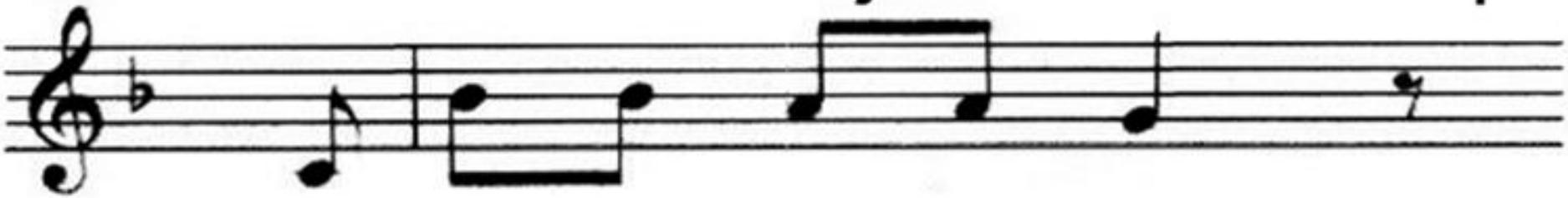

en elk heeft zijn ver - haal

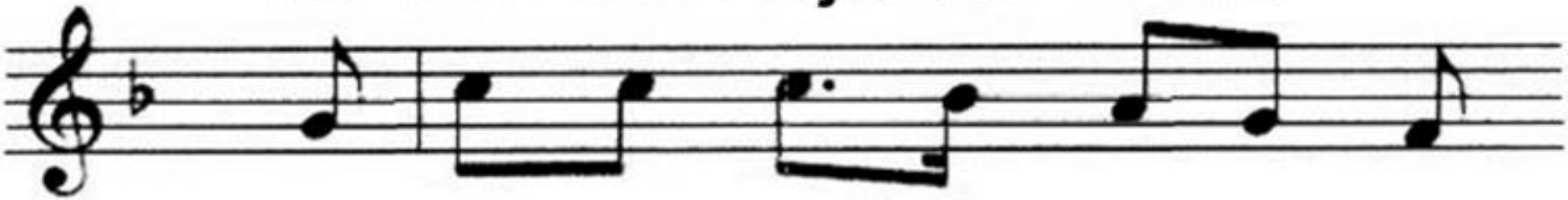

Het licht ver - bindt ons met el - kaar

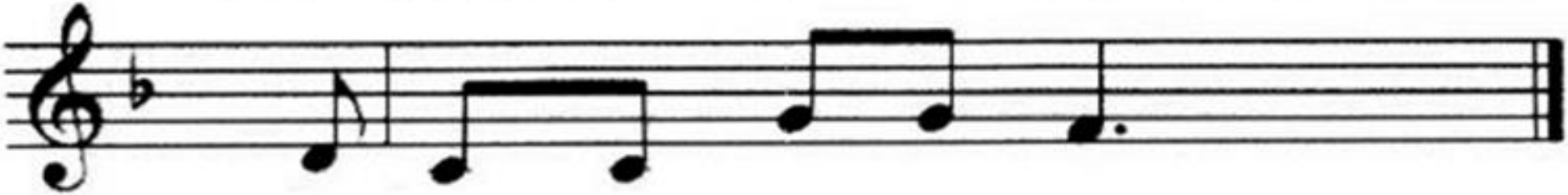

Het is voor al - le - maal.

Lezing: Jesaja 40 : 12 - 22.

God is onvergelijkbaar

12 Wie heeft de wateren met holle hand omvat,
de hemel met zijn hand gemeten?
Wie heeft het stof van de aarde
met een maatbeker afgepast?
Wie heeft de bergen gewogen
op een weegschaal,
de heuvels met balans en gewichten?
13 Wie heeft de geest van de HEER gemeten?
Heeft iemand Hem ooit raad gegeven?

Lezing: Jesaja 40 : 12 - 22.

14 Wie raadpleegt Hij, wie biedt Hem inzicht?
Wie leidt Hem op de paden van het recht?
Wie leidt Hem naar kennis?
Wie toont Hem de weg van het inzicht?
15 In zijn ogen zijn de volken
als een druppel in een emmer,
als een stofje op een weegschaal;
de eilanden weegt Hij als zandkorrels.

Lezing: Jesaja 40 : 12 - 22.

16 Zelfs de Libanon levert te weinig hout,
te weinig wild voor een brandoffer.
17 De volken betekenen niets in zijn ogen,
voor Hem zijn ze minder dan niets.
18 Met wie wil je God vergelijken,
waarmee is Hij gelijk te stellen?
19 Met een godenbeeld misschien?
Dat is door een ambachtsman gemaakt,
door een edelsmid overtrokken
met goud en zilverbeslag.

Lezing: Jesaja 40 : 12 - 22.

20 Met een beeld op een voetstuk?
Dat is maar een stuk hout dat niet vermolmt.
Iemand heeft het uitgekozen
en een vakman gezocht
om een godenbeeld te maken dat niet omvalt.
21 Weet je het niet? Heb je het niet gehoord?
Is het je niet van meet af aan verteld?
Is het niet al helder
sinds de grondvesting van de wereld?

Lezing: Jesaja 40 : 12 - 22. *

22 Hij troont boven de schijf van de aarde
– haar bewoners zijn als sprinkhanen –,
Hij spreidt de hemel uit als een doek,
spant hem uit als een tent om in te wonen.

Lied 650 : 1. 2, 3, 4.

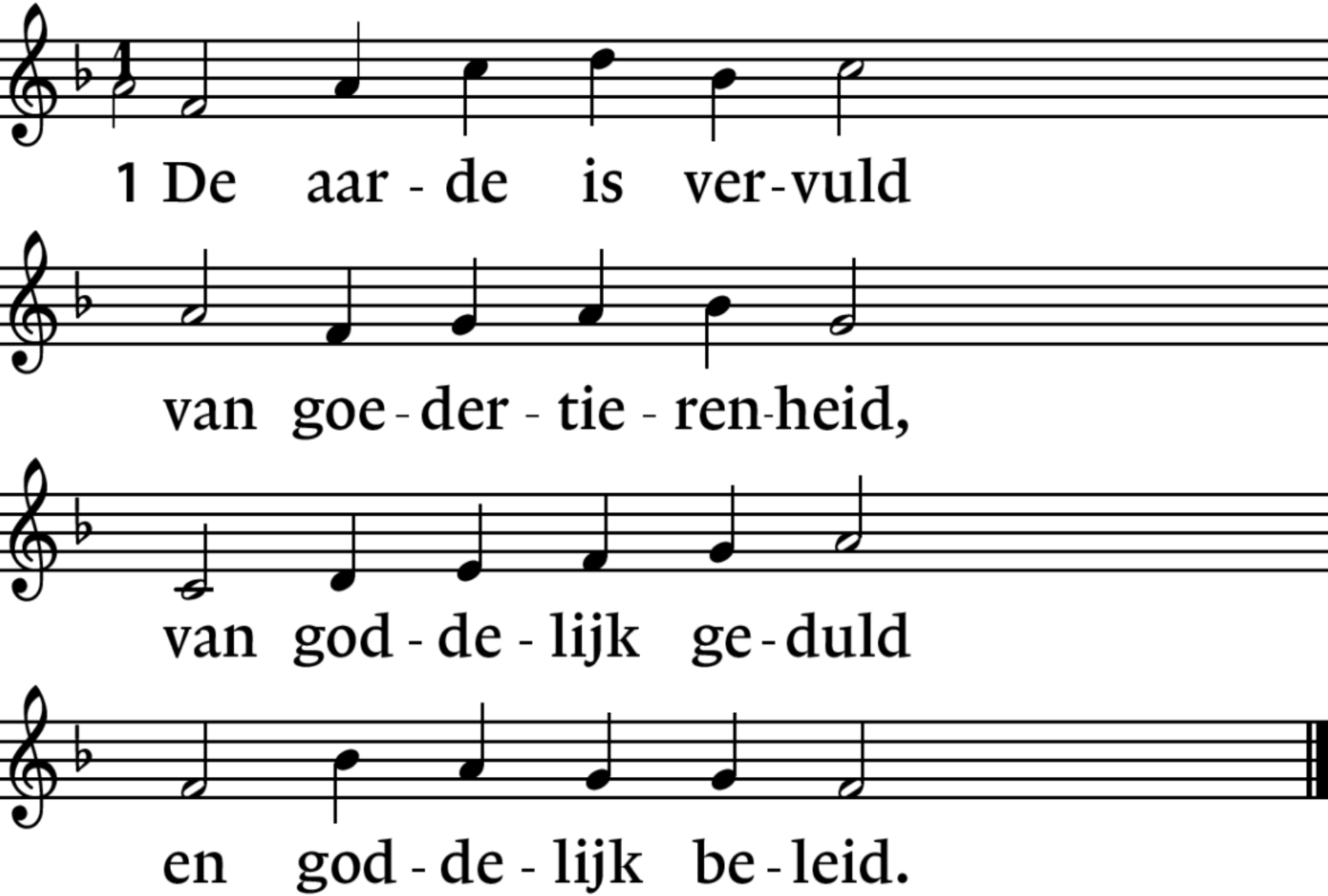

Lied 650 : 1, 2. 3, 4.

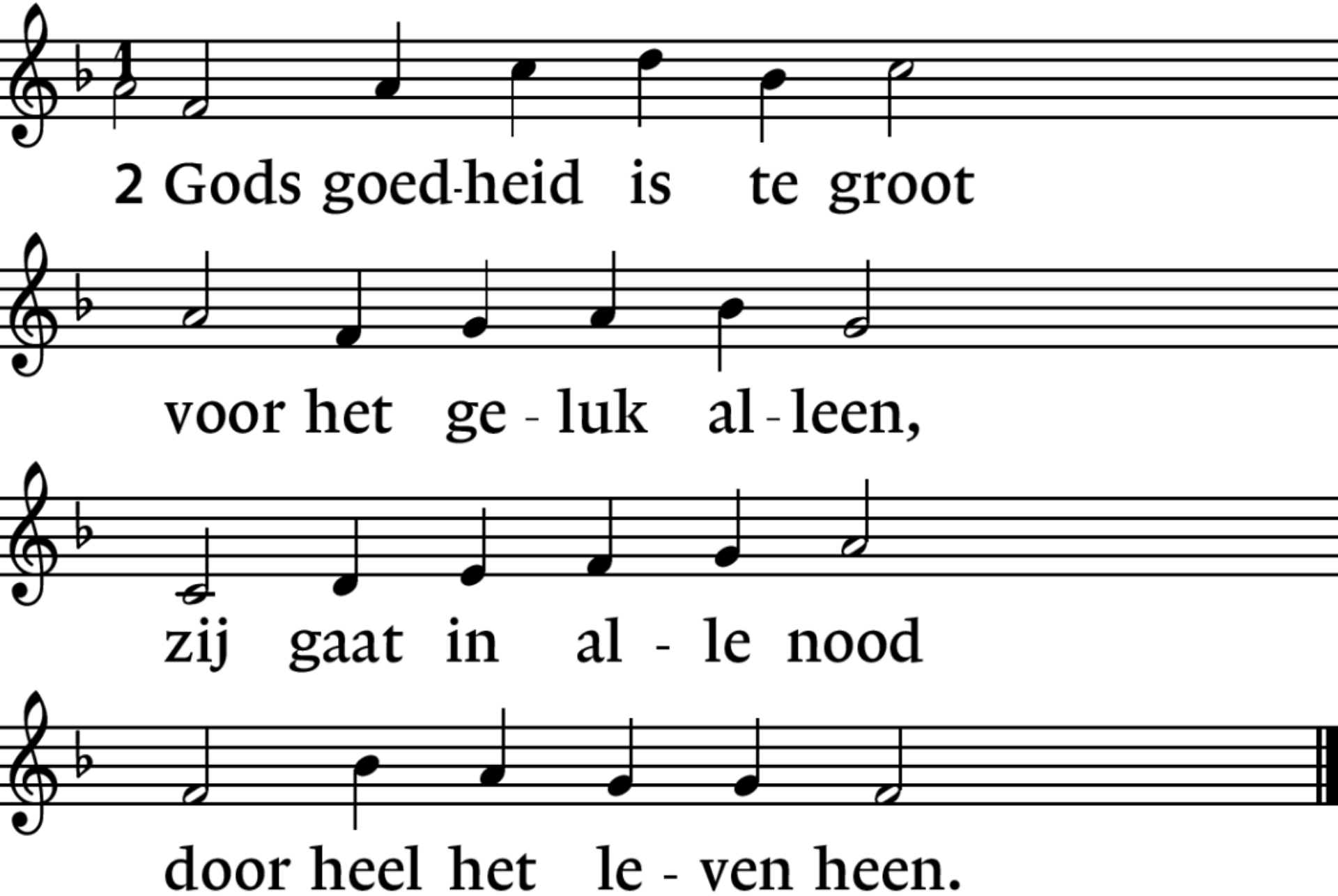

Lied 650 : 1, 2, 3. 4.

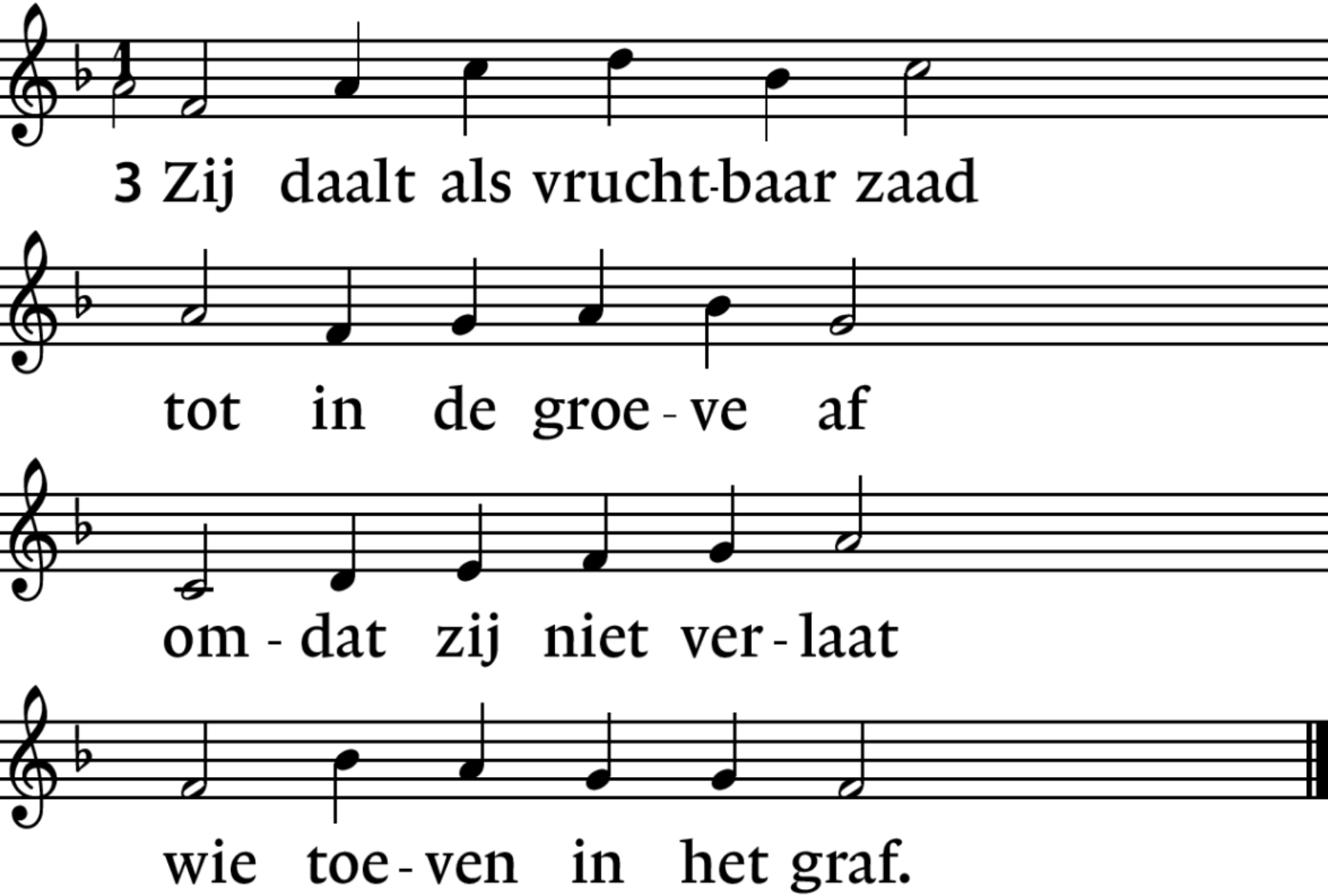

Lied 650 : 1, 2, 3, 4.

*

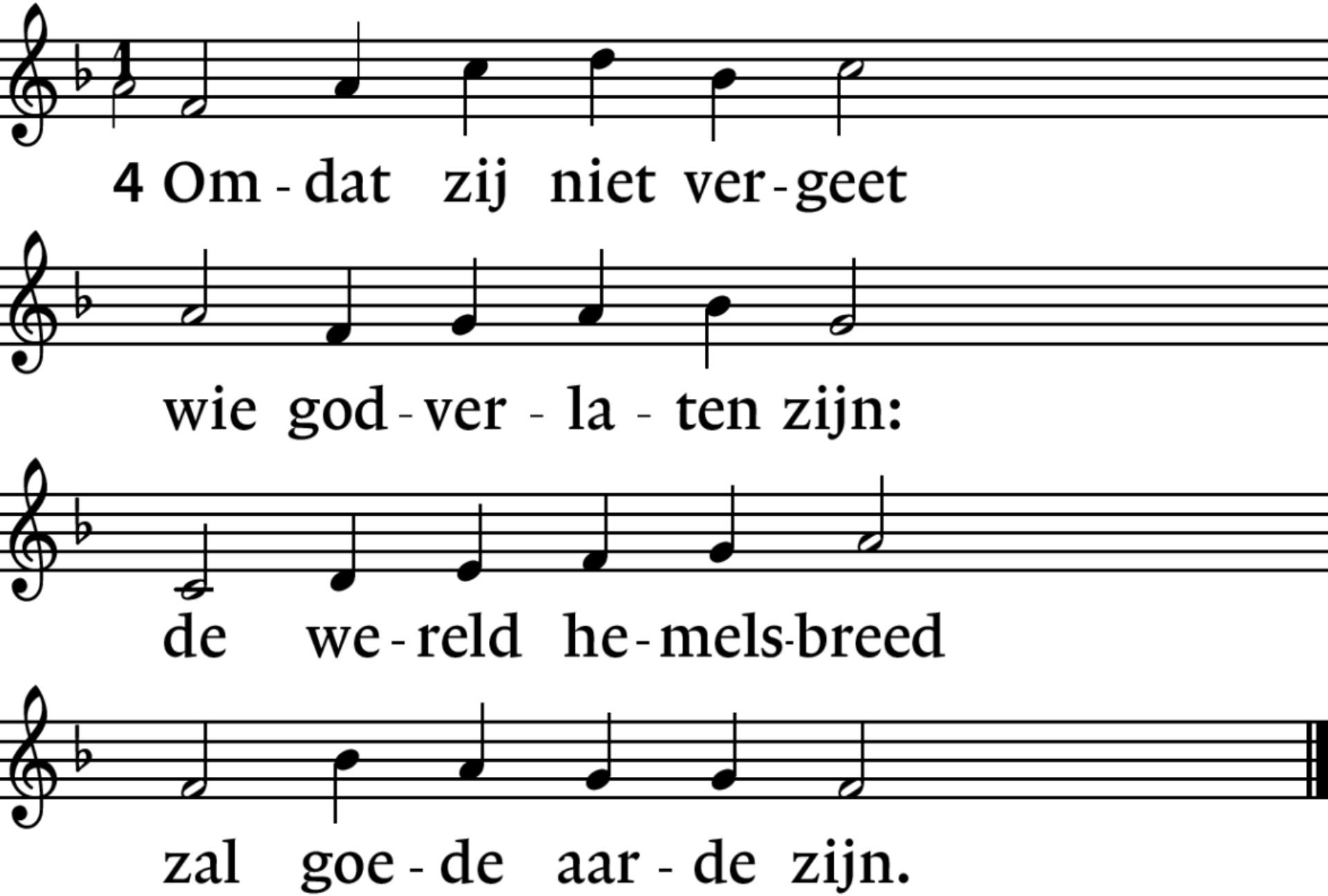

Lezing: Matteüs 12 : 24 - 30.

24 Hij hield hun een andere gelijkenis voor:
‘Het is met het koninkrijk van de hemel
als met een mens die goed zaad
op zijn akker uitzaaide.
25 Terwijl de mensen sliepen,
kwam zijn vijand giftig onkruid
tussen het graan zaaien en vertrok weer.
26 Toen het jonge gewas opschoot
en vrucht begon te dragen,
kwam ook het onkruid tevoorschijn.

Lezing: Matteüs 12 : 24 - 30.

27 De knechten kwamen de heer des huizes
vragen:
“Heer, hebt u soms geen goed zaad
op uw akker gezaaid?
Waar komt dat onkruid dan vandaan?”
28 Hij antwoordde:
“Dat is het werk van een vijand.”
De knechten zeiden tegen hem:
“Wilt u dat wij het onkruid weghalen?”

Lezing: Matteüs 12 : 24 - 30. *

29 Hij antwoordde:
Nee, want dan zouden jullie met het onkruid
ook het graan lostrekken.
30 Laat beide samen opgroeien tot aan de oogst,
dan zal ik, wanneer het oogsttijd is,
tegen de maaiers zeggen:
‘Haal eerst het onkruid weg,
bind het in bundels bij elkaar en verbrand het.
Breng dan het graan bijeen in mijn schuur.

Lied 650 : 5. 6, 7.

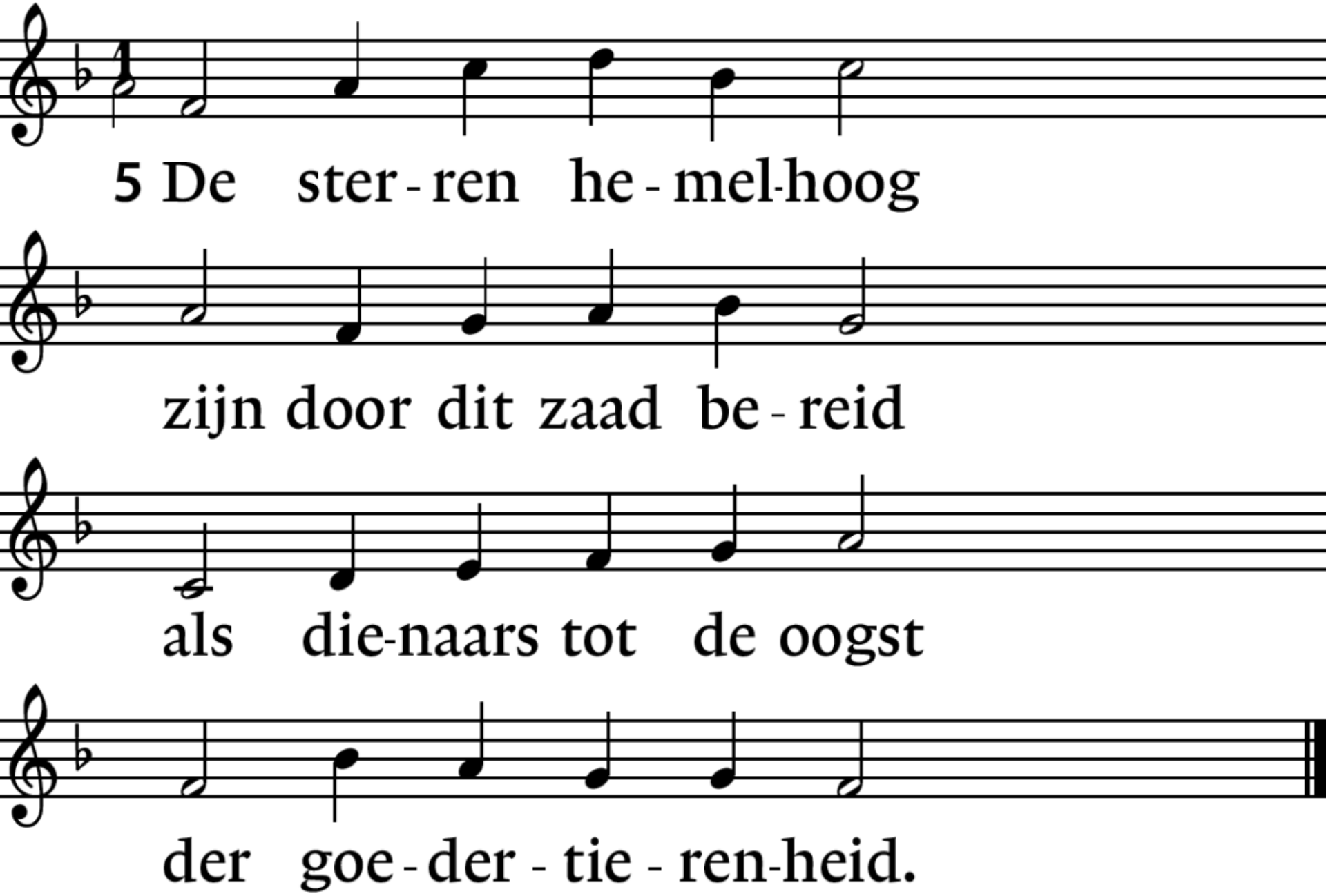
5 De ster - ren he - mel-hoog
zijn door dit zaad be - reid
als die-naars tot de oogst
der goe - der - tie - ren-heid.

Lied 650 : 5, 6. 7.

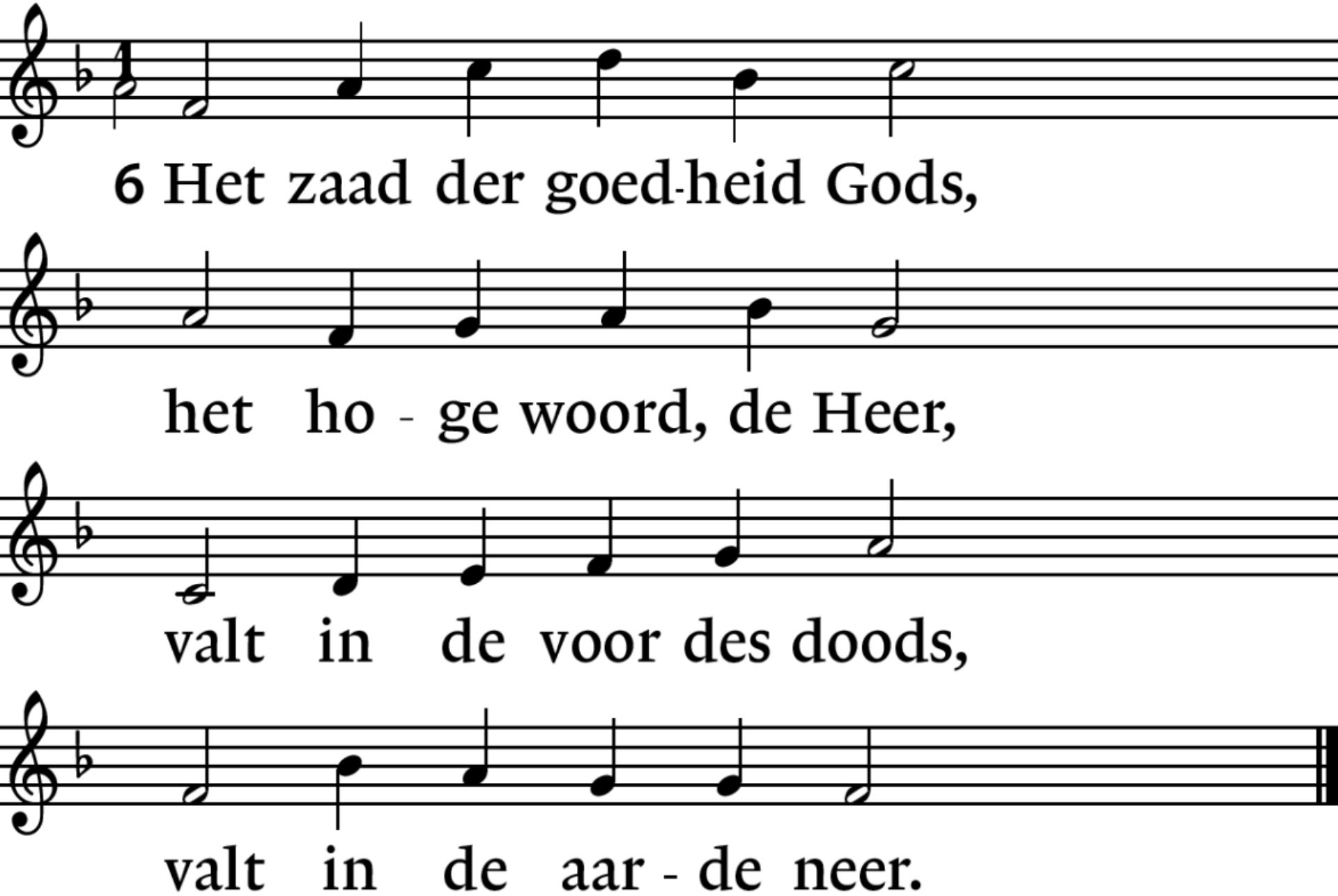
6 Het zaad der goed-heid Gods,
het ho - ge woord, de Heer,
valt in de voor des doods,
valt in de aar - de neer.

Lied 650 : 5, 6, 7.

*

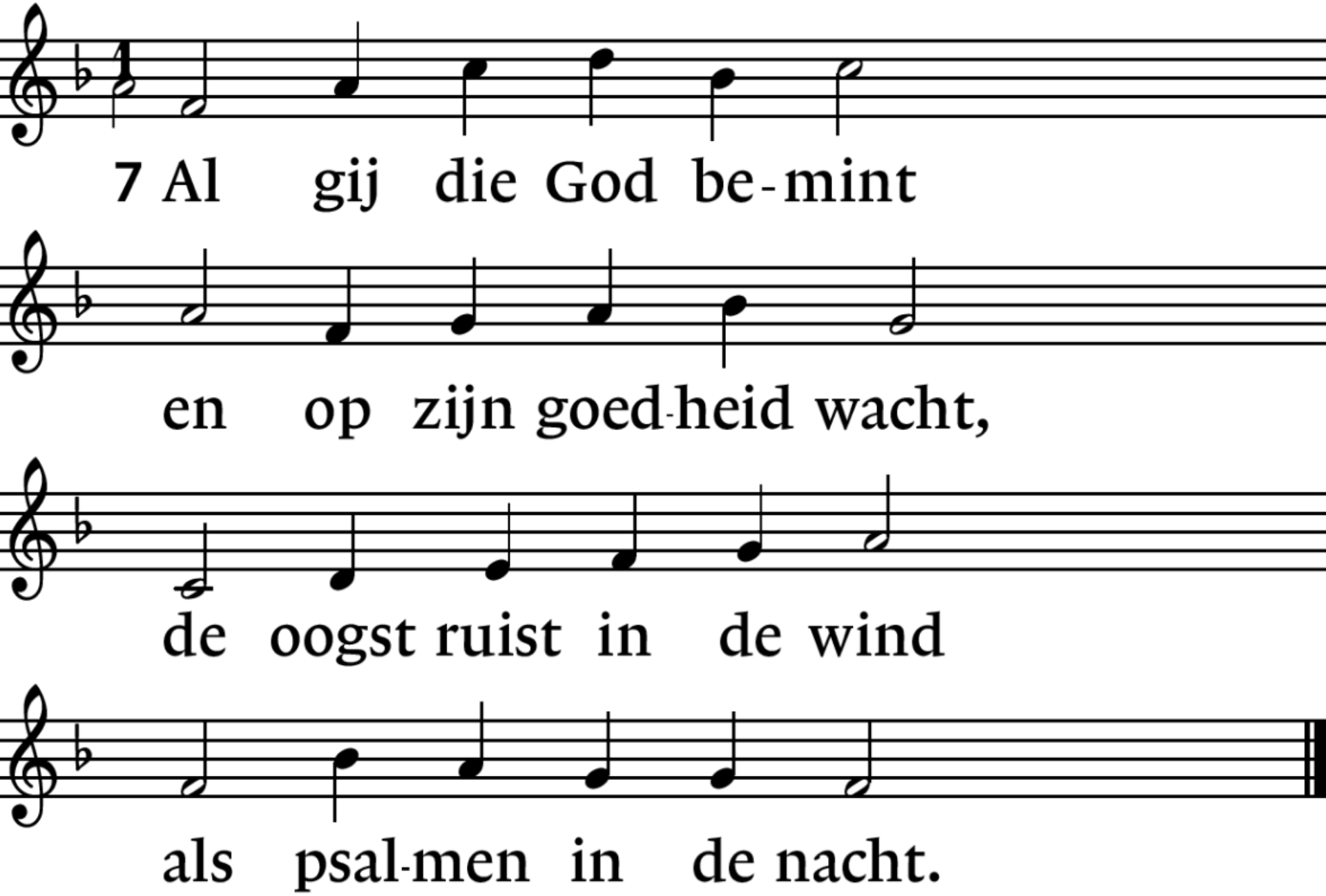
7 Al gij die God be-mint
en op zijn goed-heid wacht,
de oogst ruist in de wind
als psal-men in de nacht.

Lied 91a : 1, 2, 3.

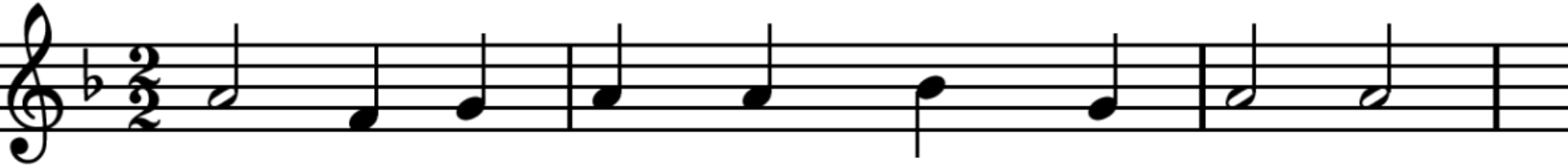

1 Wie in de scha-duw Gods mag wo-nen

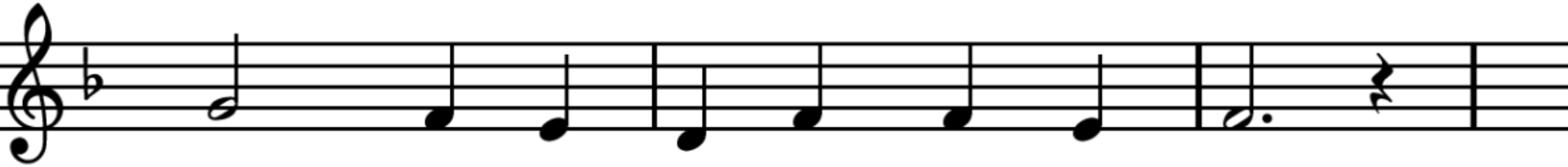

hoeft niet te vre-zen voor de dood.

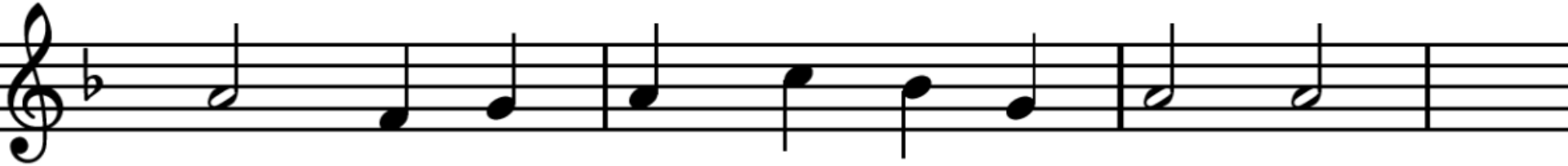

Zoek je bij Hem een on-der - ko-men –

dan wordt zijn vre-de jou tot brood.

Lied 91a : 1. 2, 3.

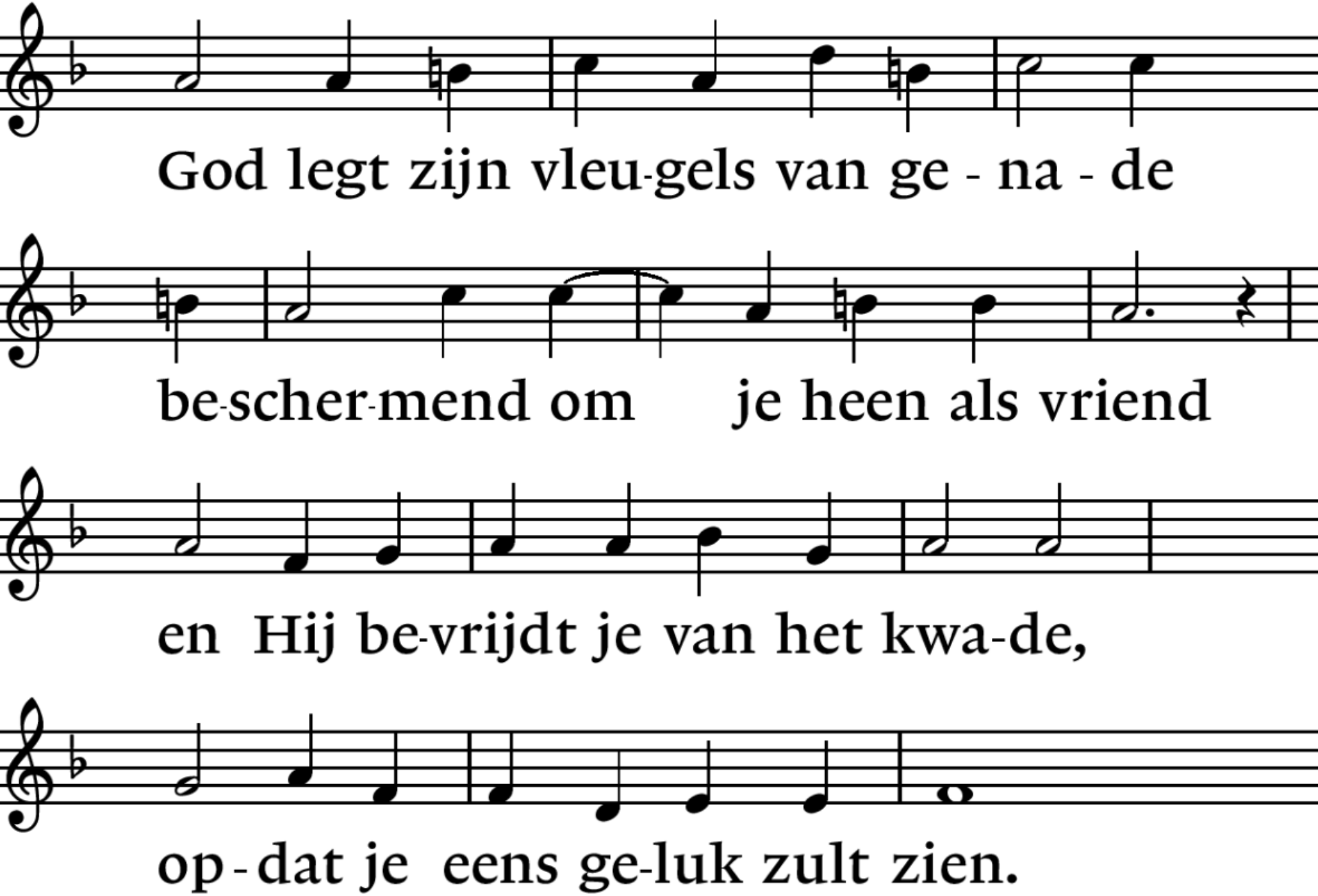
God legt zijn vleu-gels van ge - na - de
be-scher-mend om je heen als vriend
en Hij be-vrijdt je van het kwa-de,
op - dat je eens ge-luk zult zien.

Lied 91a : 1, 2, 3.

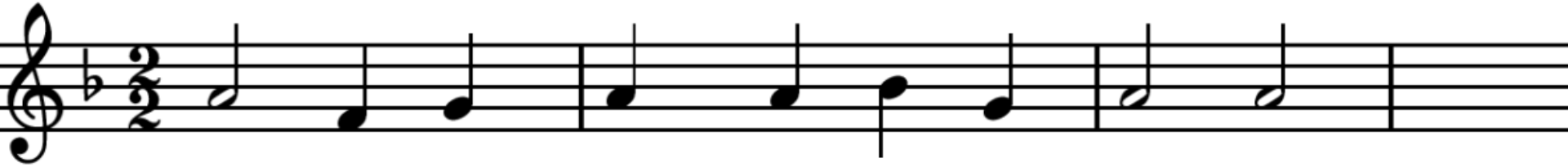

2 En - ge-len zendt Hij al - le da - gen

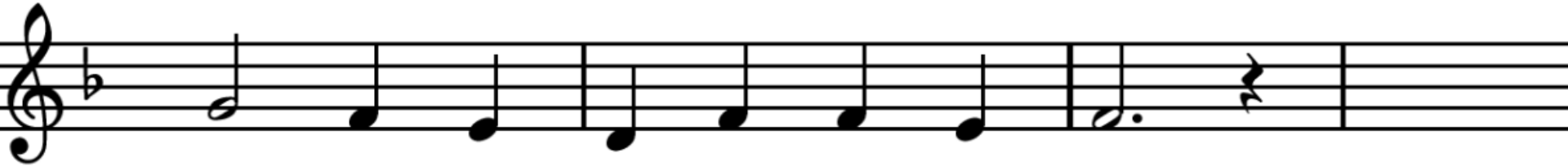

om jou tot vas - te gids te zijn.

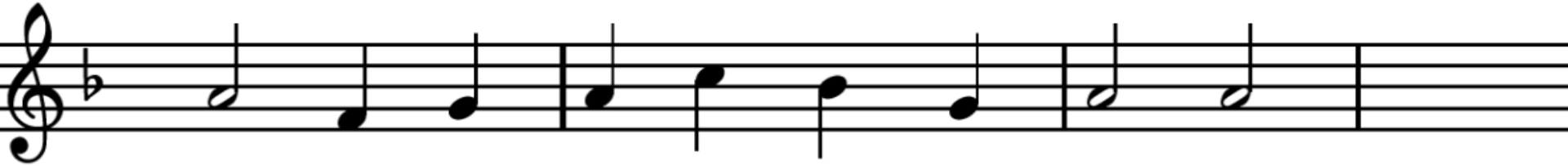

Zij zul-len je op han-den dra-gen

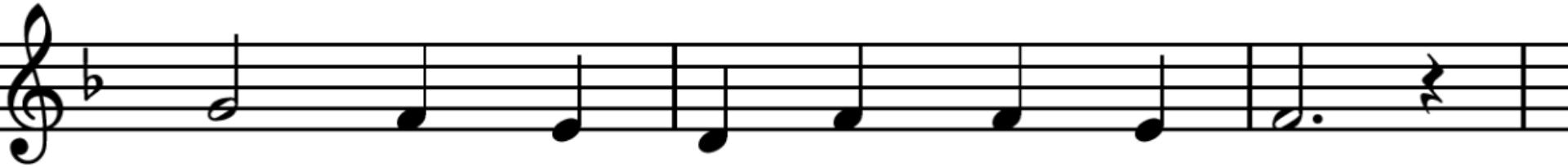

door een woes-tijn van hoop en pijn.

Lied 91a : 1, 2. 3.

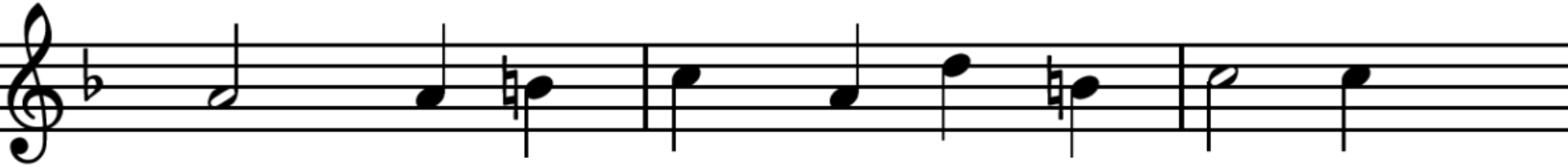

Geen ban-ge nacht zal je doen be-ven,

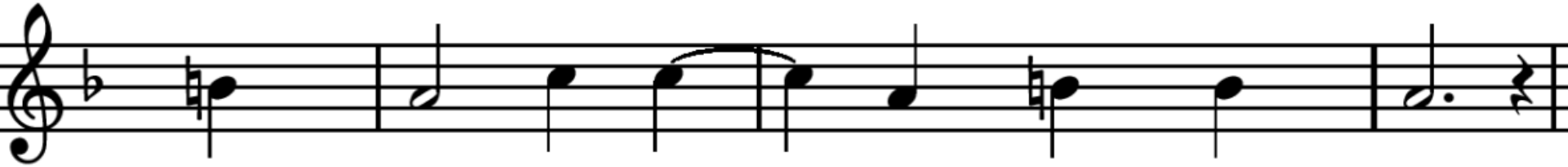

geen ziek-te waar een mens van breekt.

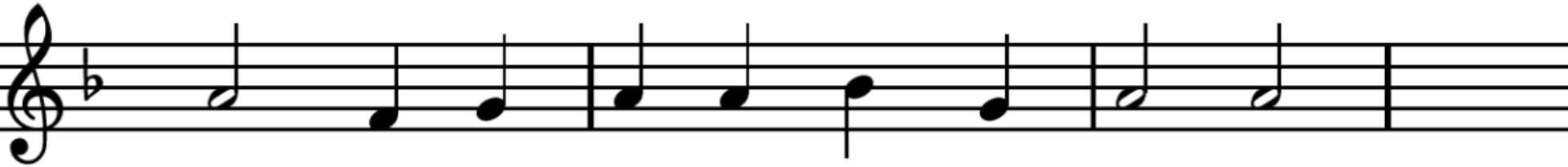

Leng-te van le-ven zal God ge-ven,

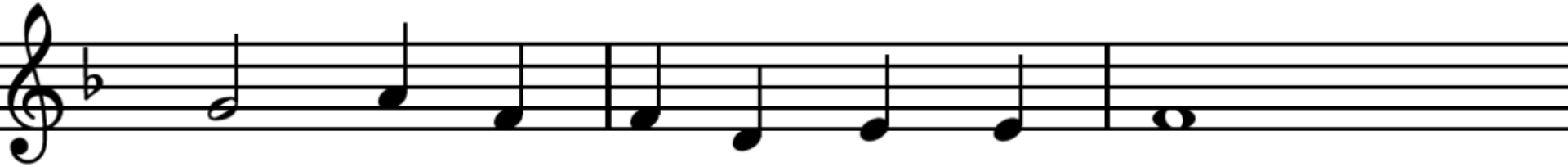

rust aan de oe-ver van een beek.

Lied 91a : 1, 2, 3,

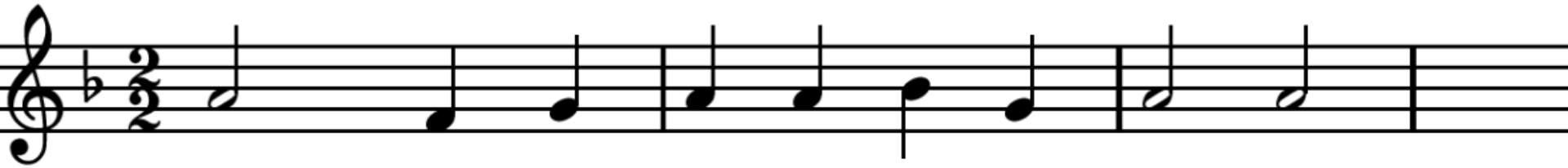

3 Geen duis-ter zal je o-ver-val-len,

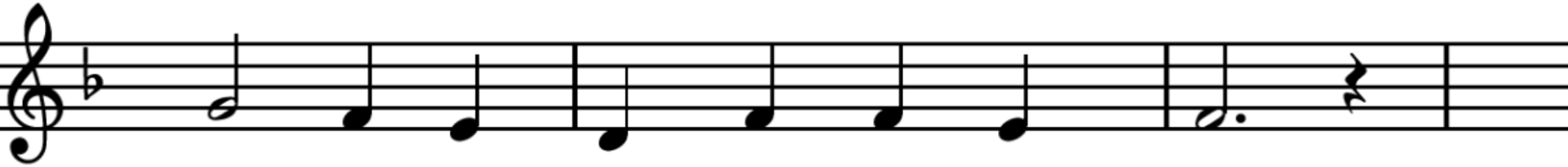

er is een licht dat eeu-wig brandt.

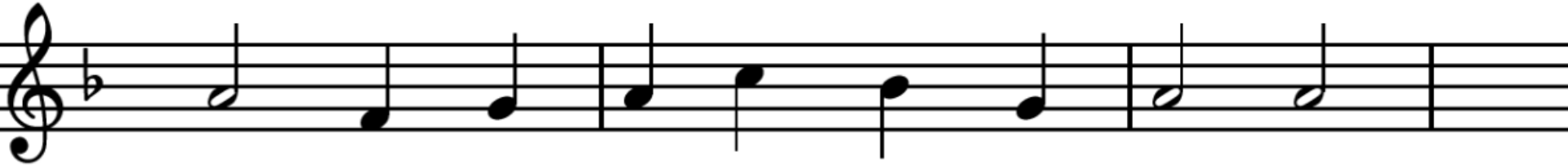

Dui-zen-den do-den kun-nen val-len, –

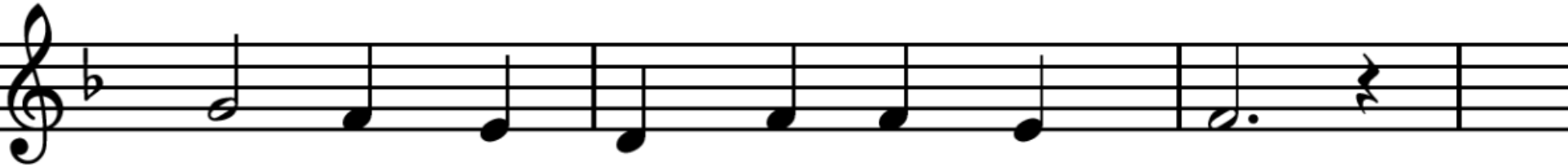

jij blijft ge-schre-ven in Gods hand.

Lied 91a : 1, 2, 3.

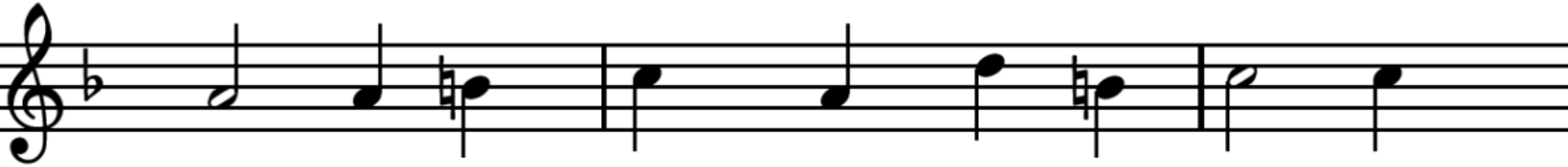

God is een schild voor zijn ge-trou-wen

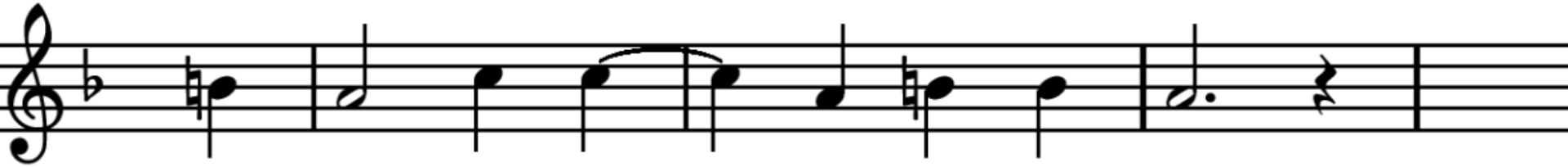

die le - ven van ge-loof al-leen.

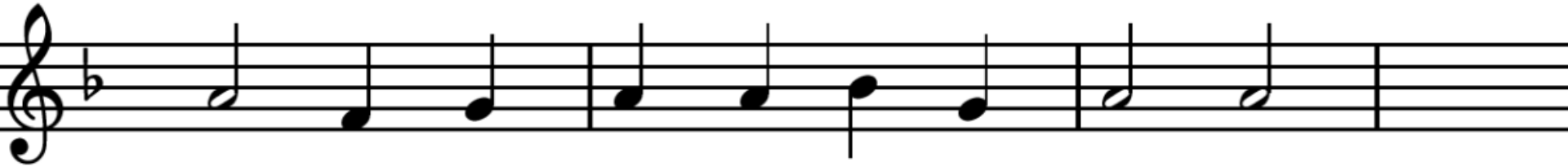

Hij zal een nieu-we he-mel bou-wen

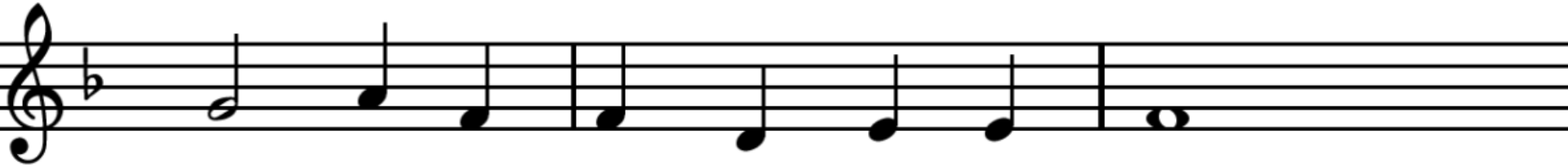

van lief-de om hun tra-nen heen.

Diaconale Collecte: NL65ABNA 0454 3147 01

Collecte Kerkrentmeesterschap:
NL 35 RABO 0373 7266 51

Lied 103c : 1, 3, 4.

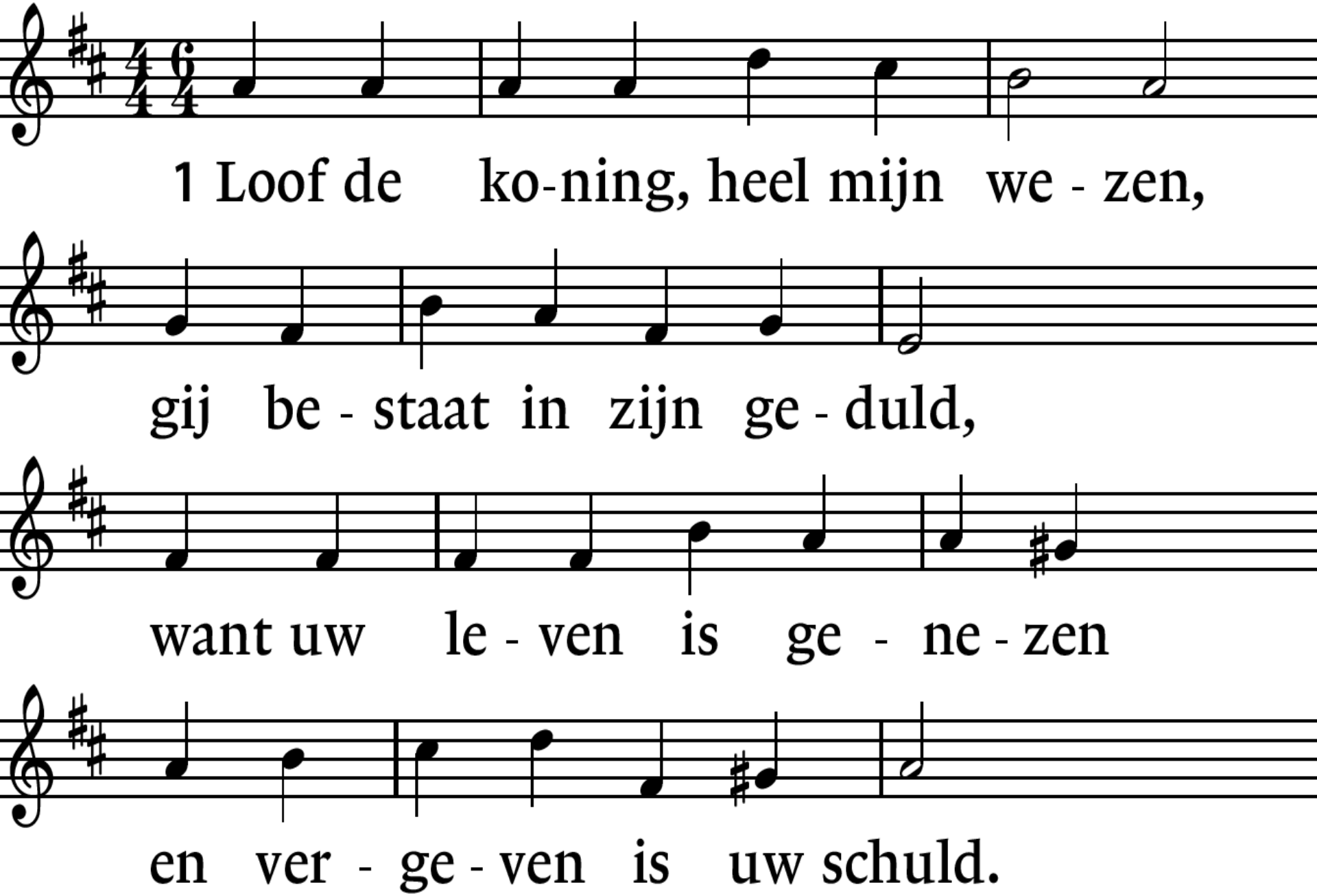

Lied 103c : 1. 3, 4.

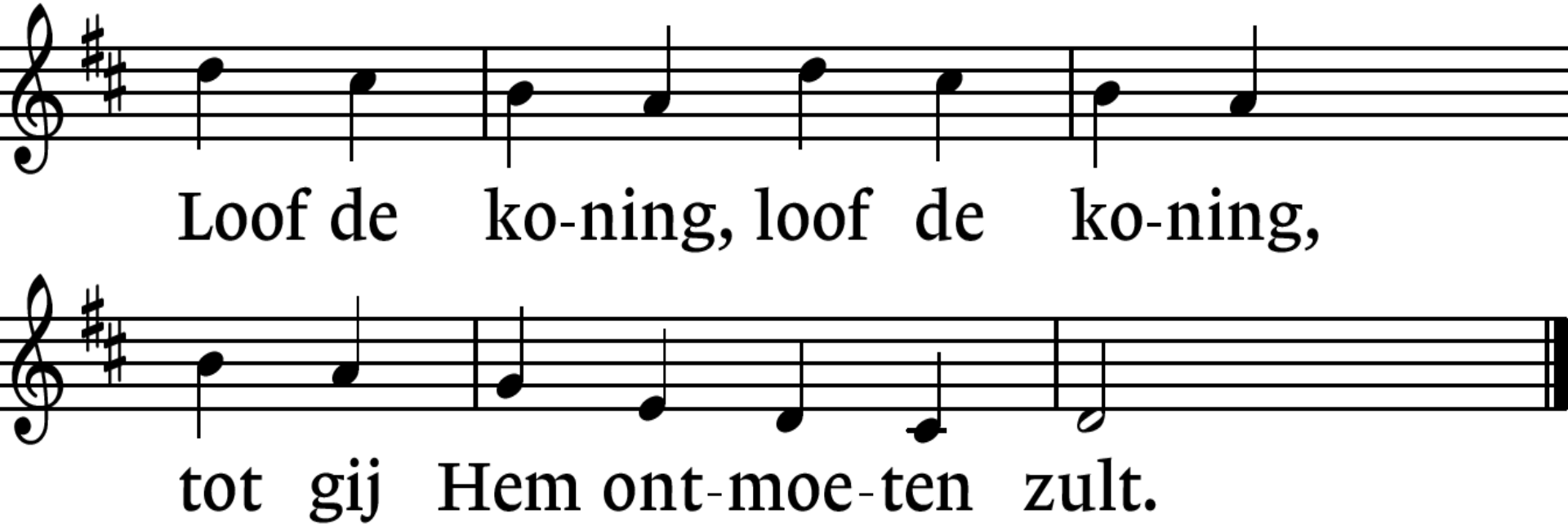

Lied 103c : 1, 3, 4.

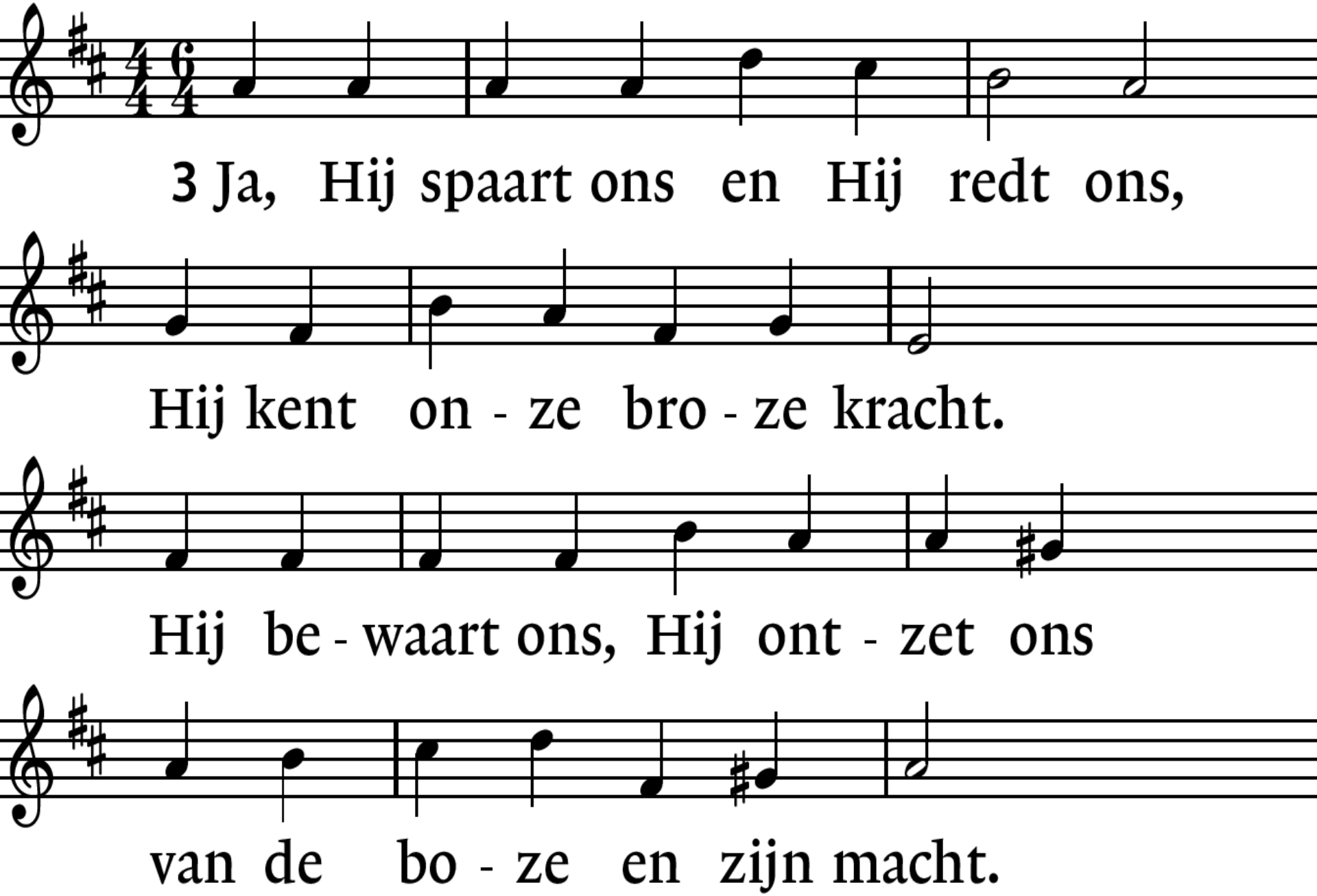

Lied 103c : 1, 3. 4.

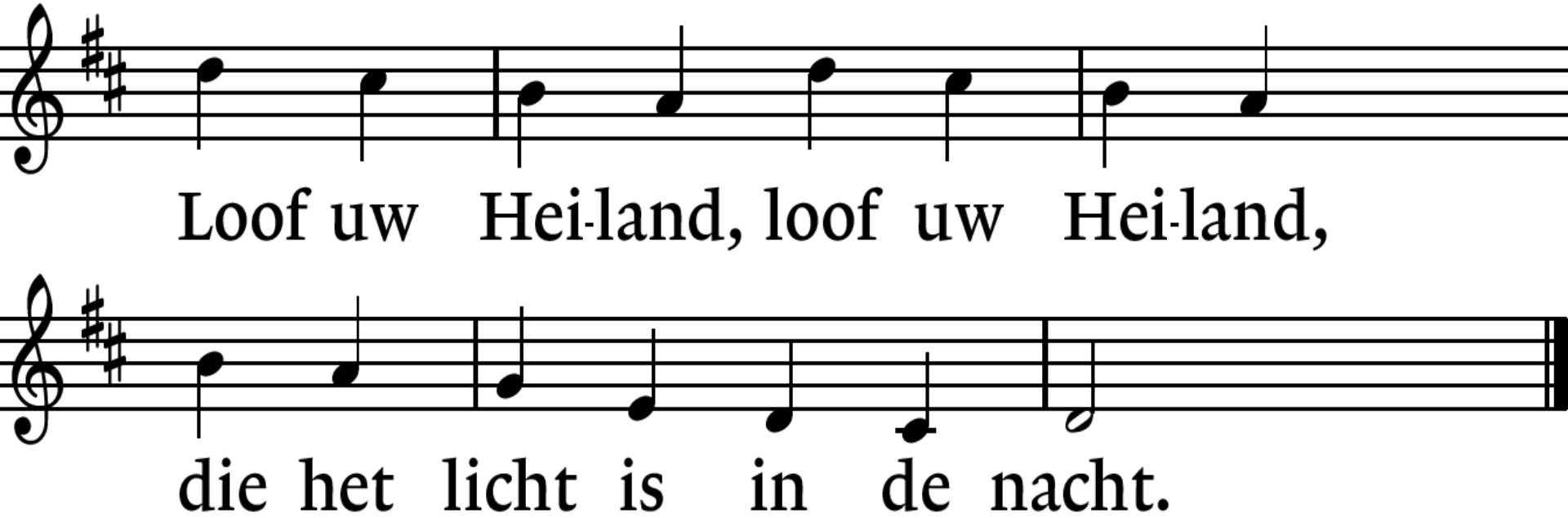

Lied 103c : 1, 3, 4,

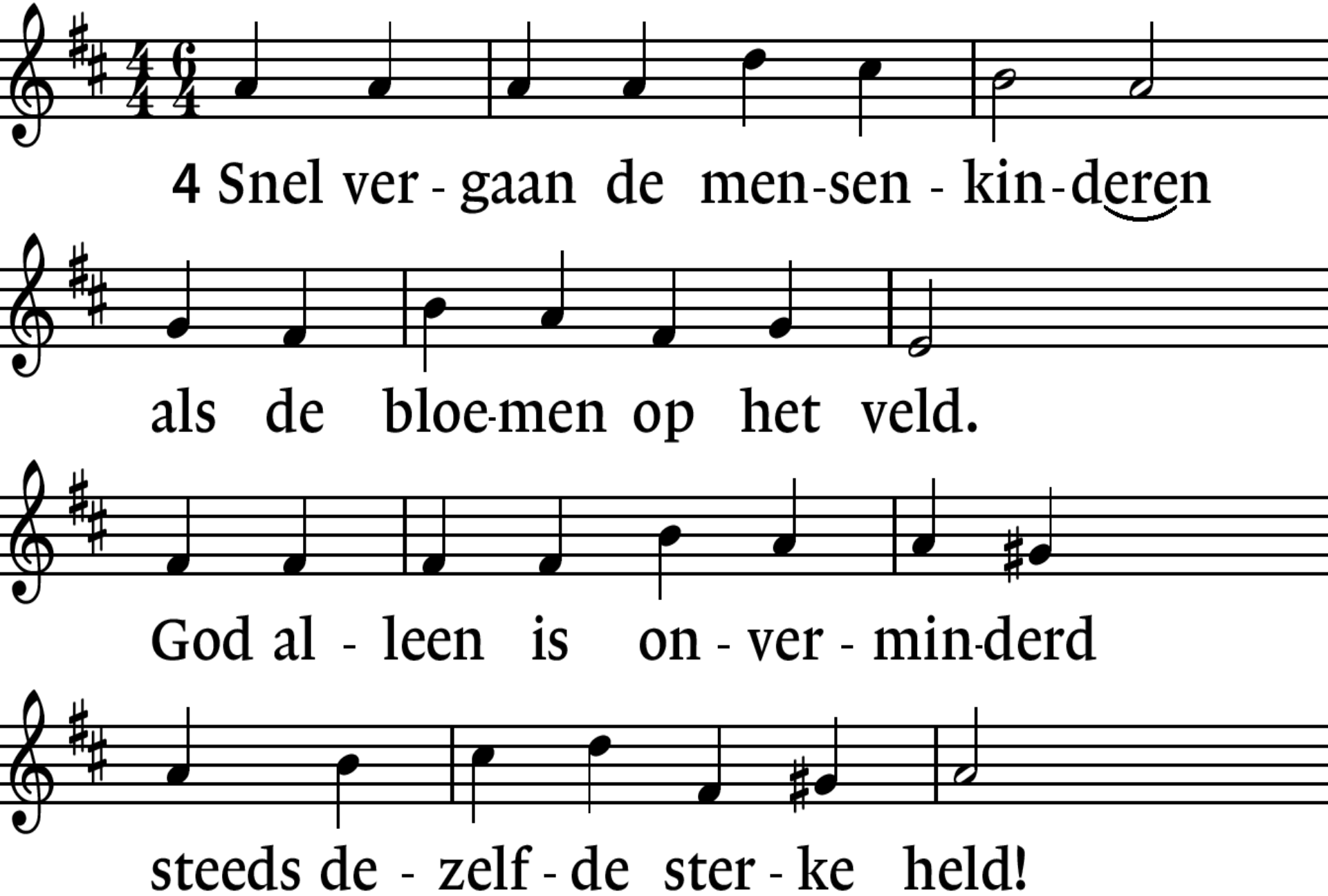

Lied 103c : 1, 3, 4.

*

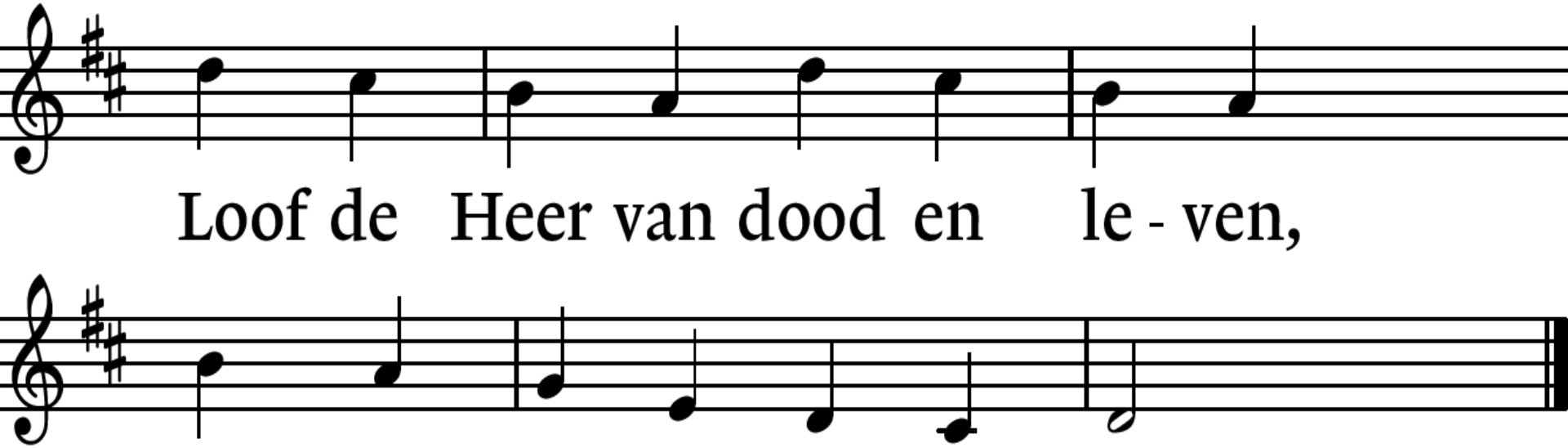

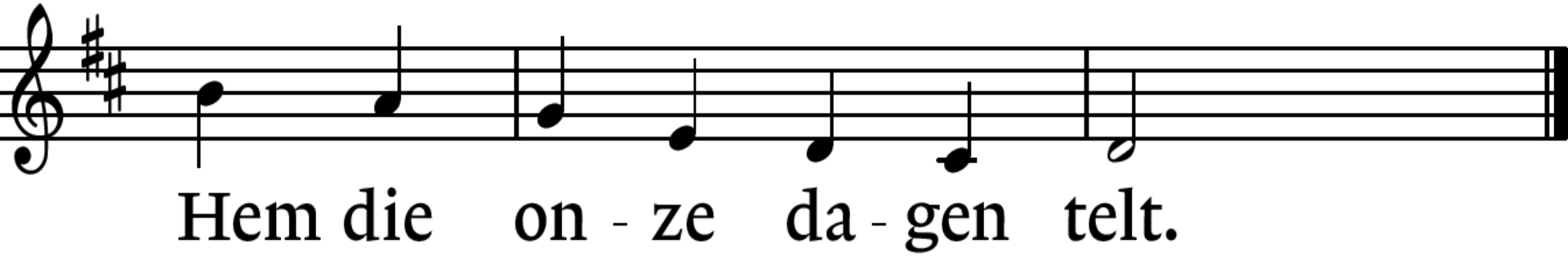

Staande: Lied 431c
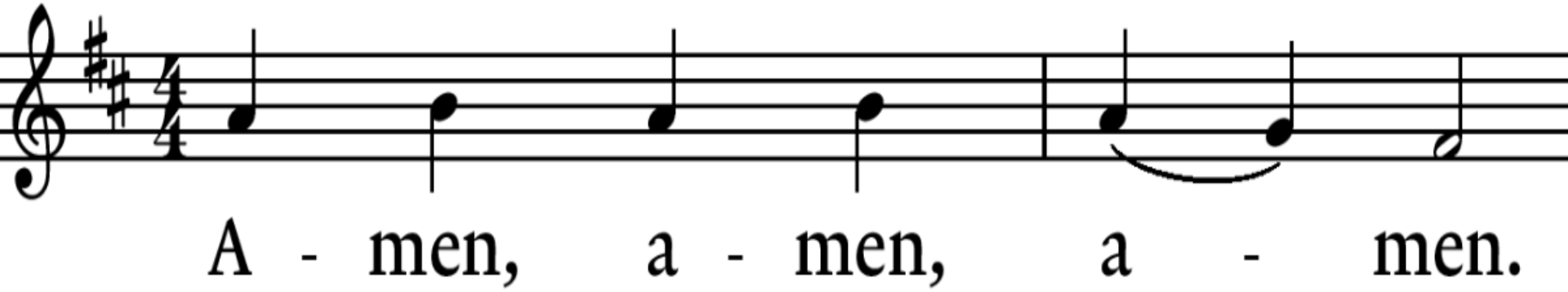
*