Protestantse Gemeente
De Westhoek te Sluis

8 februari 2026

Voorganger: ds. V. Dees.
Dienst van Schrift en Tafel.

Protestantse Gemeente
De Westhoek te Sluis

Liturgie

Lied 970 : 1.

Staande: Aanvangslied Lied 216 : 1, 2.

Lied 216 : 3.

Lied 117a : 1, 2.

Lezing: Job 1 : 20 - 22. Lied 1005 : 1, 2.

Lezing: Matteus 5 : 13 - 16. Lied 1005 : 3, 5.

Lied 405 : 1, 4.

Lied 568a : 1 (3x).

Staande: Slotlied Lied ‘Een roep’ : 1, 2, 3, 4.

Protestantse Gemeente
De Westhoek te Sluis

kerkdienstgemist.nl

Protestantse gemeente “de Westhoek”

De liturgie en ook deze presentatie zijn ook nu al te zien op www.kerkdienstgemist.nl: Zeeland => Oostburg => De Westhoek.

Protestantse Gemeente
De Westhoek te Sluis

Kerkdiensten

Zondag 15 februari, 10:00 u Mariakerk Cadzand:
Voorganger: ds. V. Dees.

Woensdag 18 februari, 14:30 u Rozenoord:
voorganger: ds. V. Dees.

Vrijdag 20 februari, 16:00 u wzc Stelle:
voorganger: mw. T. Rijke.

Protestantse Gemeente
De Westhoek te Sluis

Agenda

dinsdag 10 februari, 19:30 uur Kerkcentrum, repetitie Grenzeloos;

woensdag 11 februari, 9:30 tot 11:30 u.
Open kerken in het Kerkcentrum

Kom gezellig langs voor een kopje koffie en een praatje.

JOTA

Agenda

Dinsdag 10 februari 14 u - 16 u: leesgroep
‘De lege hemel - over eenzaamheid” van Marjan Slob
Donderdag 12 februari 13 - 16 u: conversatieles NL,
Vrijdag 13 februari 10:30 u: wandelen op vrijdag,
Vrijdag 13 februari: JOTA-jong in Breskens.

Protestantse Gemeente
De Westhoek te Sluis

8 februari 2026

Voorganger: ds. V. Dees.
Dienst van Schrift en Tafel.

Bloemengroet:
De heer P.L. Jansen,
mevrouw Toussaint-Buijs en
mevrouw Vercruijsse-van de Walle.

Lied 970 : 1.

*

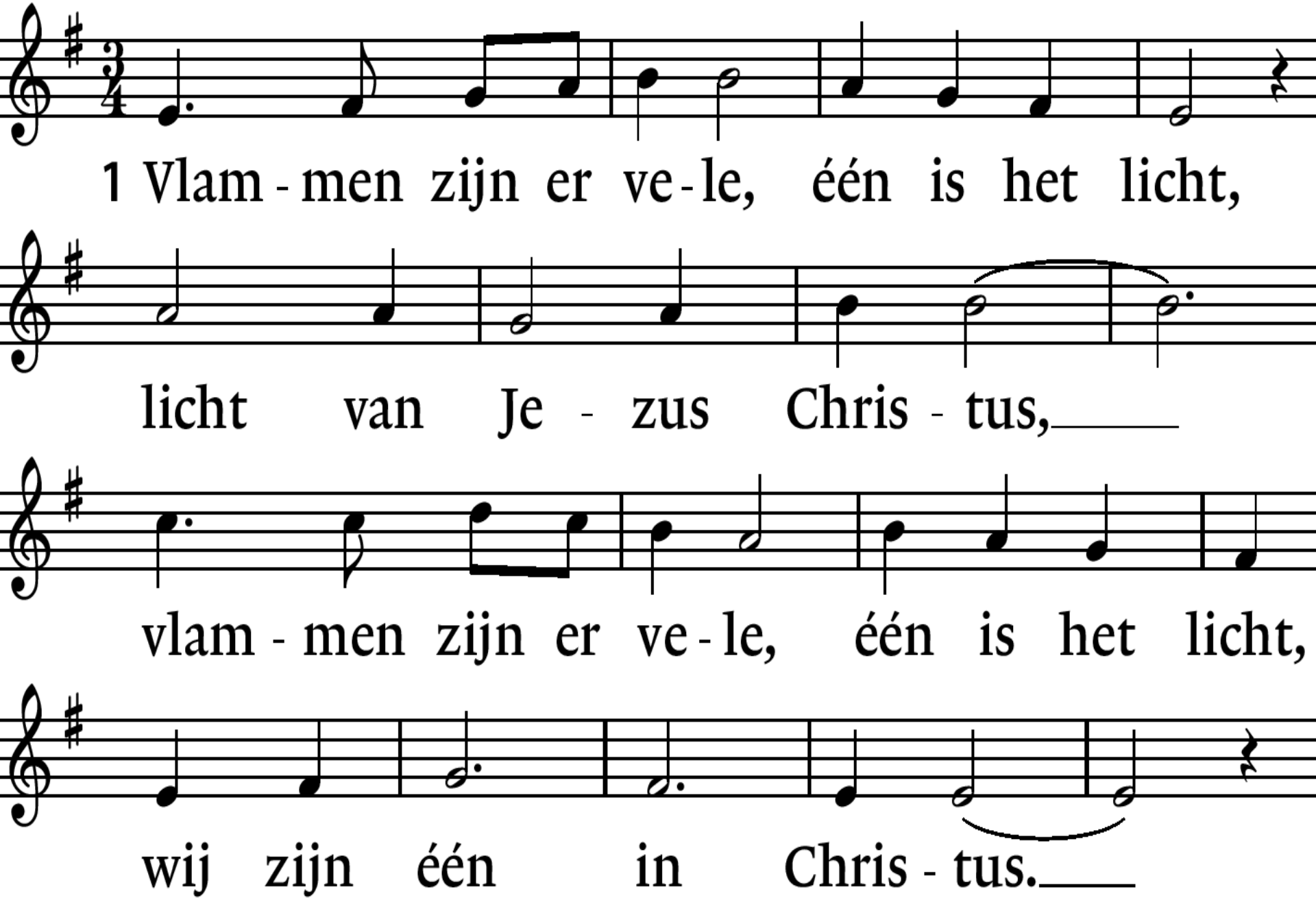
1 Vlam - men zijn er ve - le, één is het licht,
licht van Je - zus Chris - tus,
vlam - men zijn er ve - le, één is het licht,
wij zijn één in Chris - tus.

Staande: Lied 216 : 1. 2.

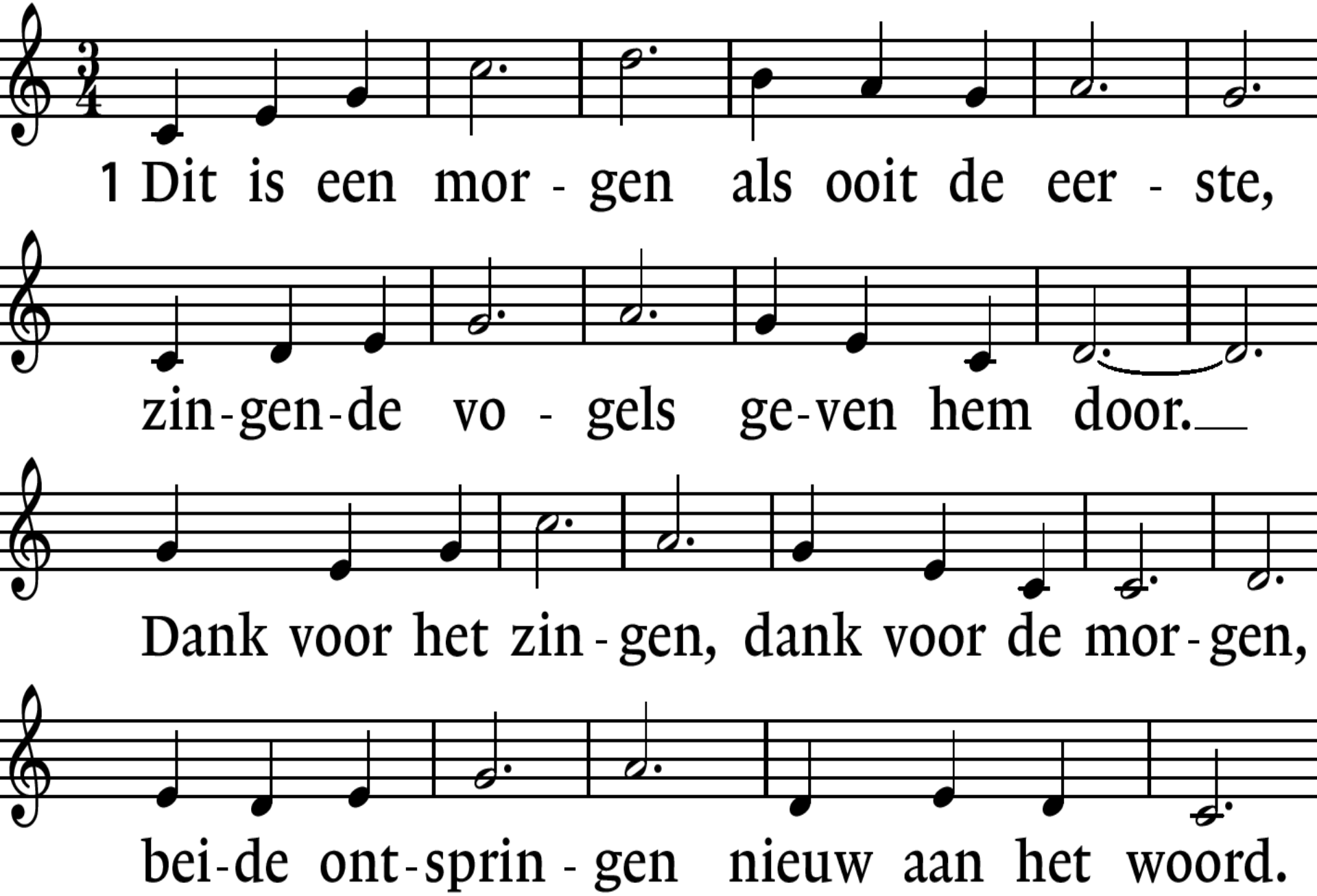

Staande: Lied 216 : 1, 2.

*

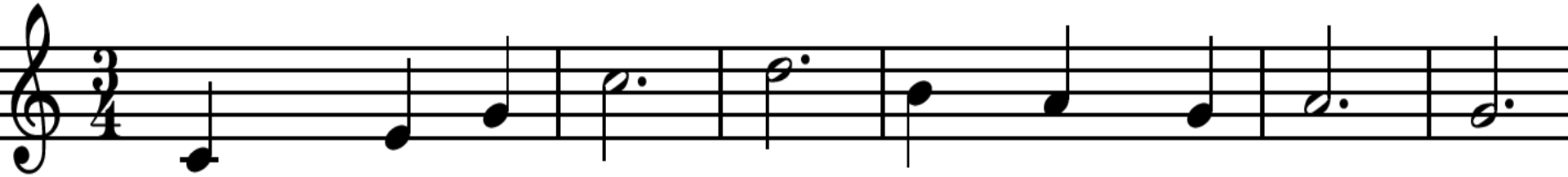

2 Dauw op de aar - de, zon-licht van bo - ven,

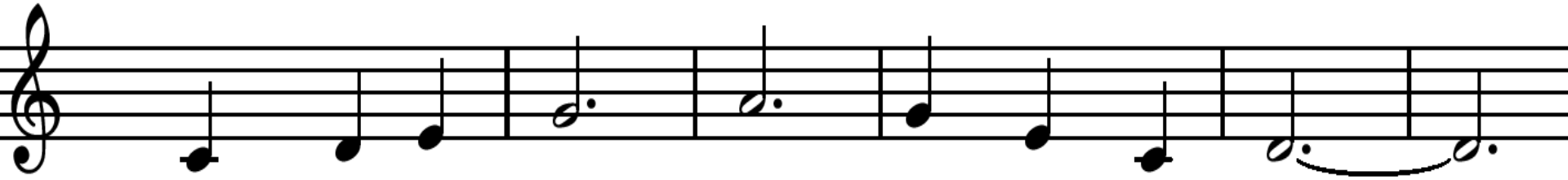

voch-ti-ge gaar - de, geu-rig als toen.

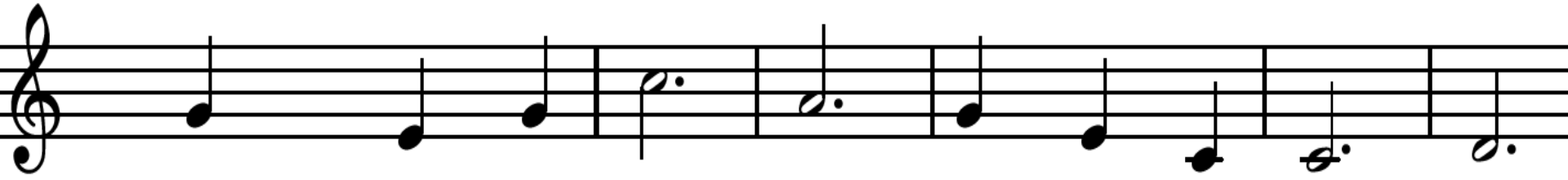

Dank voor ge-was - sen, gras-sen en bo - men,

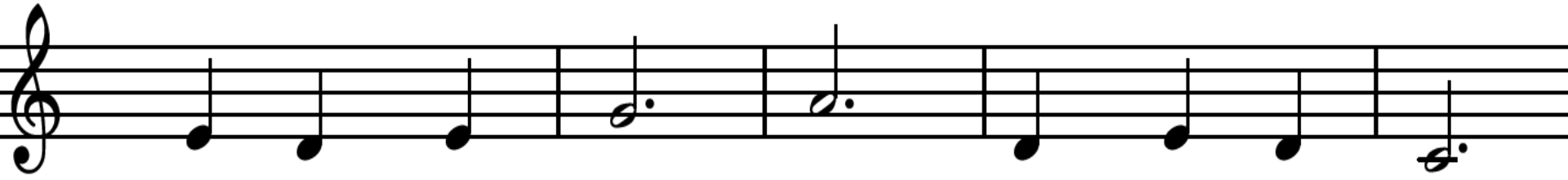

al wie hier wan - delt, ziet: het is goed.

Lied 216 : 3.

*

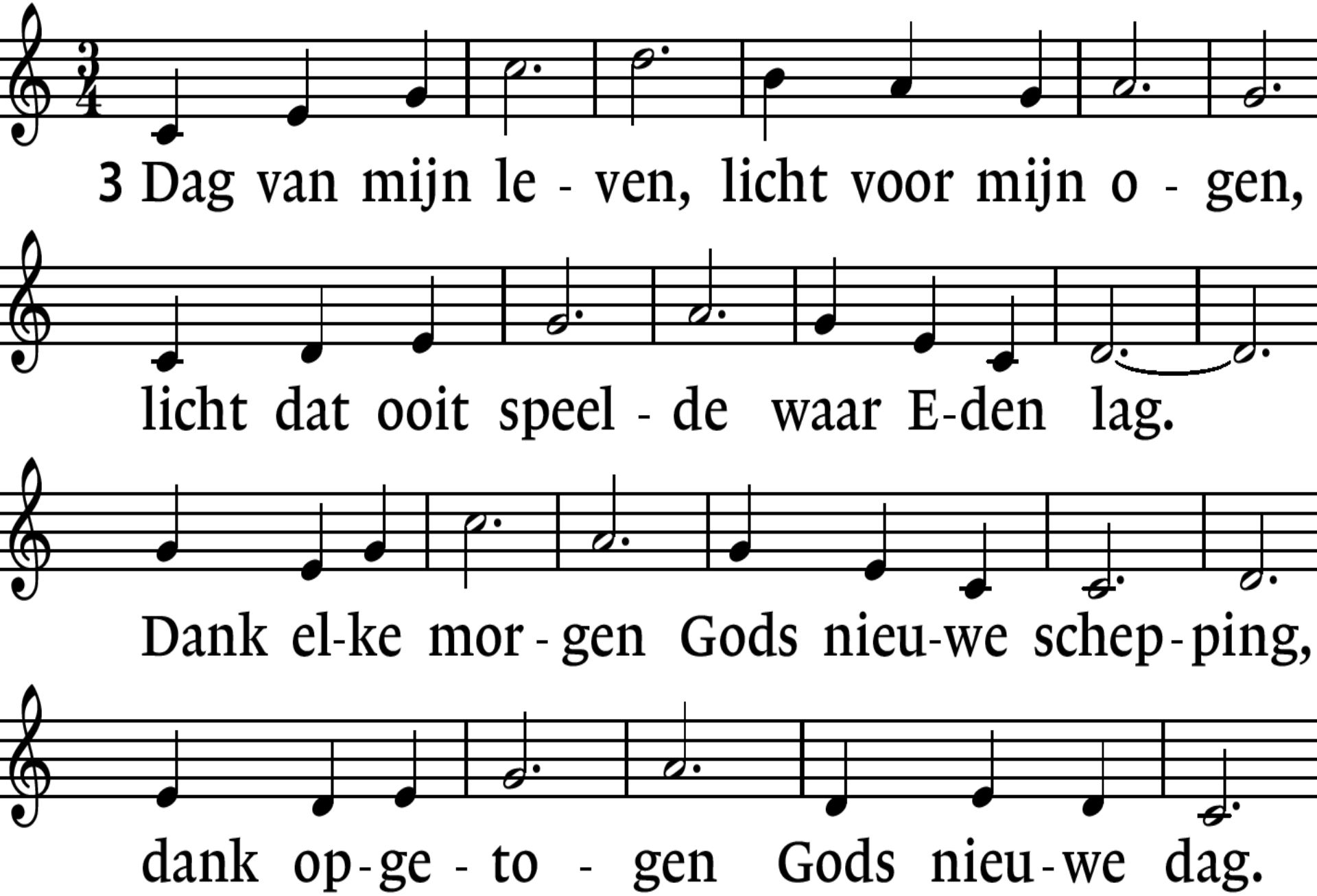
3 Dag van mijn le - ven, licht voor mijn o - gen,
licht dat ooit speel - de waar E-den lag.
Dank el-ke mor - gen Gods nieu-we schep - ping,
dank op - ge - to - gen Gods nieu - we dag.

Lied 117a : 1, 2.

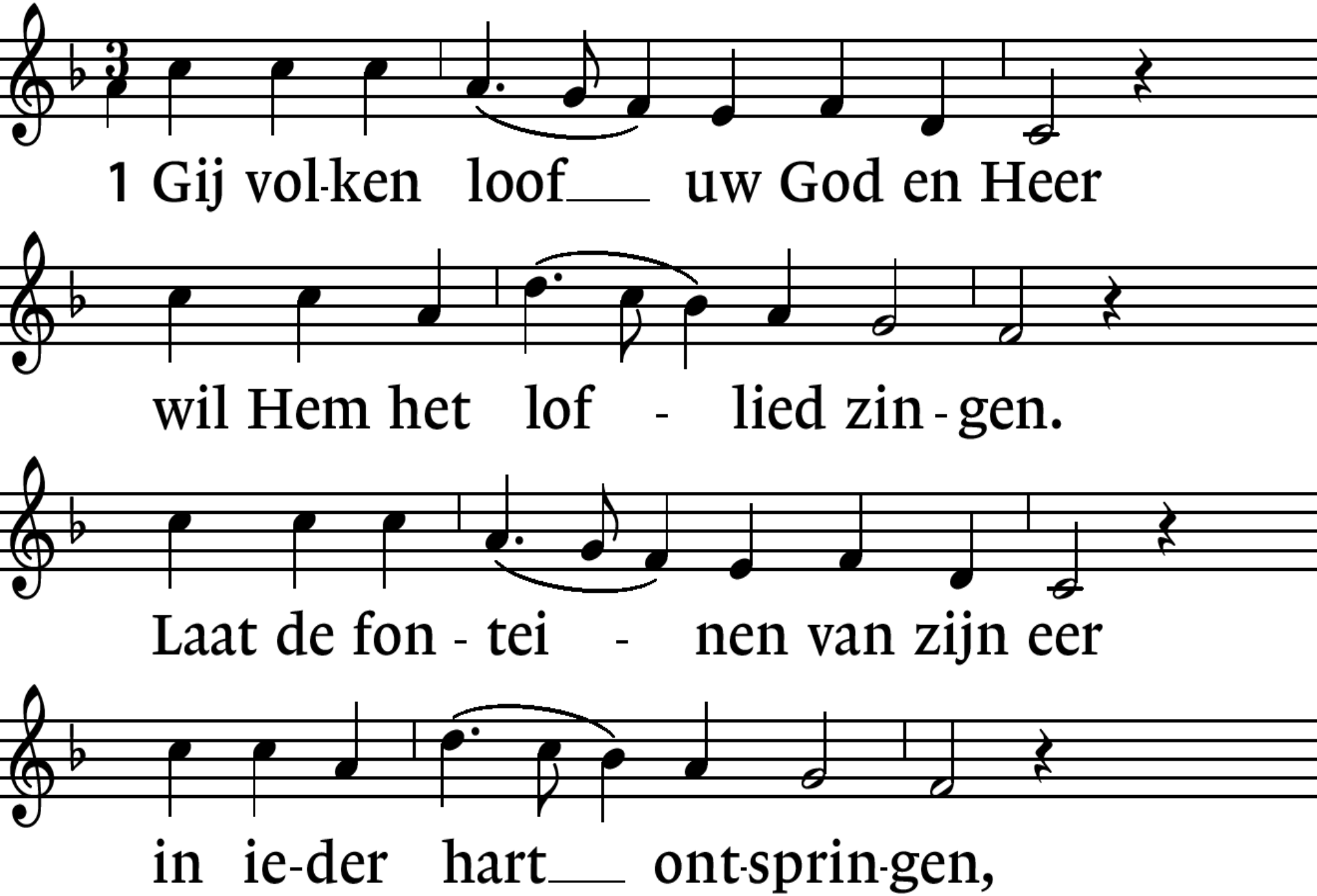
1 Gij vol-ken loof uw God en Heer
wil Hem het lof - lied zin - gen.
Laat de fon - tei - nen van zijn eer
in ie-der hart ont-sprin-gen,

Lied 117a : 1. 2.

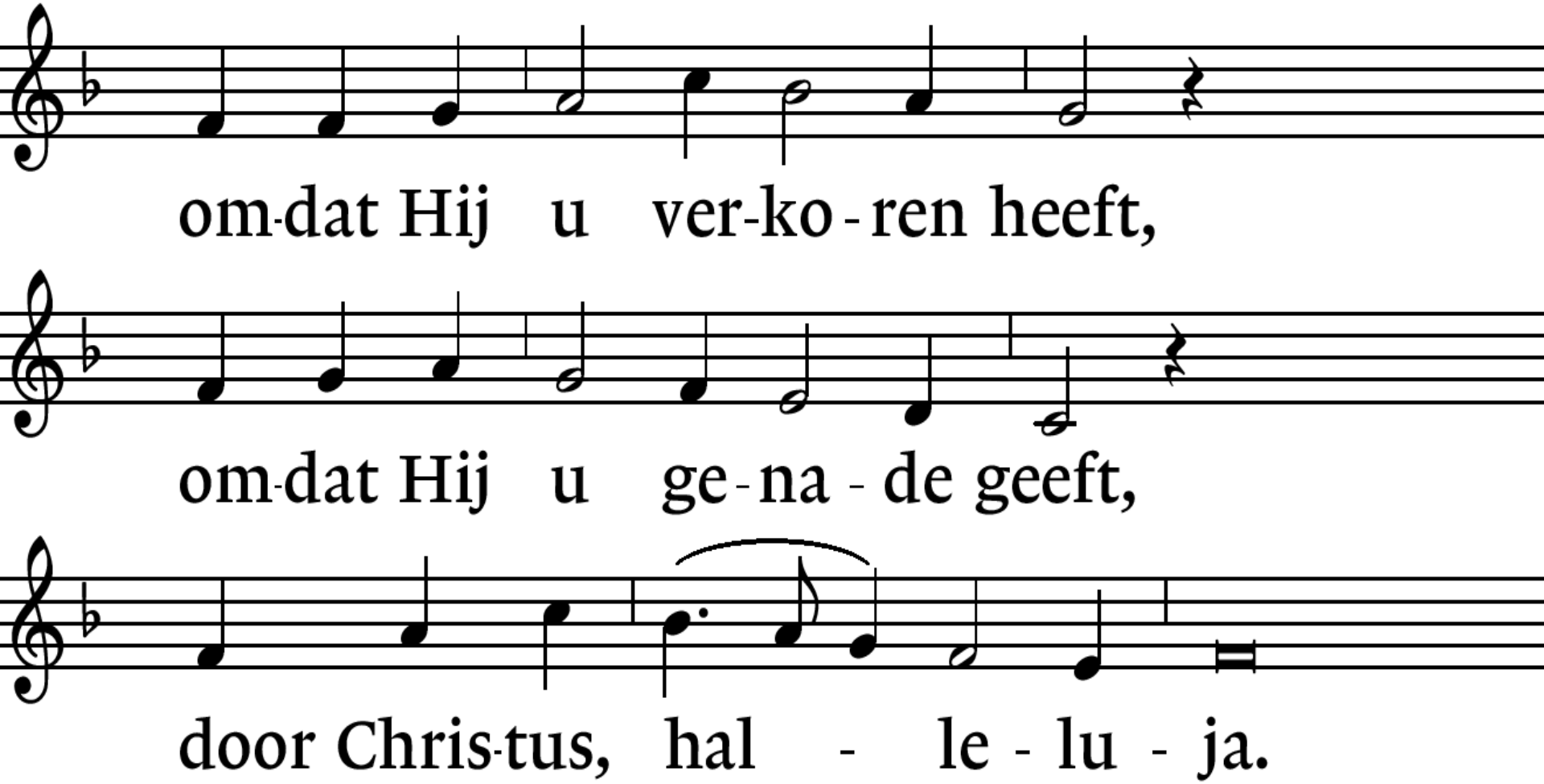
om-dat Hij u ver-ko-ren heeft,
om-dat Hij u ge-na-de geeft,
door Chris-tus, hal - le - lu - ja.

Lied 117a : 1, 2,

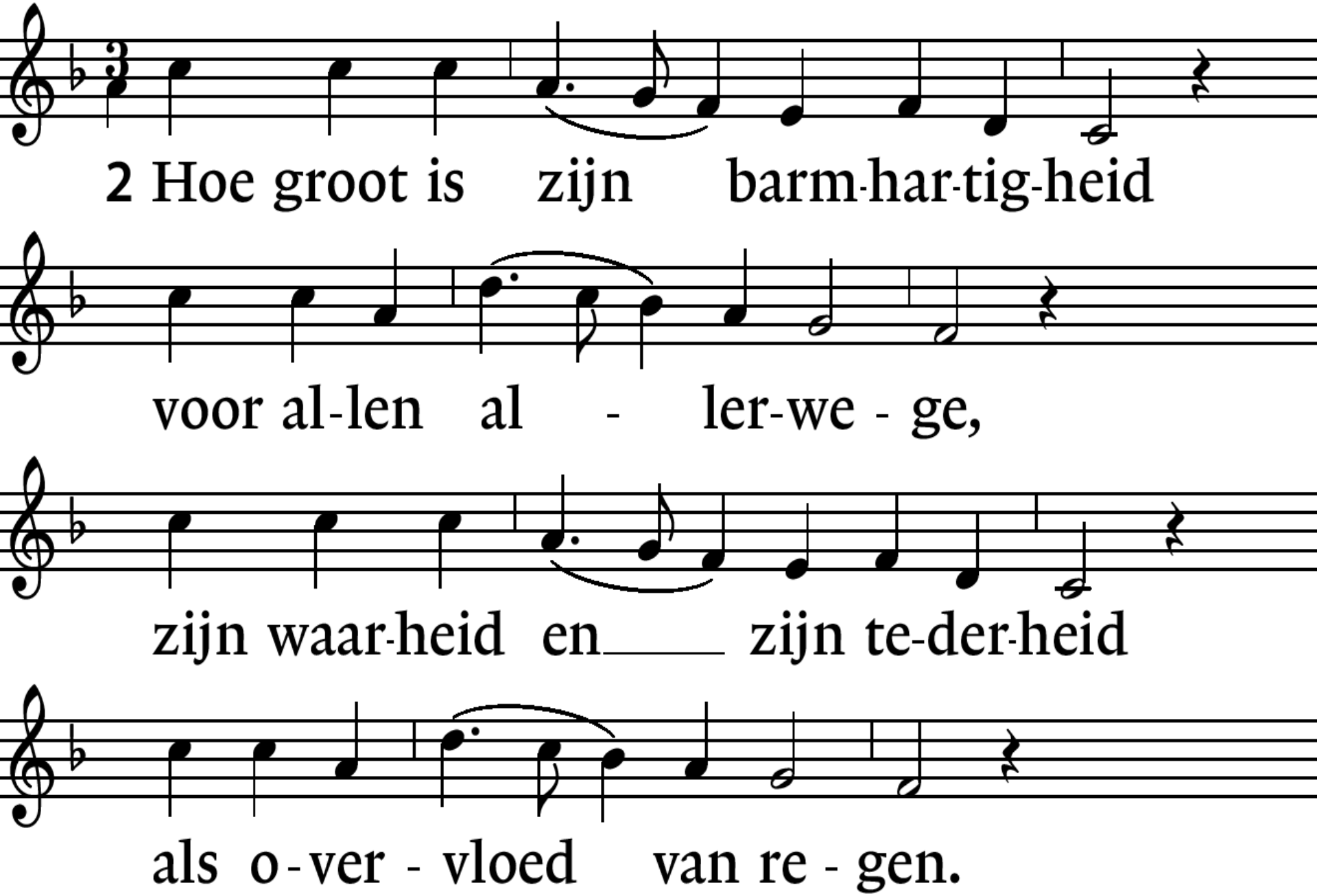
2 Hoe groot is zijn barm-har-tig-heid
voor al-len al - ler-we - ge,
zijn waar-heid en zijn te-der-heid
als o - ver - vloed van re - gen.

Lied 117a : 1, 2.

*

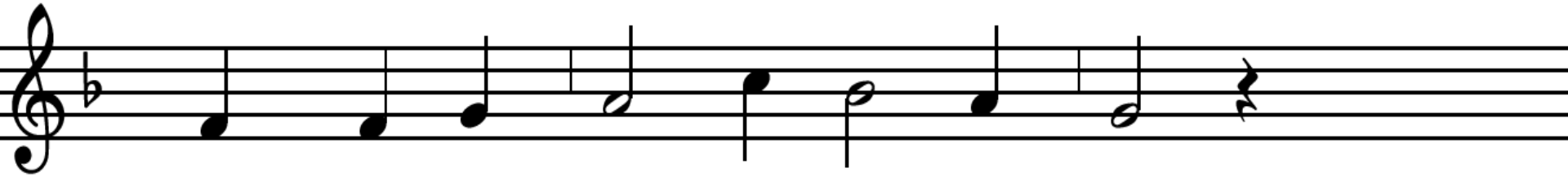

Zijn lief-de duurt in eeu-wig-heid,

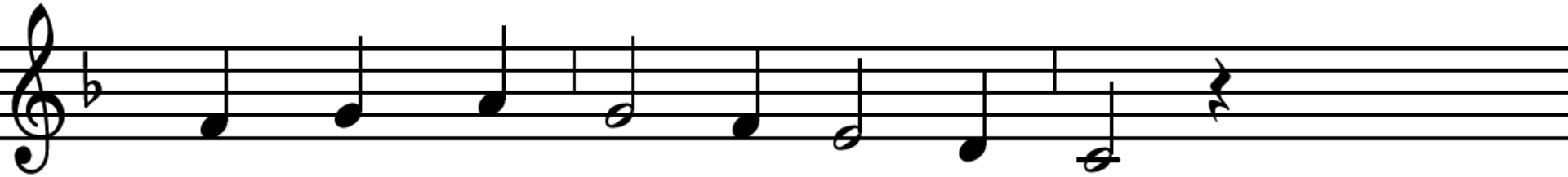

en geeft om niet de za - lig-heid.

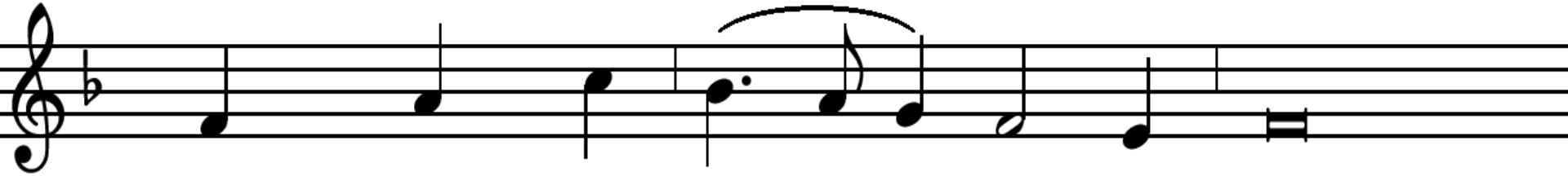

Zing, zing Hem, hal - le - lu - ja.

Lezing: Job 1 : 20 - 22. *

20 Toen stond Job op, hij scheurde zijn kleren,
schoor zijn hoofd kaal
en wierp zich neer in het stof.
21 En hij zei: ‘Naakt ben ik uit de schoot
van mijn moeder gekomen
en naakt zal ik in haar schoot terugkeren.
De HEER heeft gegeven, de HEER heeft
genomen, de naam van de HEER zij geprezen.’
22 Ondanks alles zondigde Job niet
en maakte hij God geen enkel verwijt.

Lied 1005 : 1, 2.

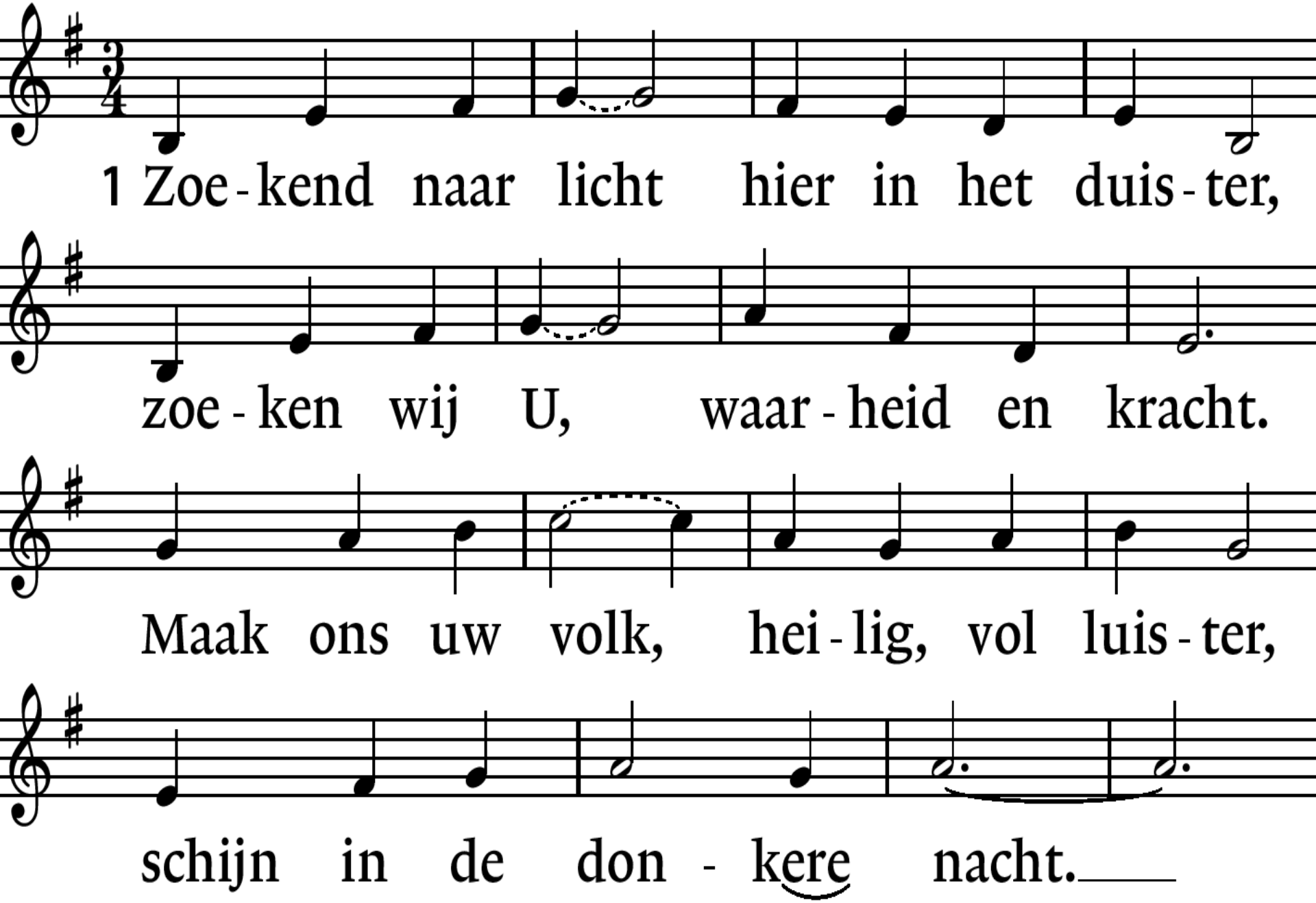
1 Zoe - kend naar licht hier in het duis - ter,
zoe - ken wij U, waar - heid en kracht.
Maak ons uw volk, hei - lig, vol luis - ter,
schijn in de don - kere nacht.

Lied 1005 : 1. 2.

refrein:

Chris - - tus, ons licht,

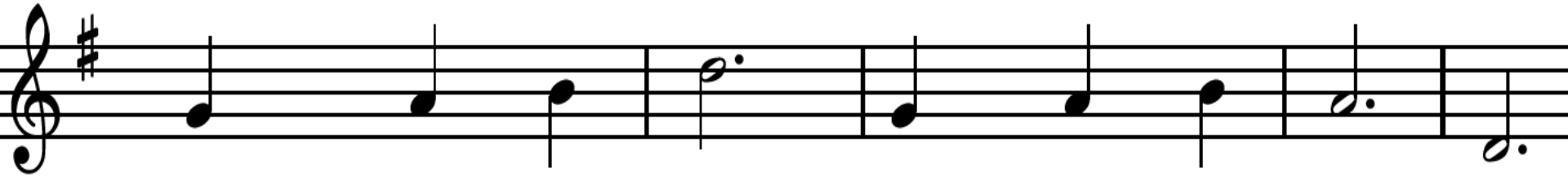

schijn door ons heen, schijn door het duis - ter.

Chris - - tus, ons licht,

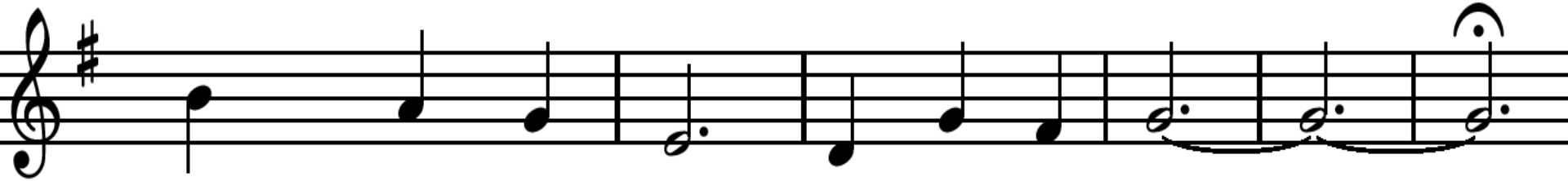

schijn ook van-daag, hier in uw huis.

Lied 1005 : 1, 2,

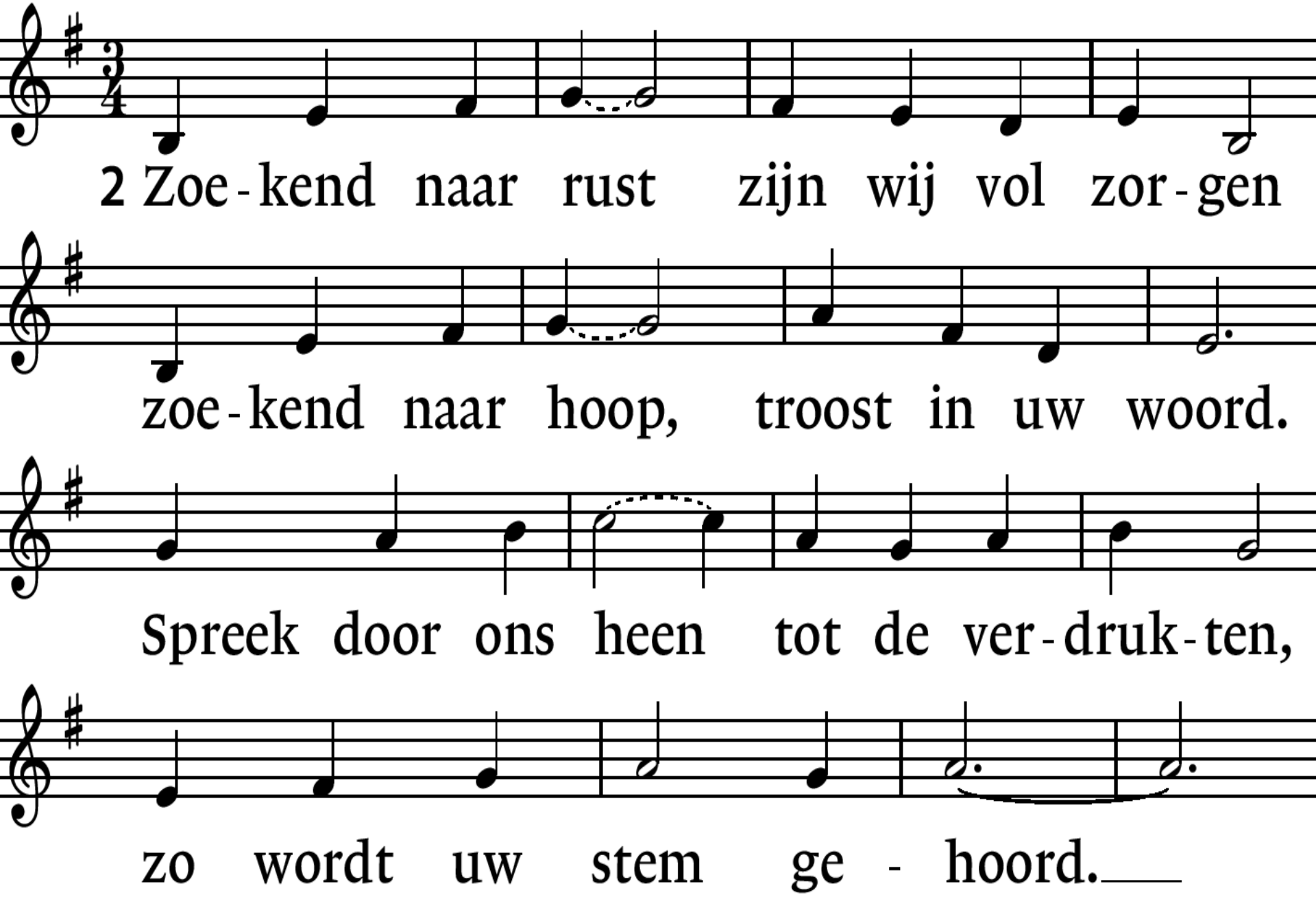
2 Zoe - kend naar rust zijn wij vol zor - gen
zoe - kend naar hoop, troost in uw woord.
Spreek door ons heen tot de ver - druk - ten,
zo wordt uw stem ge - hoord.

Lied 1005 : 1, 2.

*

refrein:

Chris - - tus, ons licht,

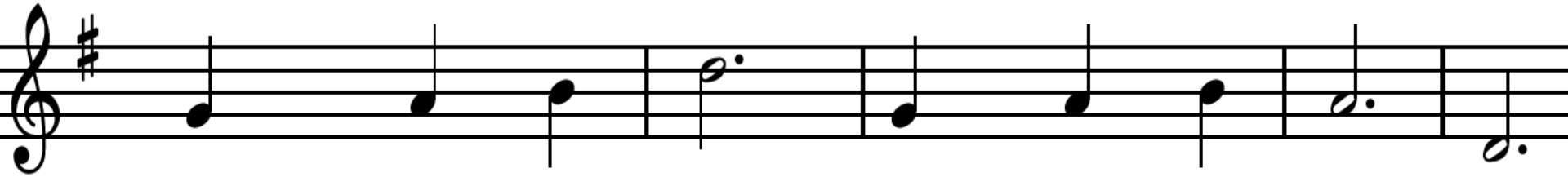

schijn door ons heen, schijn door het duis - ter.

Chris - - tus, ons licht,

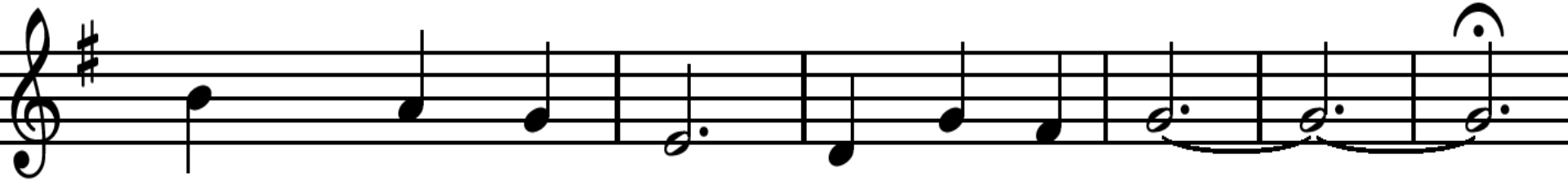

schijn ook van-daag, hier in uw huis.

Lezing: Matteüs 5 : 13 - 16.

13 Jullie zijn het zout van de aarde.
Maar als het zout zijn smaak verliest,
hoe kan het dan weer zout gemaakt worden?
Het dient nergens meer voor,
het wordt weggegooid en vertrapt.
14 Jullie zijn het licht in de wereld.
Een stad die boven op een berg ligt,
kan niet verborgen blijven.

Lezing: Matteüs 5 : 13 - 16. *

15 Men steekt ook geen lamp aan
om hem vervolgens onder een korenmaat
weg te zetten, nee,
men zet hem op een standaard,
zodat hij licht geeft voor ieder die in huis is.
16 Zo moet jullie licht schijnen voor de mensen,
opdat ze jullie goede daden zien
en eer bewijzen aan jullie Vader in de hemel.

Lied 1005 : 3, 5.

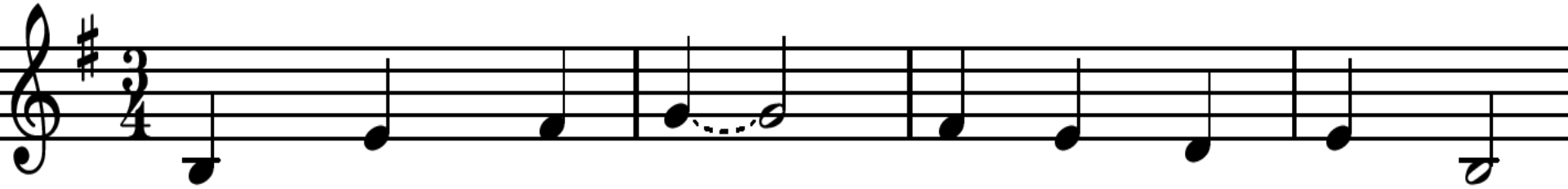

3 Zoe - kend naar brood lij - den zij hon - ger,

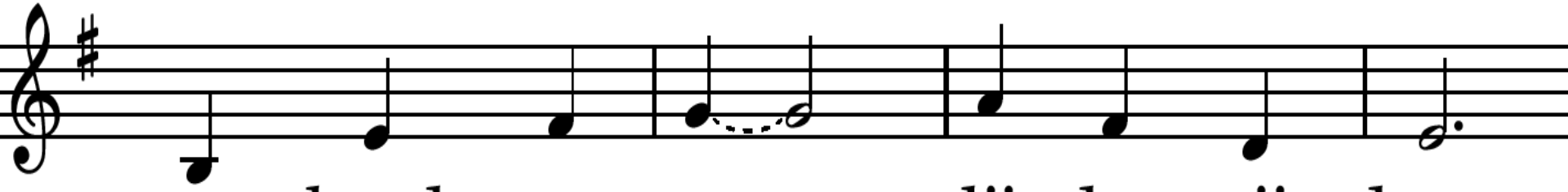

zoe - kend naar water lij - den zij dorst.

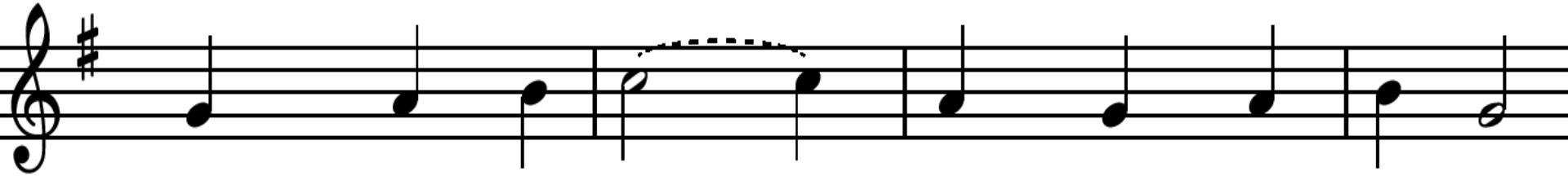

Maak ons uw brood, breek ons voor al - len,

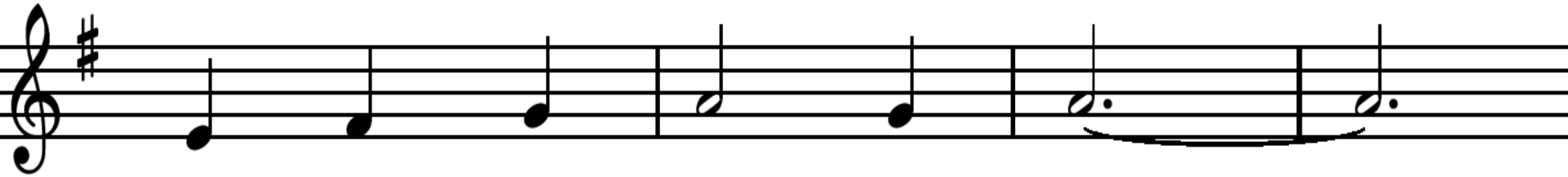

U bent de vre - de - vorst.

Lied 1005 : 3. 5.

refrein:

Chris - - tus, ons licht,

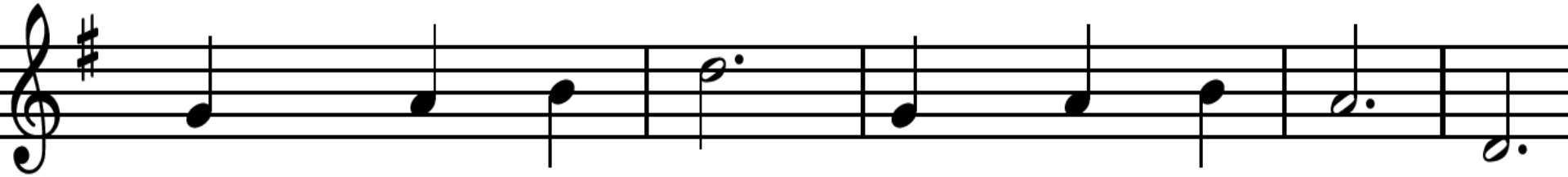

schijn door ons heen, schijn door het duis - ter.

Chris - - tus, ons licht,

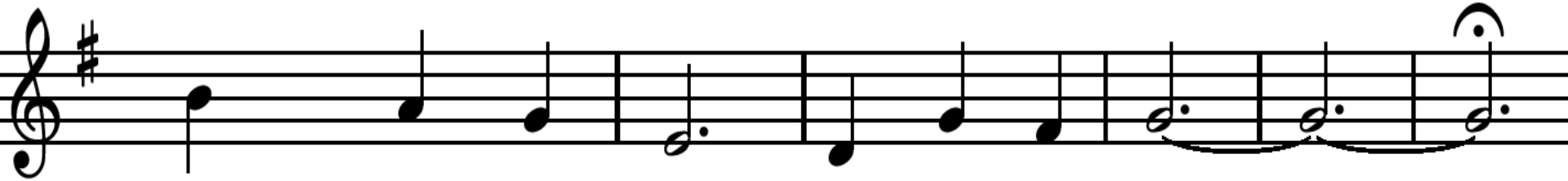

schijn ook van-daag, hier in uw huis.

Lied 1005 : 3, 5,

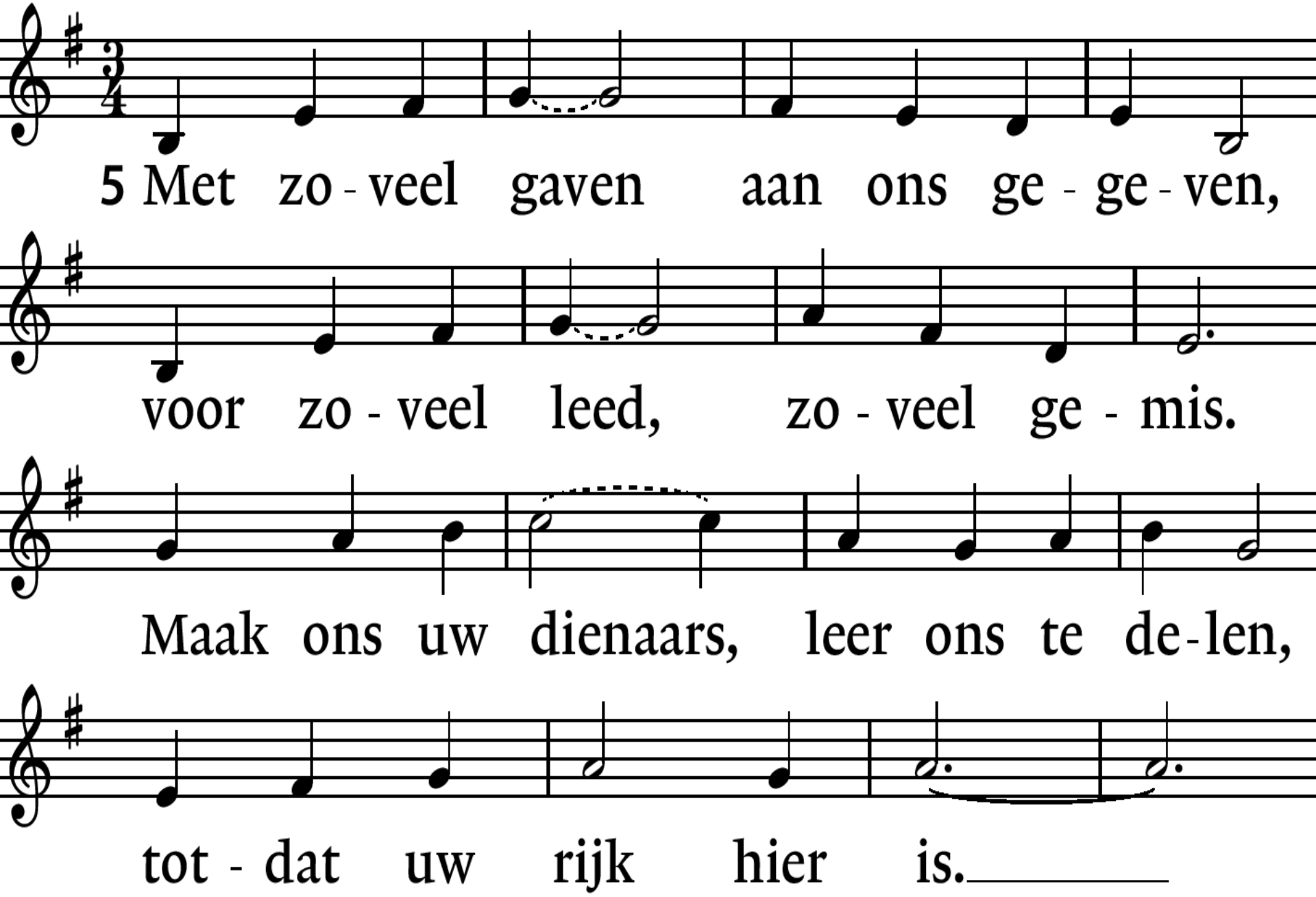
5 Met zo - veel gaven aan ons ge - ge - ven,
voor zo - veel leed, zo - veel ge - mis.
Maak ons uw dienaars, leer ons te de - len,
tot - dat uw rijk hier is.

Lied 1005 : 3, 5.

*

refrein:

Chris - - tus, ons licht,

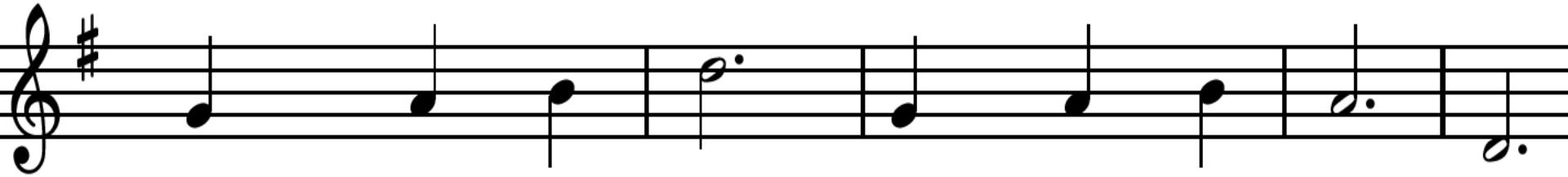

schijn door ons heen, schijn door het duis - ter.

Chris - - tus, ons licht,

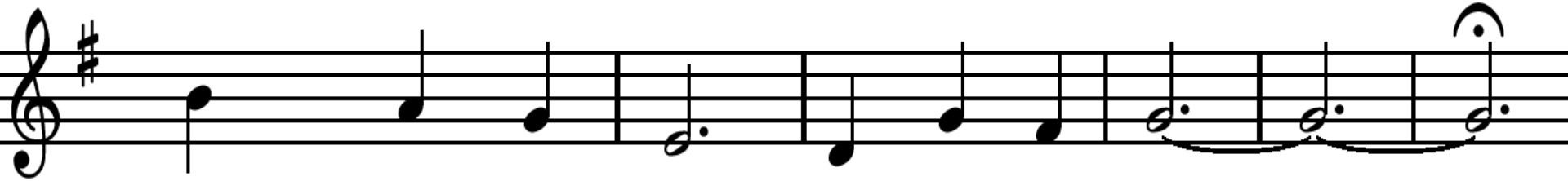

schijn ook van-daag, hier in uw huis.

Lied 718 : 1, 2, 3, 4.

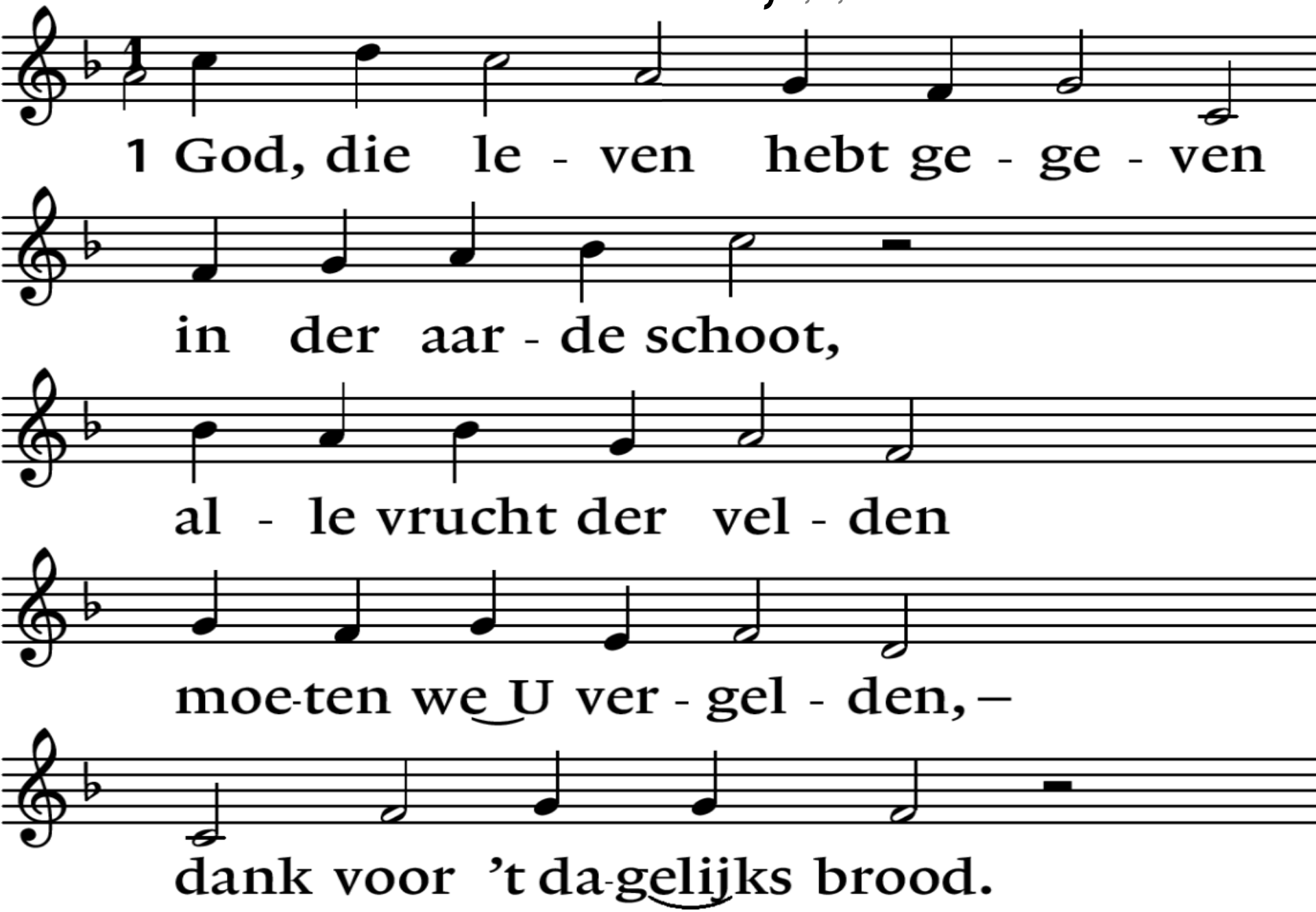

Lied 718 : 1, 2, 3, 4.

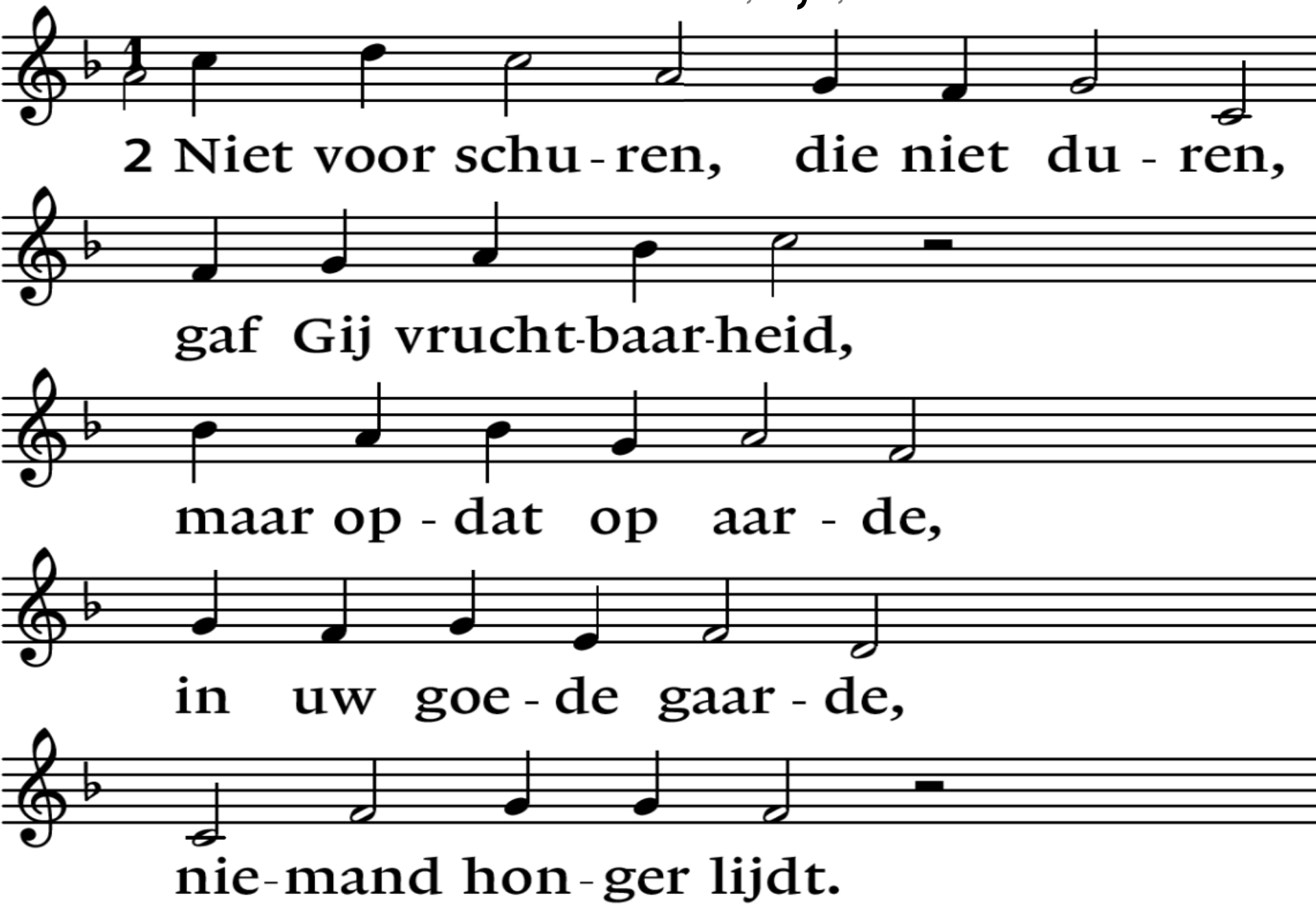

Lied 718 : 1, 2, 3, 4.

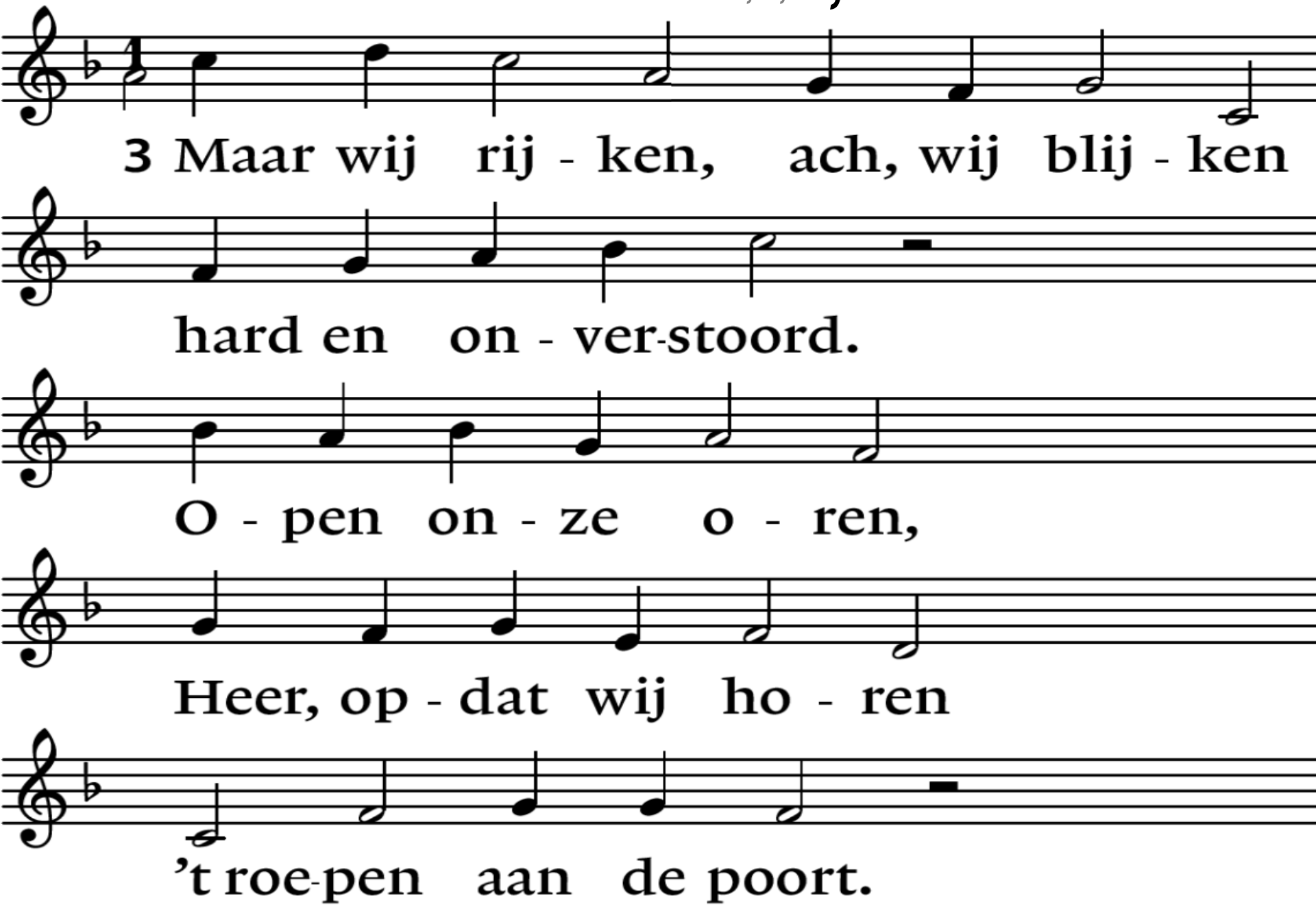

Lied 718 : 1, 2, 3, 4.

*

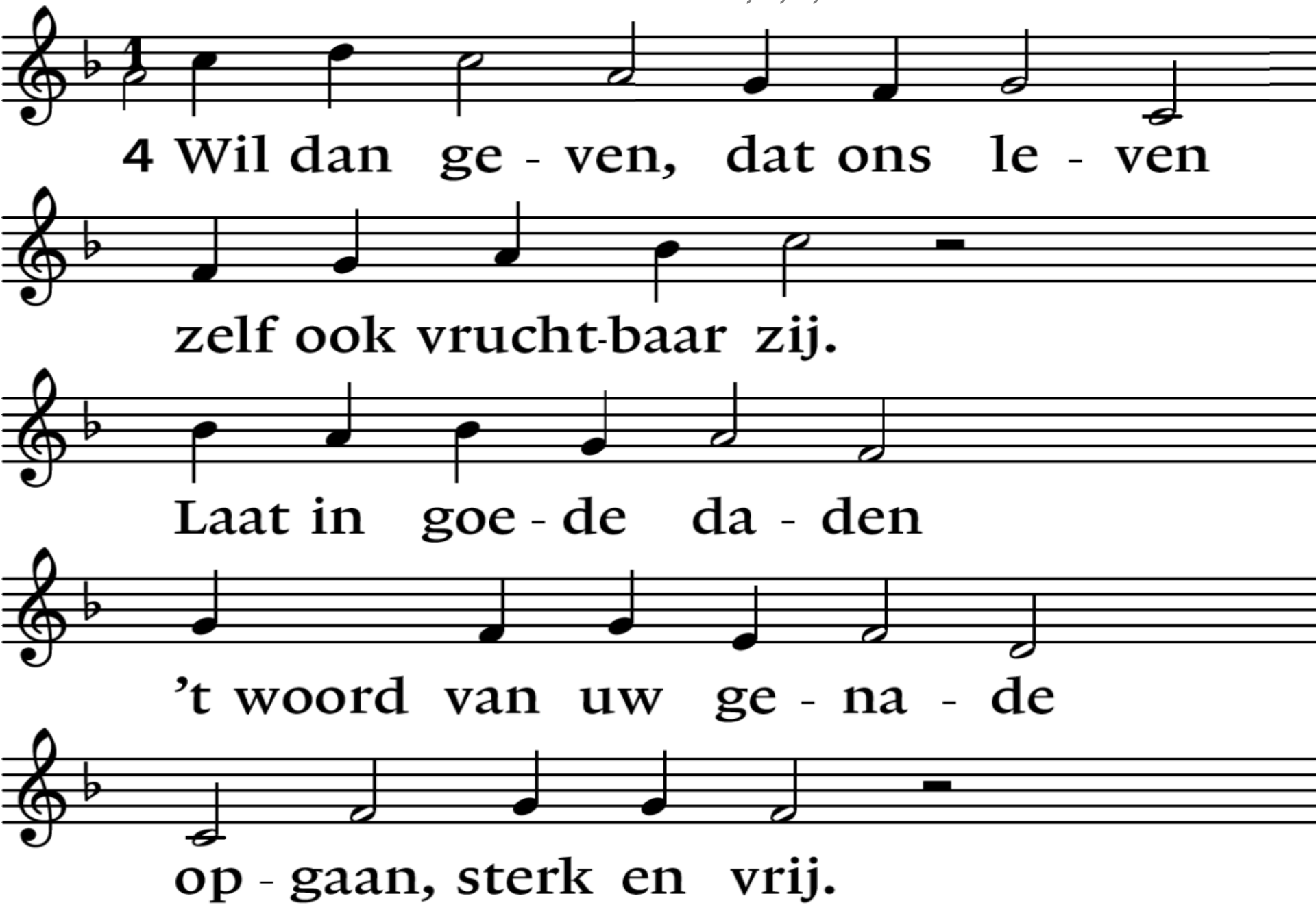

Diaconale Collecte: NL65ABNA 0454 3147 01

De burgeroorlog in Soedan: een vergeten ramp. 25 miljoen volwassenen en kinderen worden uitgehongerd of zijn vermoord. Ruim 14 miljoen Soedanezen zijn gevlucht. Via lokale partners biedt Kerk in Actie vluchtelingen noodhulp in vluchte-lingenkampen in Soedan en Zuid-Soedan: voedsel, schoon drinkwater en sanitaire voorzieningen.

Bedankt voor je gift!

Collecte Kerkrentmeesterschap: NL 35 RABO 0373 7266 51

Lofprijzing:

*

voorganger: De Heer zal bij U zijn.

gemeente:
De Heer zal u bewaren.

voorganger: Verheft uw hart.

gemeente:
Wij zijn met ons hart bij de Heer.

voorganger: Brengen wij dank
aan de Heer onze God.

gemeente:
Hij is onze dankbaarheid waardig.

Lied 405 : 1. 4.

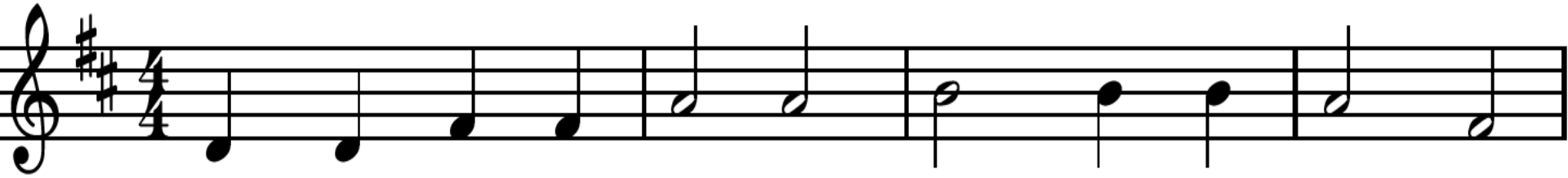

1 Hei-lig, hei-lig, hei-lig! Heer, God al-mach-tig,

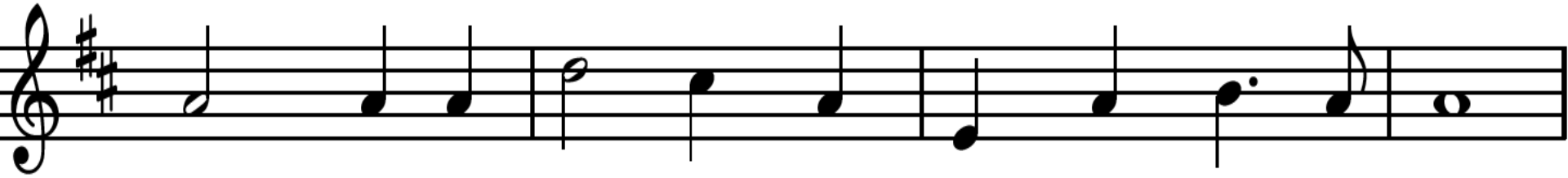

vroeg in de mor-gen wor-de U ons lied ge-wijd.

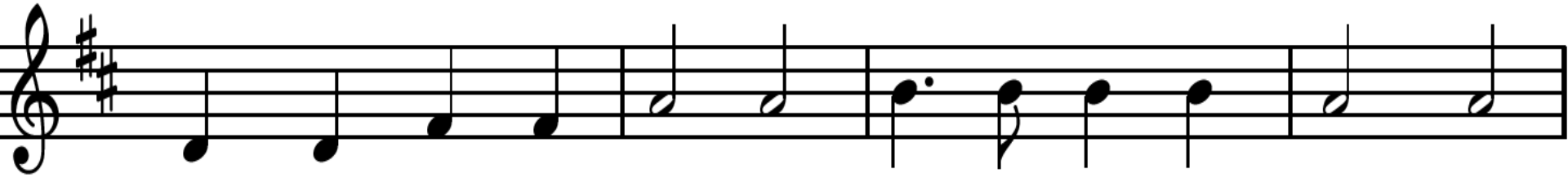

Hei-lig, hei-lig, hei-lig! Lief-de-vol en mach-tig,

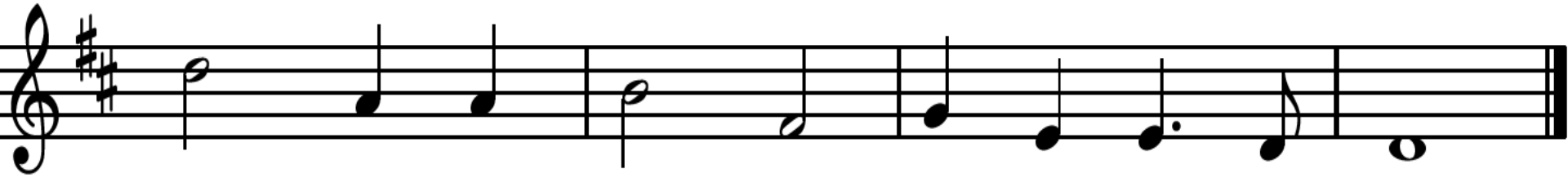

Drie-vul-dig God, die één in we-zen zijt.

Lied 405 : 1, 4.

*

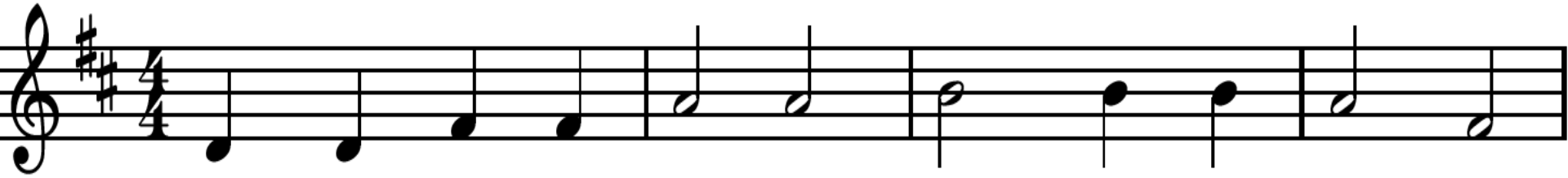

4 Hei-lig, hei-lig, hei-lig! Heer, God al-mach-tig

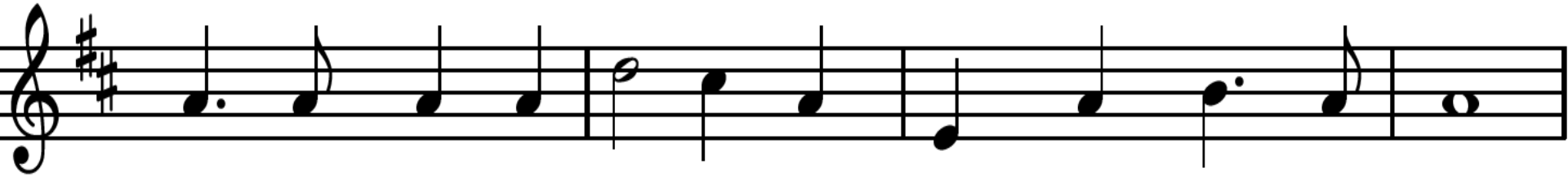

he-mel, zee en aar-de ver-hoogt uw heer-lijk-heid.

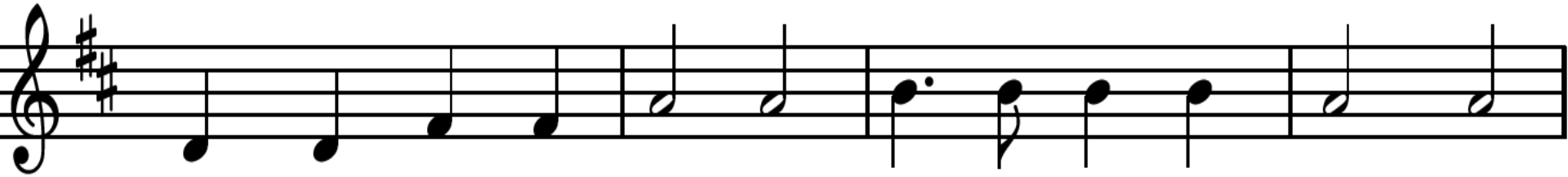

Hei-lig, hei-lig, hei-lig! Lief-de-vol en mach-tig,

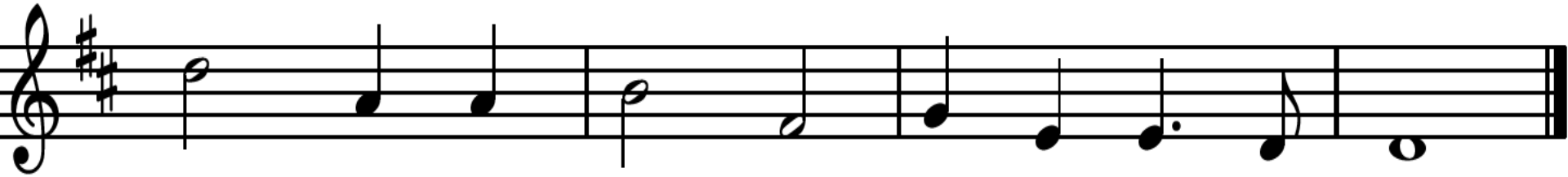

Drie - vul - dig God, die één in we - zen zijt.

Gedachtenis:

*

voorganger: ..... tot mijn gedachtenis.

gemeente:

Als wij dan eten van dit brood
en drinken van deze beker
verkondigen wij de dood des heren
totdat hij komt.

Lied 568a : 1, 2, 3.

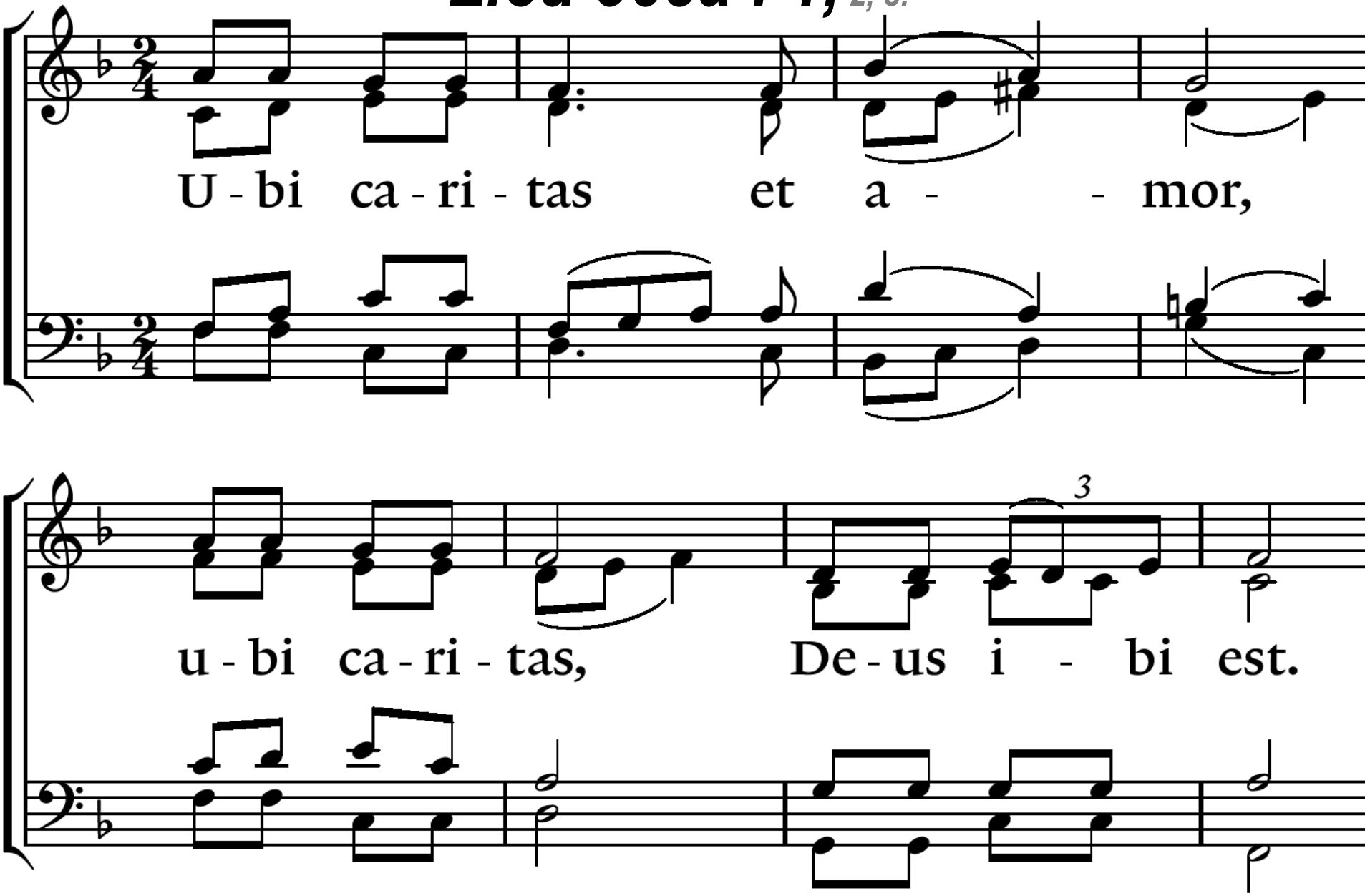

Vertaling: Waar vriendschap en liefde is, daar is God.

Lied 568a : 1, 2, 3.

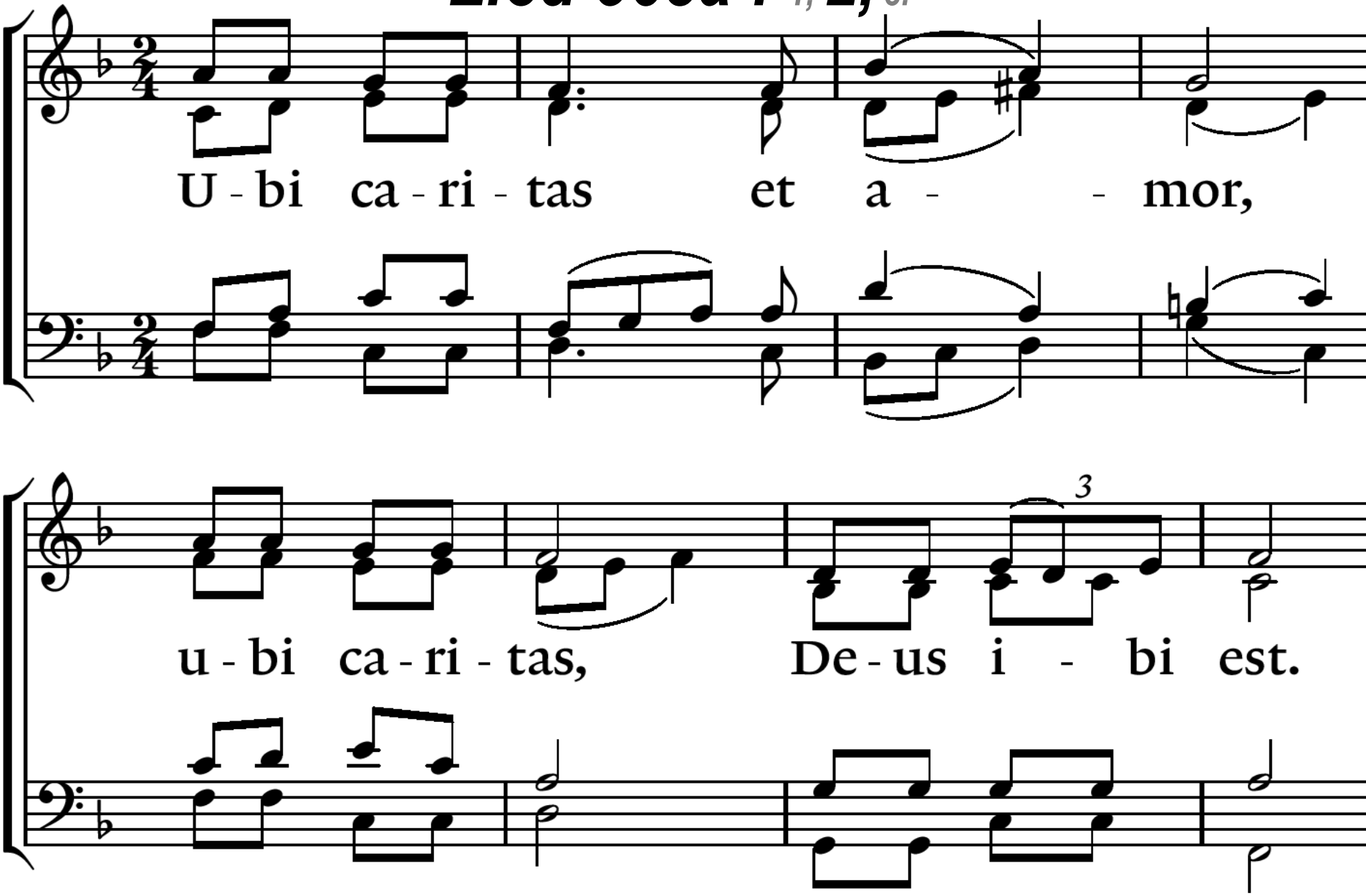

Vertaling: Waar vriendschap en liefde is, daar is God.

Lied 568a : 1, 2, 3.

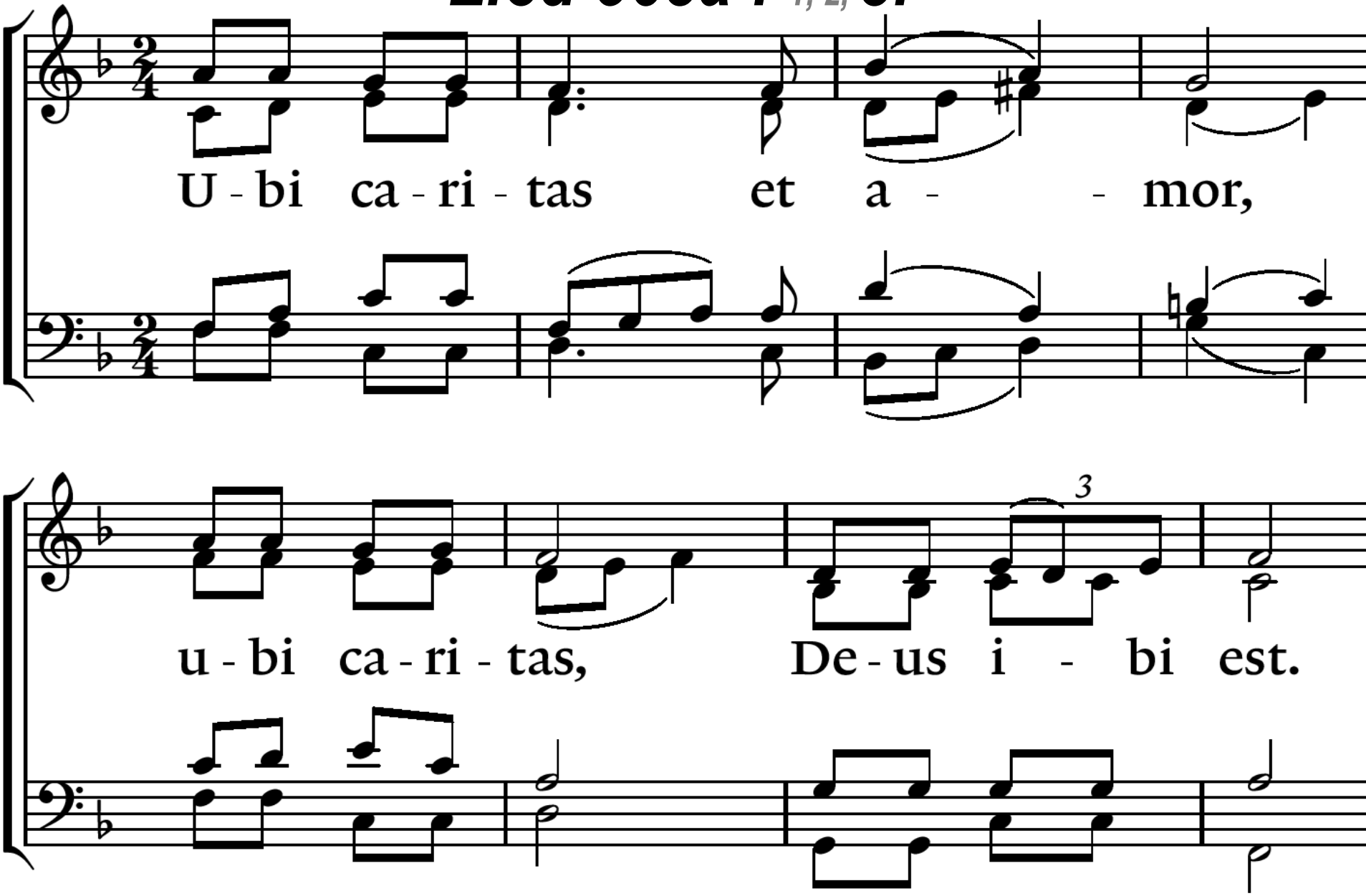

Vertaling: Waar vriendschap en liefde is, daar is God.

Een roep, een stem in vele talen : 1. 2, 3, 4.

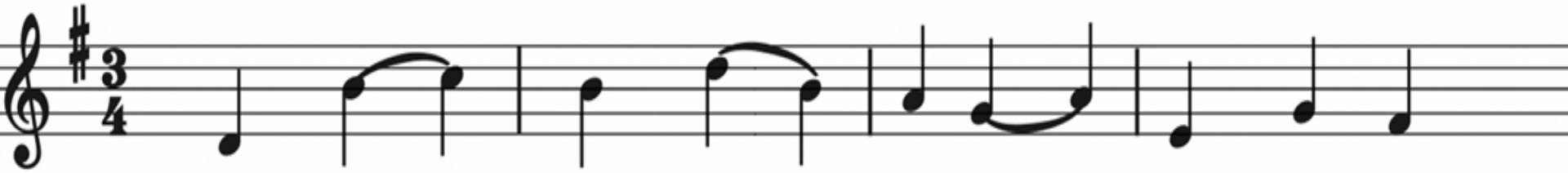

1. Een roep, een stem in ve - le ta - len

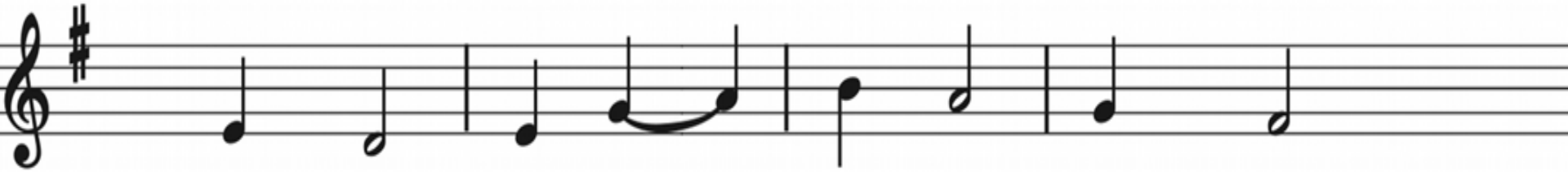

klimt van de mens tot U, de Heer,

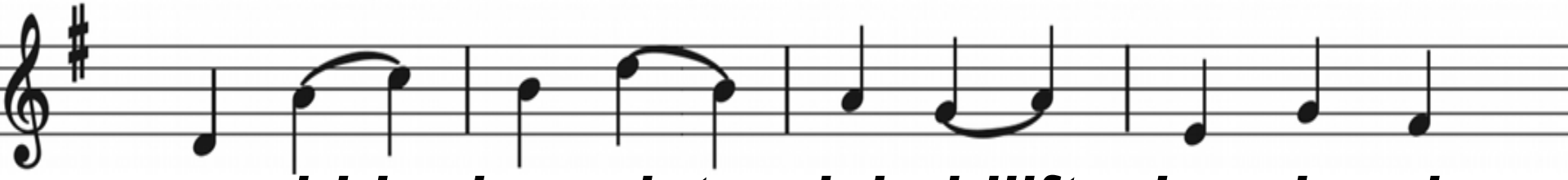

een bid - den dat zich blijft her- ha - len

daar waar het dag wordt tel - kens weer.

Een roep, een stem in vele talen : 1, 2. 3, 4.

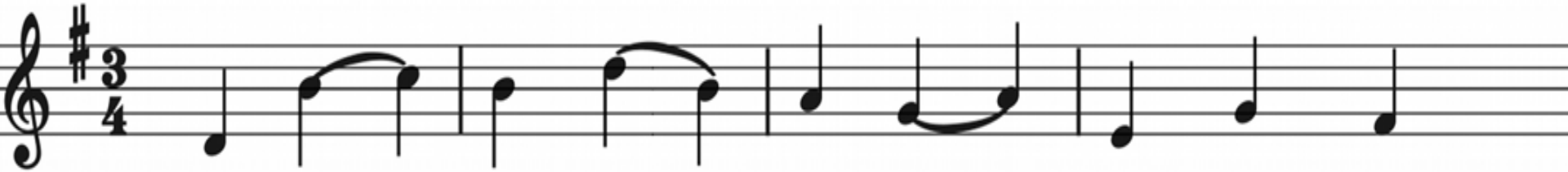

2. Ge - be - den stij - gen al - ler we - gen

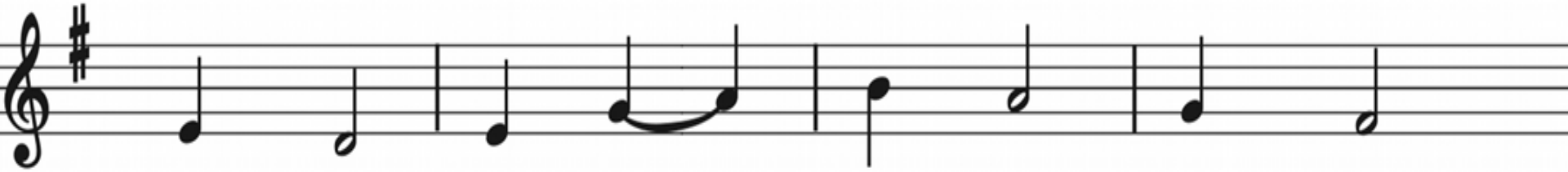

in eens - ge - zind - heid we - reld wijd.

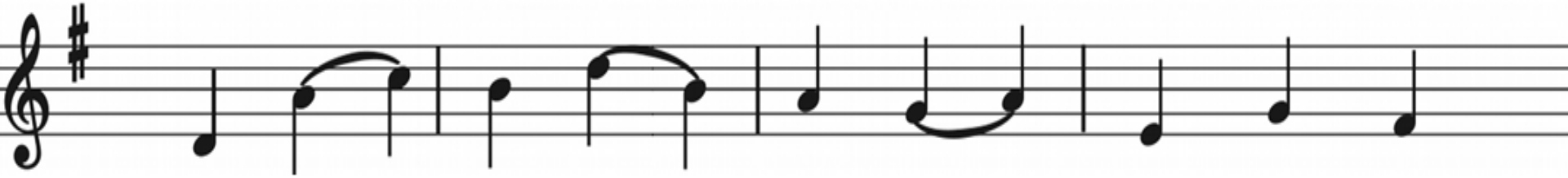

Om Uw na - bij - heid en Uw ze - gen

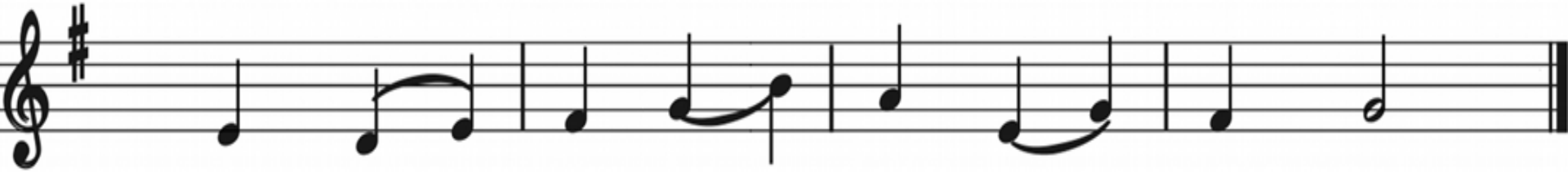

voor naas - ten in ver - bon - den - heid.

Een roep, een stem in vele talen : 1, 2, 3. 4.

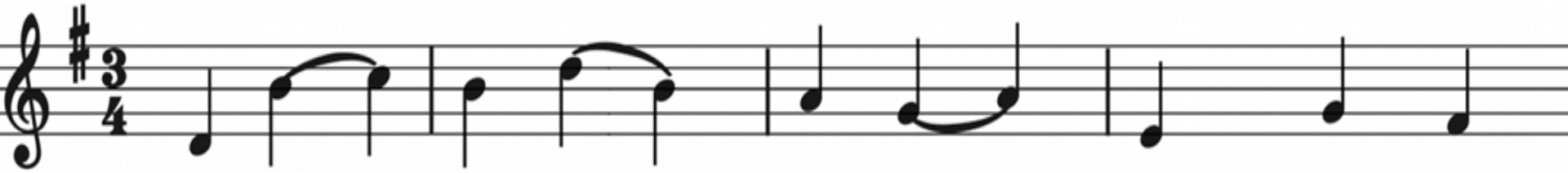

3. En o - ver ber - gen en door da - len

gaat ook ons lied de we - reld rond,

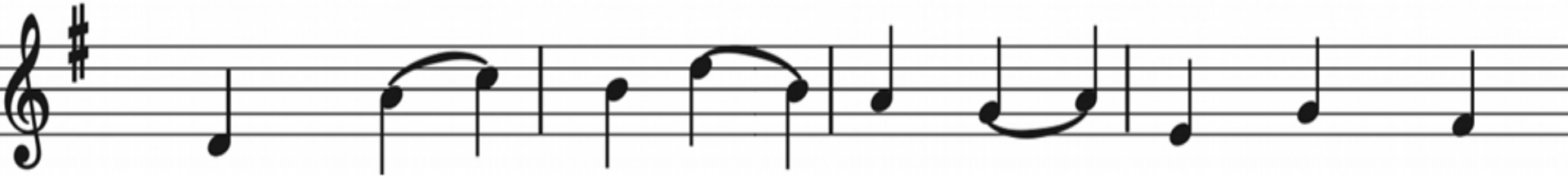

weer - klinkt als e - cho ve - le ma - len,

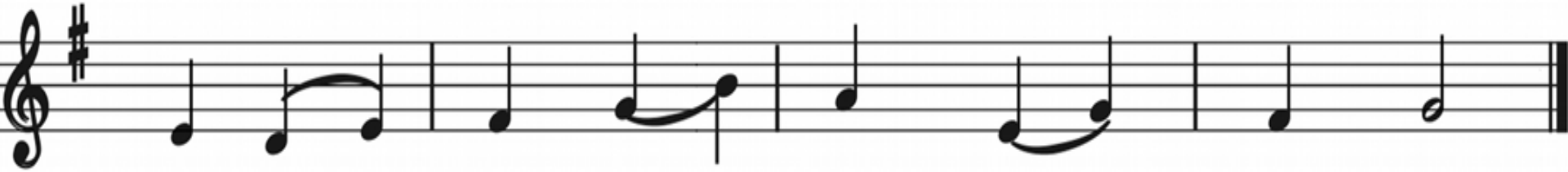

een et - maal lang van mond tot mond.

Een roep, een stem in vele talen : 1, 2, 3, 4.

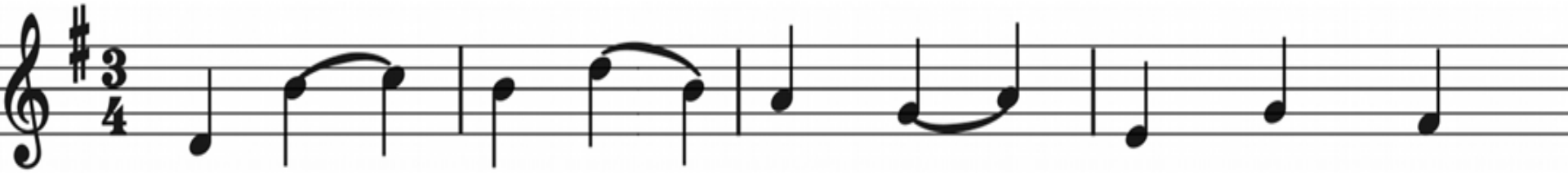

4. Zo vor - men wij een kring van bid - den

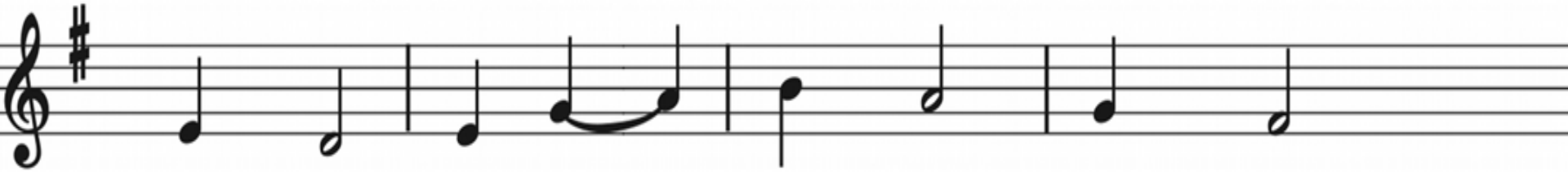

om Uw ge - na - de en Uw kracht.

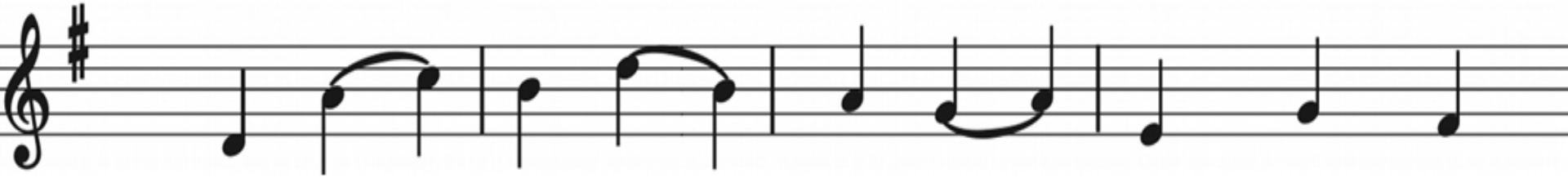

voor me - de - men - sen uit ons mid - den,

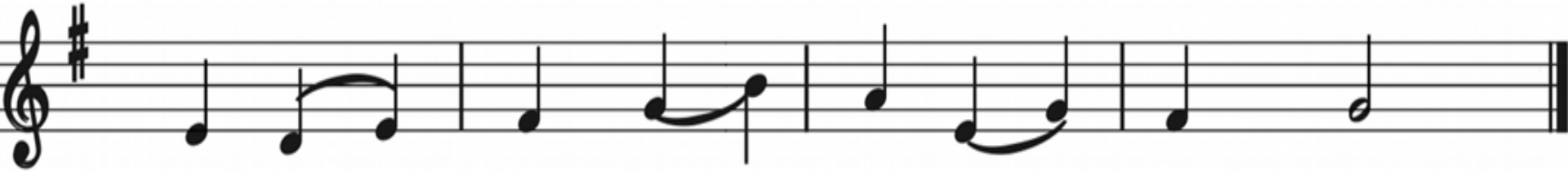

dit volk, dat hulp van U ver - wacht.

Staande: Lied 431c
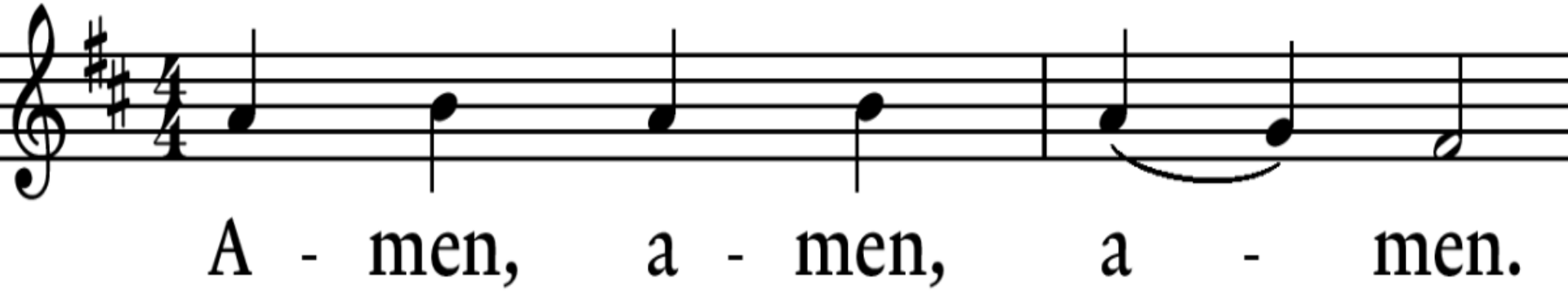
*