Protestantse Gemeente
De Westhoek te Sluis

19 juli 2026

Voorganger: dhr. André Verschoor.

Thema: ‘Stem in de stilte’

Protestantse Gemeente
De Westhoek te Sluis

Liturgie

Staande Openingslied Lied 281 : 1, 2, 3, 4, 5. / 6.

Lied 281 : 7, 8, 9, 10.

Schriftlezing: 1 Koningen 19 : 8 - 13.

Lied 283 : 1, 2, 3, 4, 5.

Schriftlezing: Marcus 1 : 32 - 38.

Lied 339c : 1.

Lied 918 : 1, 2, 3, 4.

Staande Slotlied Lied 905 : 1, 3, 4.

Protestantse Gemeente
De Westhoek te Sluis

kerkdienstgemist.nl

Protestantse gemeente “de Westhoek”

De liturgie en ook deze presentatie zijn ook nu al te zien op www.kerkdienstgemist.nl: Zeeland => Oostburg => De Westhoek.

Protestantse Gemeente
De Westhoek te Sluis

Kerkdiensten

Woensdag 22 juli 14:30 Rozenoord Sluis,
Voorganger: dhr. A. Verschoor.

Vrijdag 24 juli 16:00 WZC Stelle Oostburg,
Voorganger: mw.T. Basting.

Protestantse Gemeente
De Westhoek te Sluis

Kerkdiensten

Zondag 26 juli,
10:00 uur Mariakerk Cadzand,
Voorganger: dhr. A. Verschoor.
10:00 uur Sint Baafs Kerk Aardenburg.
(Regiodienst).
11:30 uur Mariakerk Cadzand, (Duitse dienst)
Voorganger: Pf. S.Volkmann.

Protestantse Gemeente
De Westhoek te Sluis

Agenda

Woensdag 22 juli, 9:30-12:00 uur,
Open Haven Oostburg,
Open Kerken.
Vanaf 11:00 uur orgelconcert.

Protestantse Gemeente
De Westhoek te Sluis

Agenda

Woensdag 29 juli, 10:30 uur: Fietstocht:
‘Oktober 1944.
Die Befreiung von West-Zeeuws-Vlaanderen’
o.l.v. Pf. S. Volkmann en Pf. C. Noeske,
start vanaf Mariakerk

Donderdag, vrijdag, zaterdag 14.00-17.00 uur:
Mariakerk Cadzandkunst-expositie, toegang vrij

Agenda

woensdag 22 juli 13:30 u: breicafé
donderdag 23 juli 18 u: JOTA Aan-tafel
vrijdag 24 juli 10 u: wandelen op vrijdag
zaterdag 25 juli 10-12 u: JOTA reparatie
zaterdag 25 juli 9:45-13 u: Plastic rapen in ‘t Zwin.
Vertrekpunt bij JOTA.

Protestantse Gemeente
De Westhoek te Sluis

19 juli 2026

Voorganger: dhr. André Verschoor.

Thema: ‘Stem in de stilte’

Bloemengroet:
Mevrouw Anita van Hoeve-Visser.

Lied 970 : 1.

*

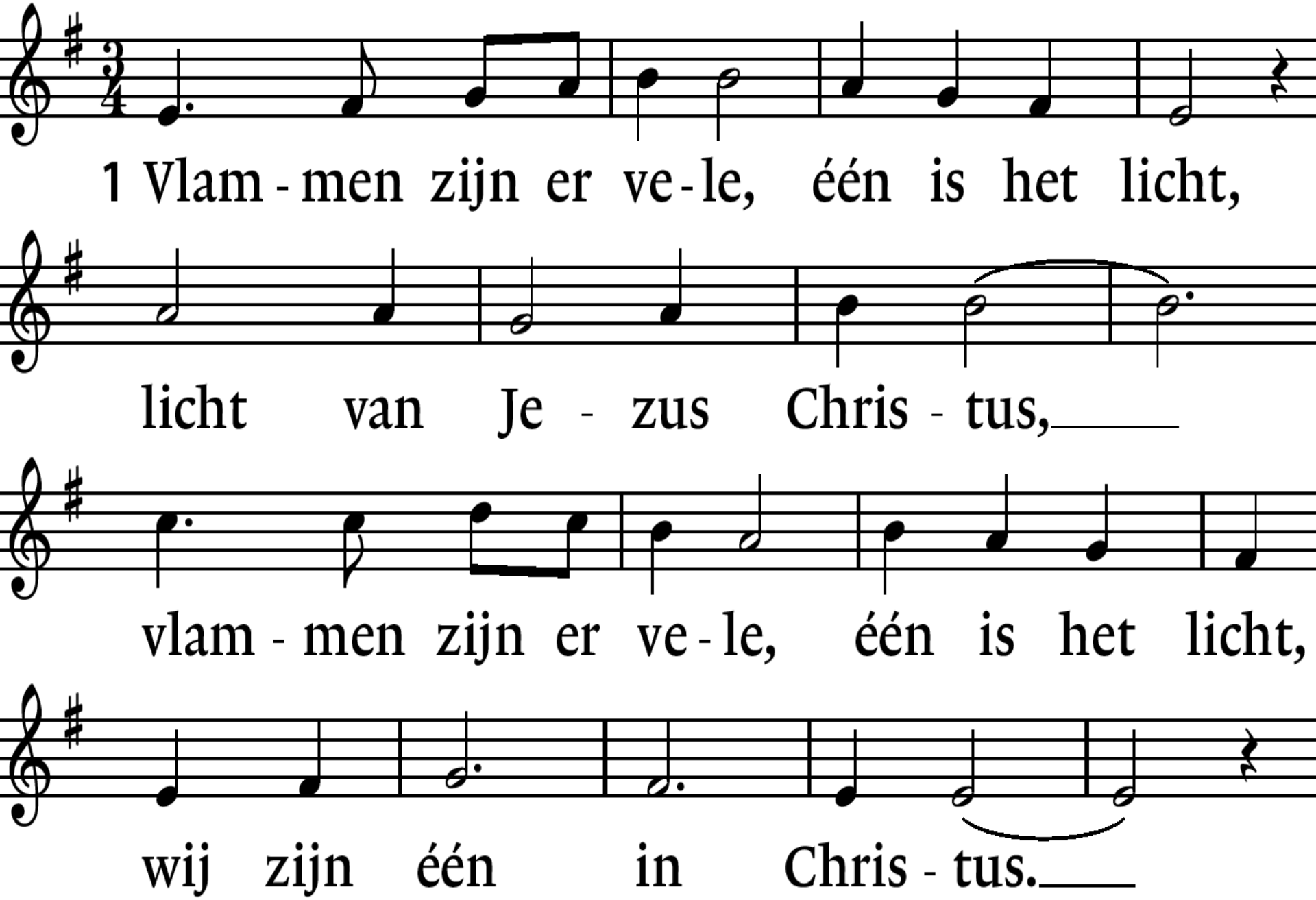
1 Vlam - men zijn er ve - le, één is het licht,
licht van Je - zus Chris - tus,
vlam - men zijn er ve - le, één is het licht,
wij zijn één in Chris - tus.

Staande: Lied 281 : 1. 2, 3, 4, 5.

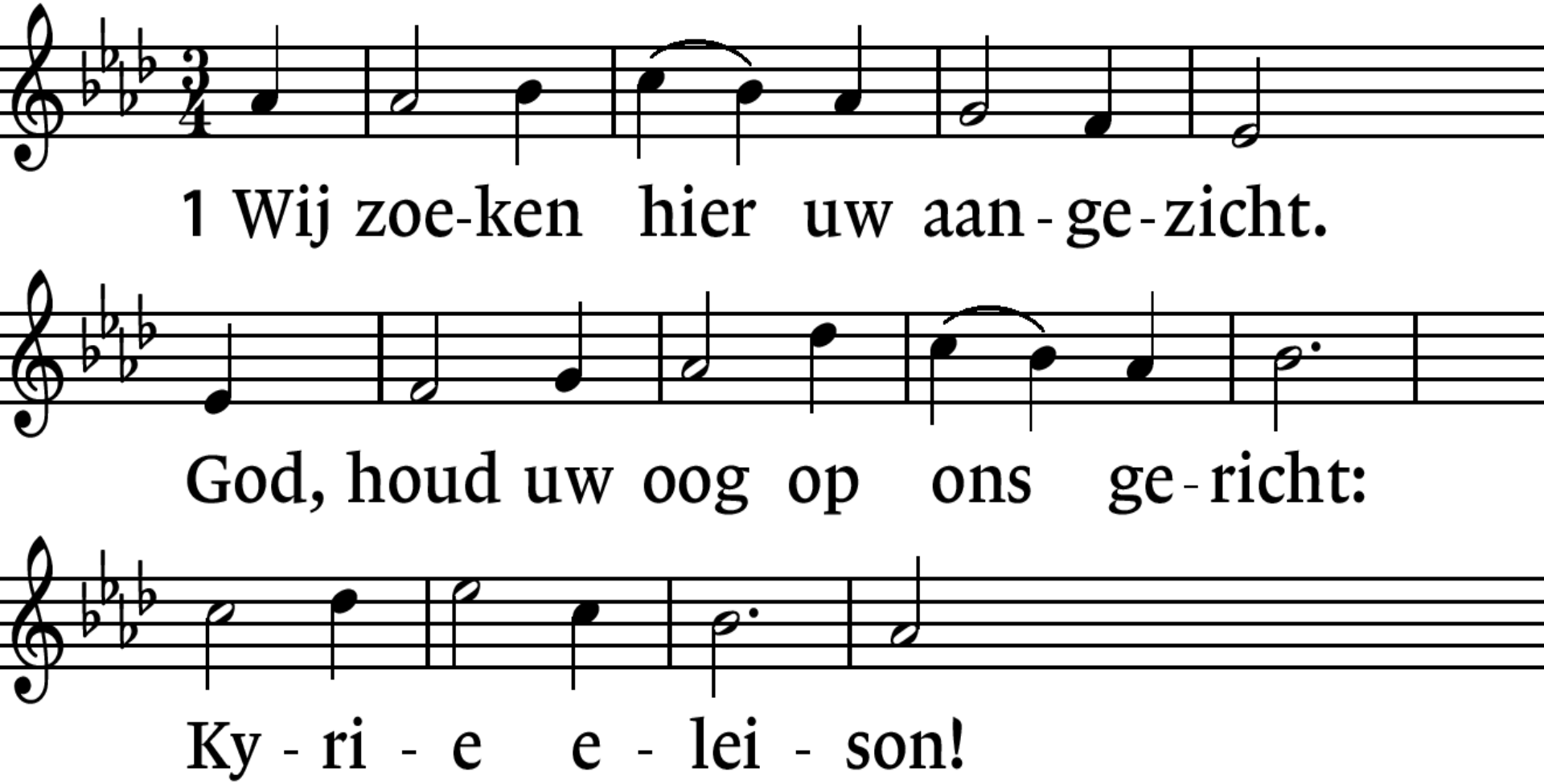

Staande: Lied 281 : 1, 2. 3, 4, 5.

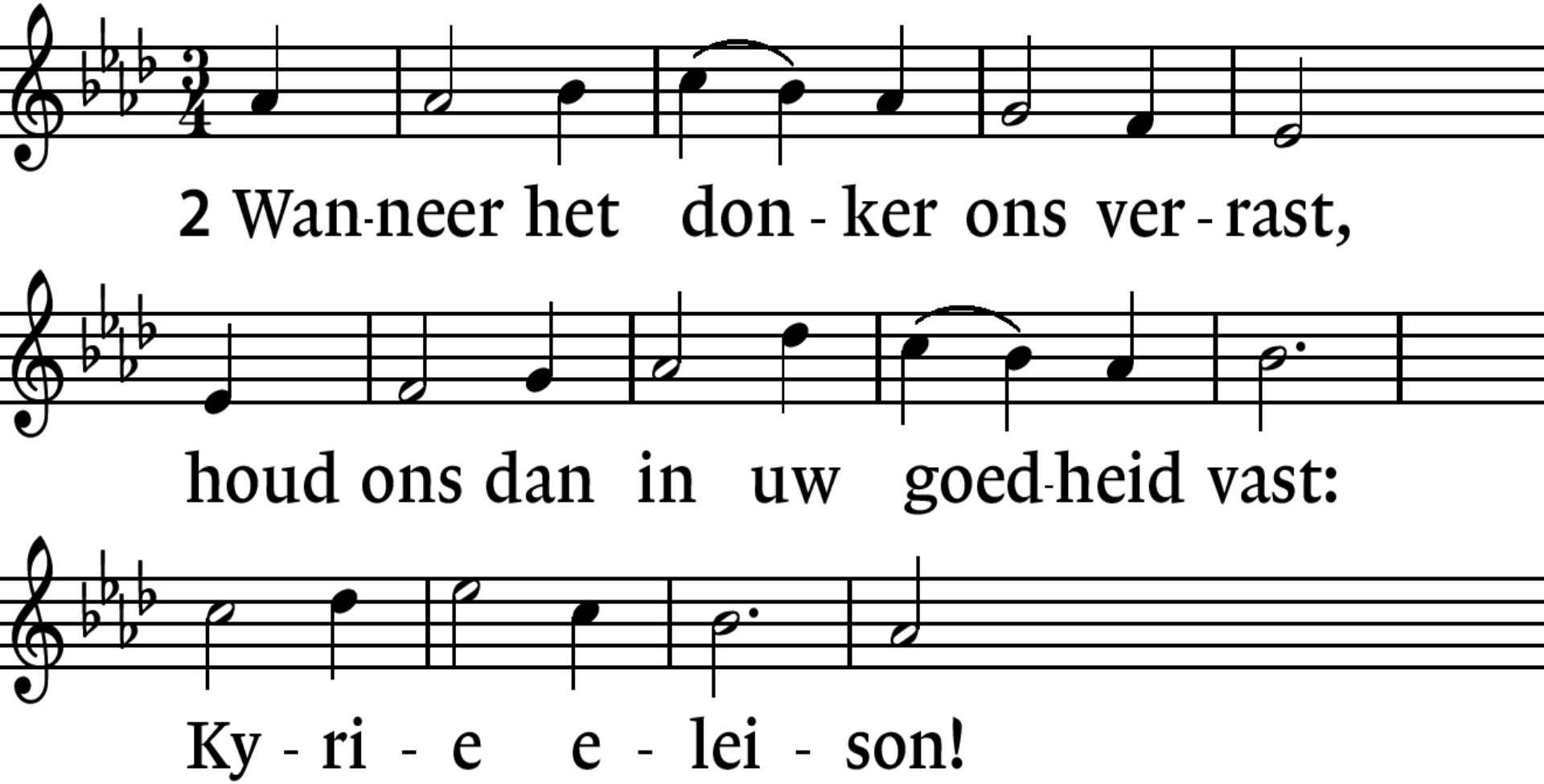

Staande: Lied 281 : 1, 2, 3. 4, 5.

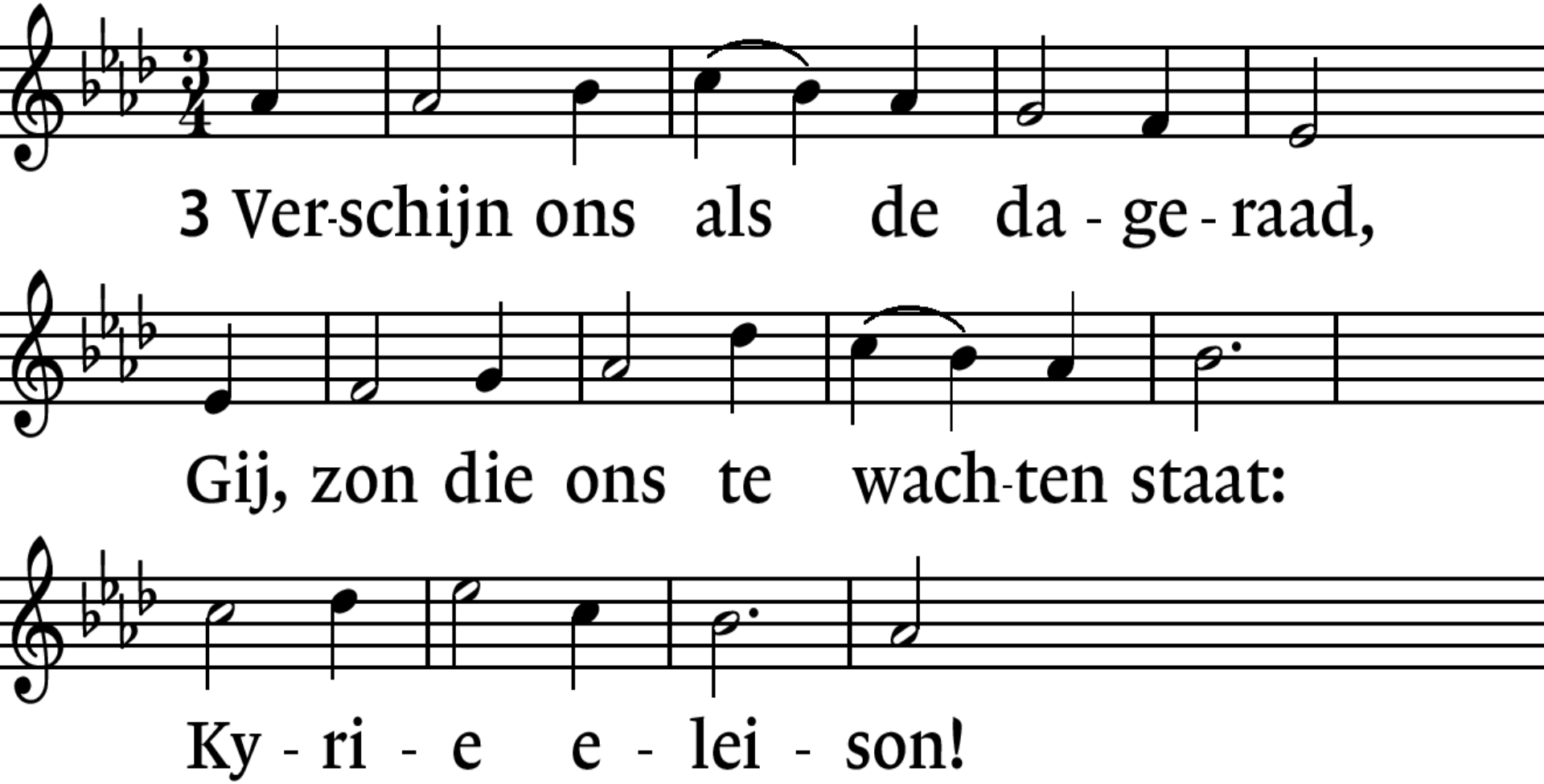

Staande: Lied 281 : 1, 2, 3, 4. 5.

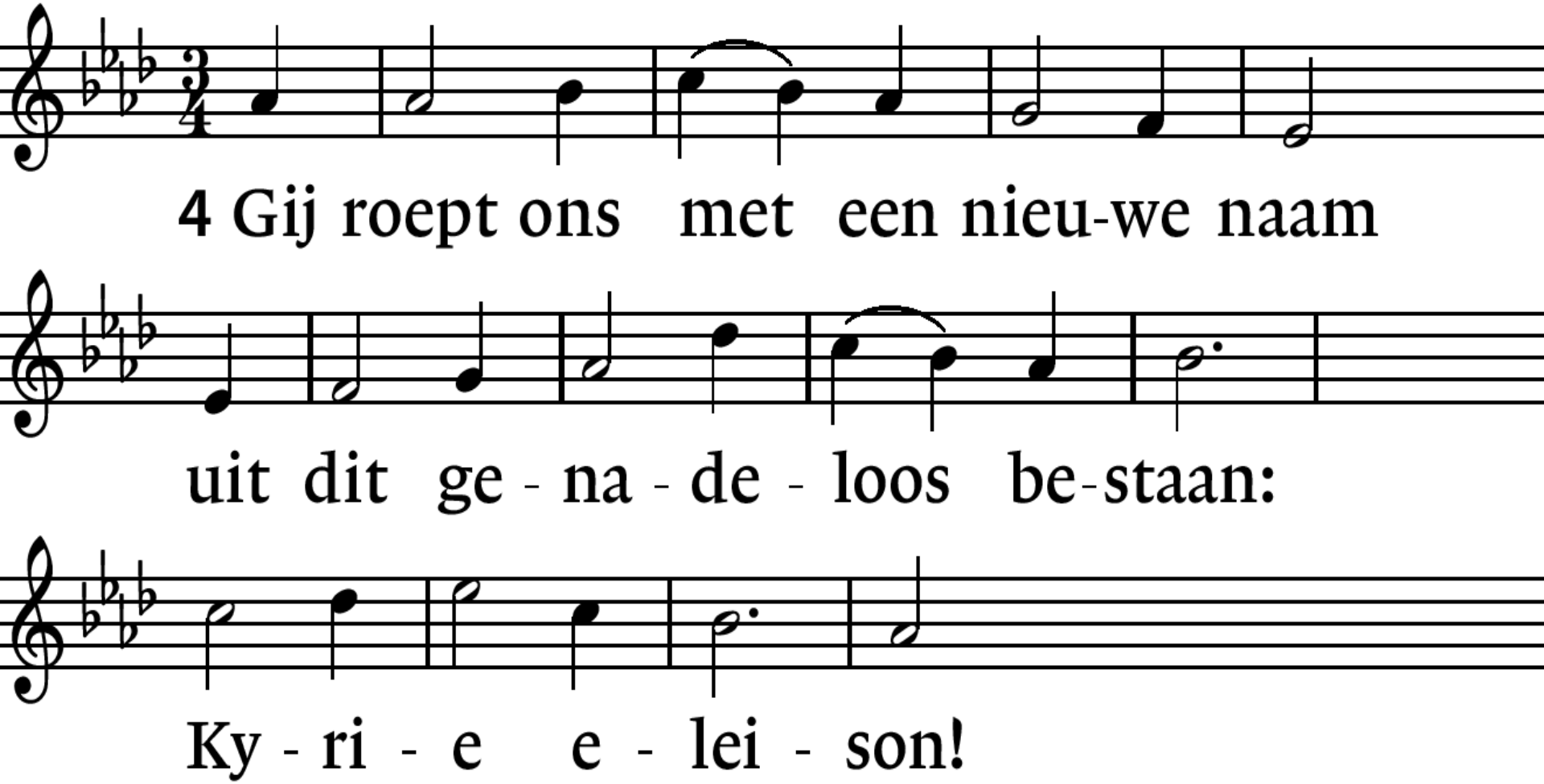

Staande: Lied 281 : 1, 2, 3, 4, 5. *

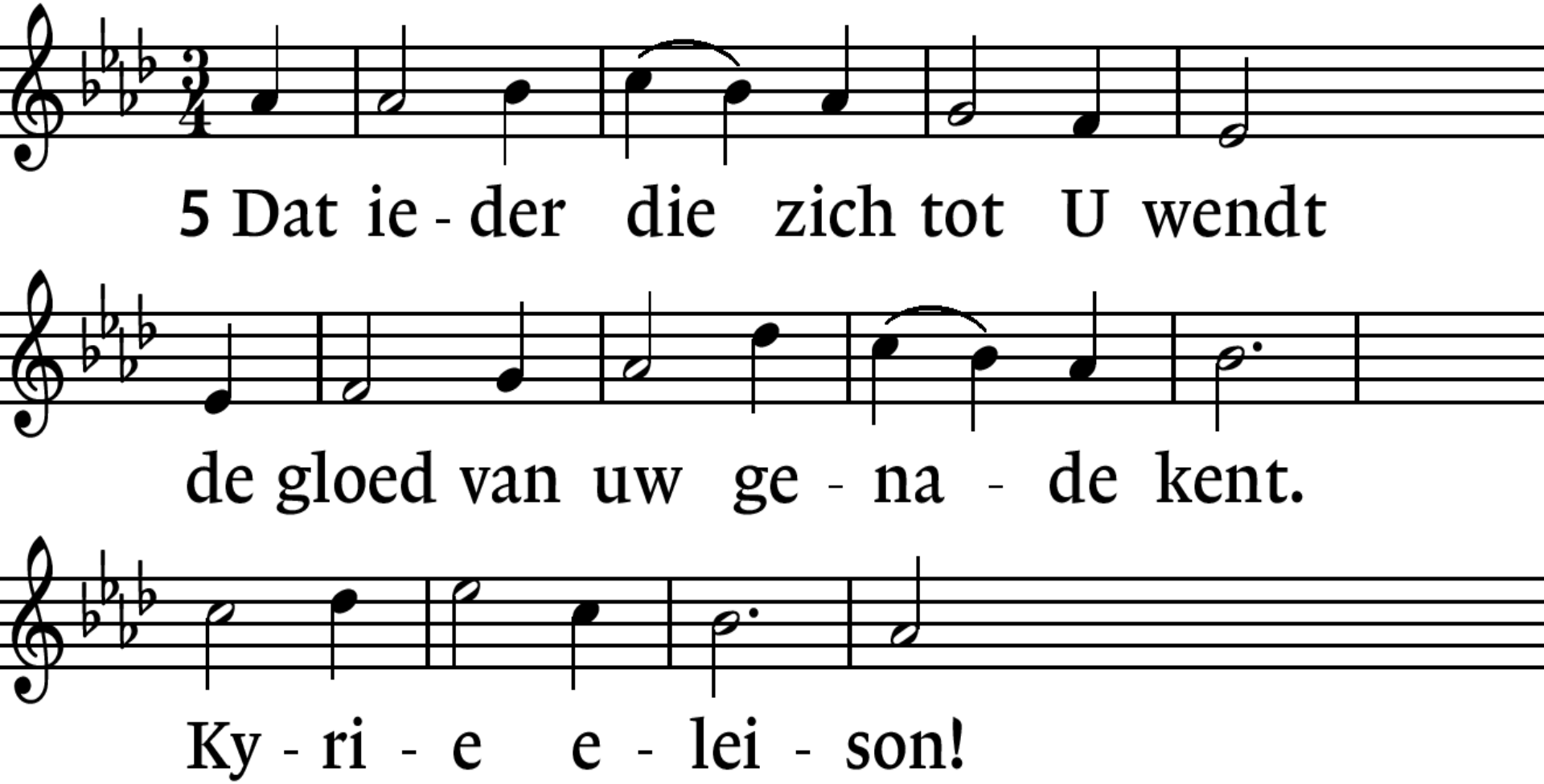

Staande: Lied 281 : 6.

*

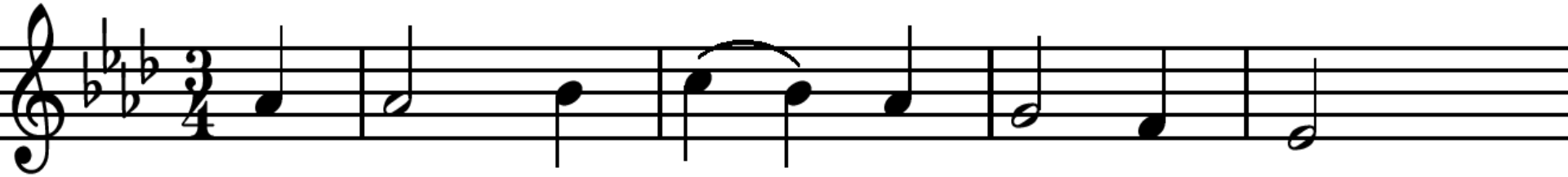

6 De zon straalt van uw aan - ge - zicht

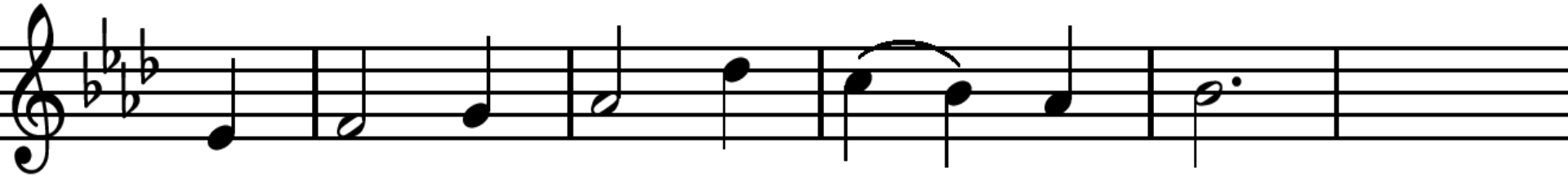

en zet ons le - ven in uw licht.

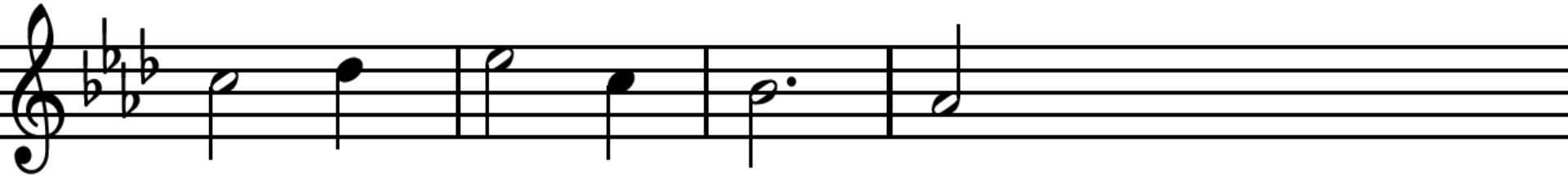

A - men. Hal - le - lu - ja!

Lied 281 : 7. 8, 9, 10.

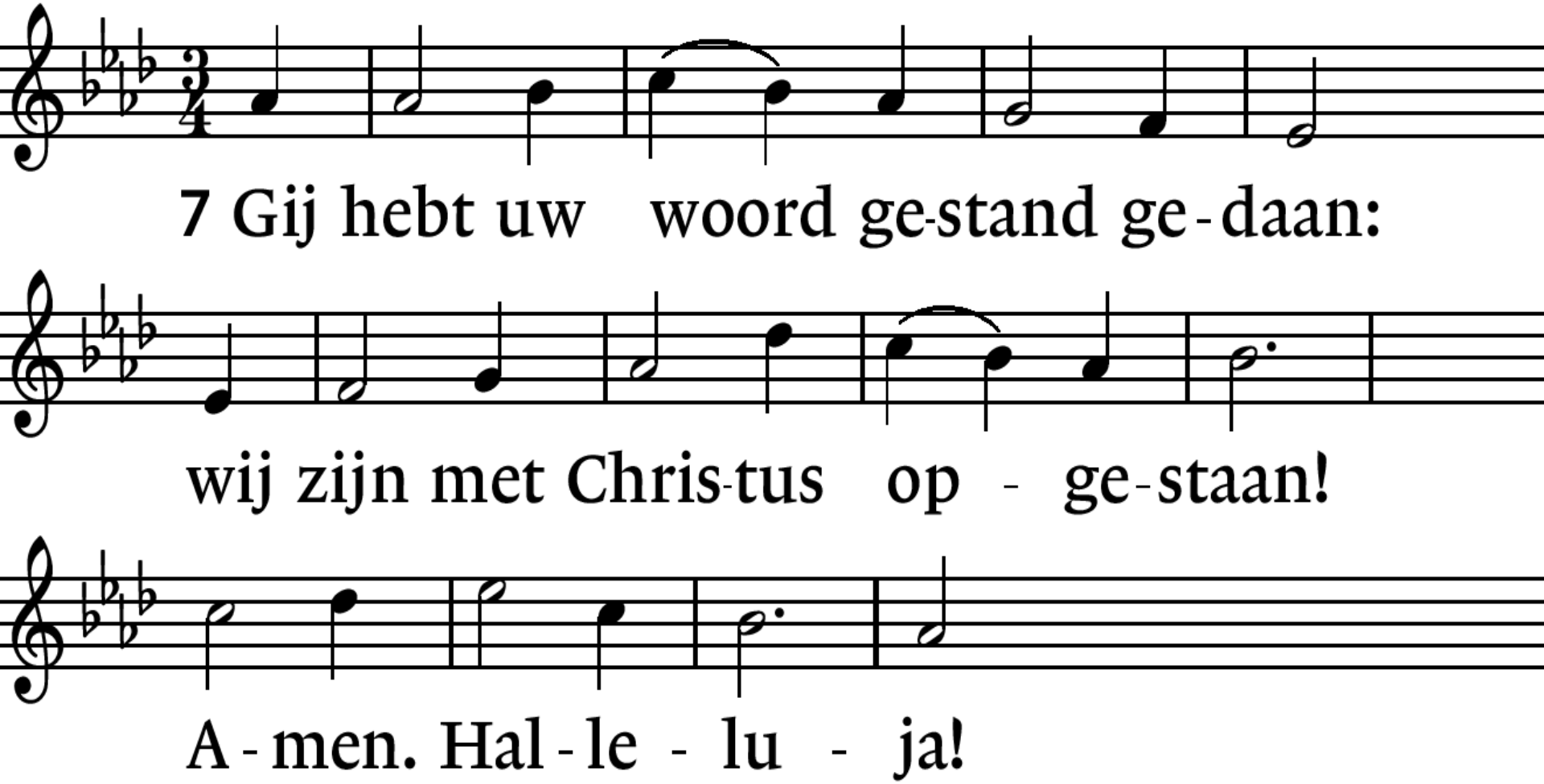

Lied 281 : 7, 8. 9, 10.

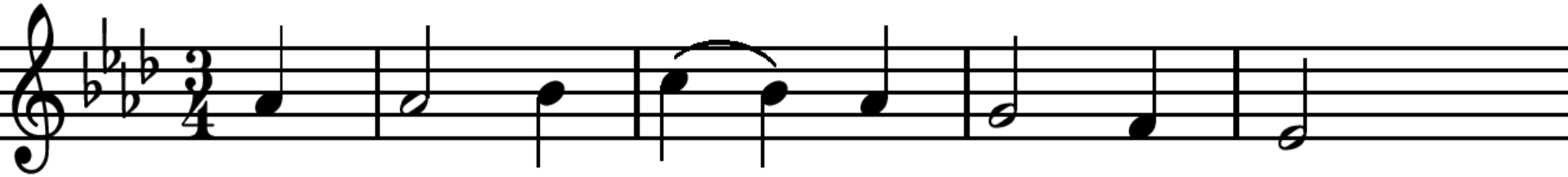

8 Hij gaat ons voor, is ons voor-uit.

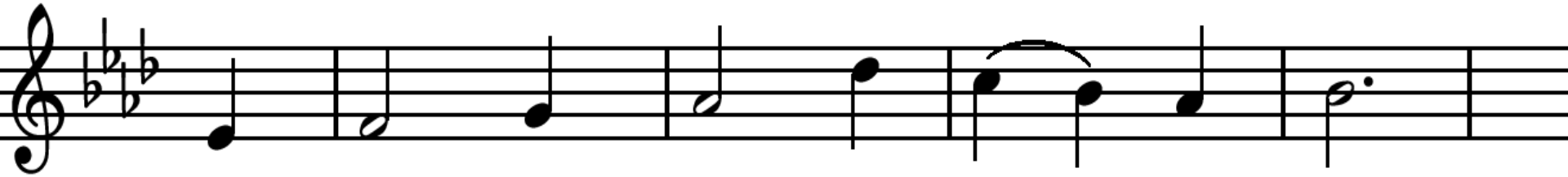

De schep-ping zingt zijn vreug-de uit:

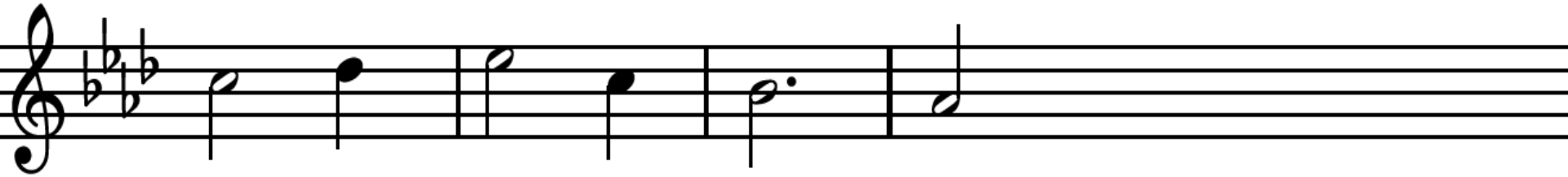

A-men. Hal-le - lu - ja!

Lied 281 : 7, 8, 9. 10.

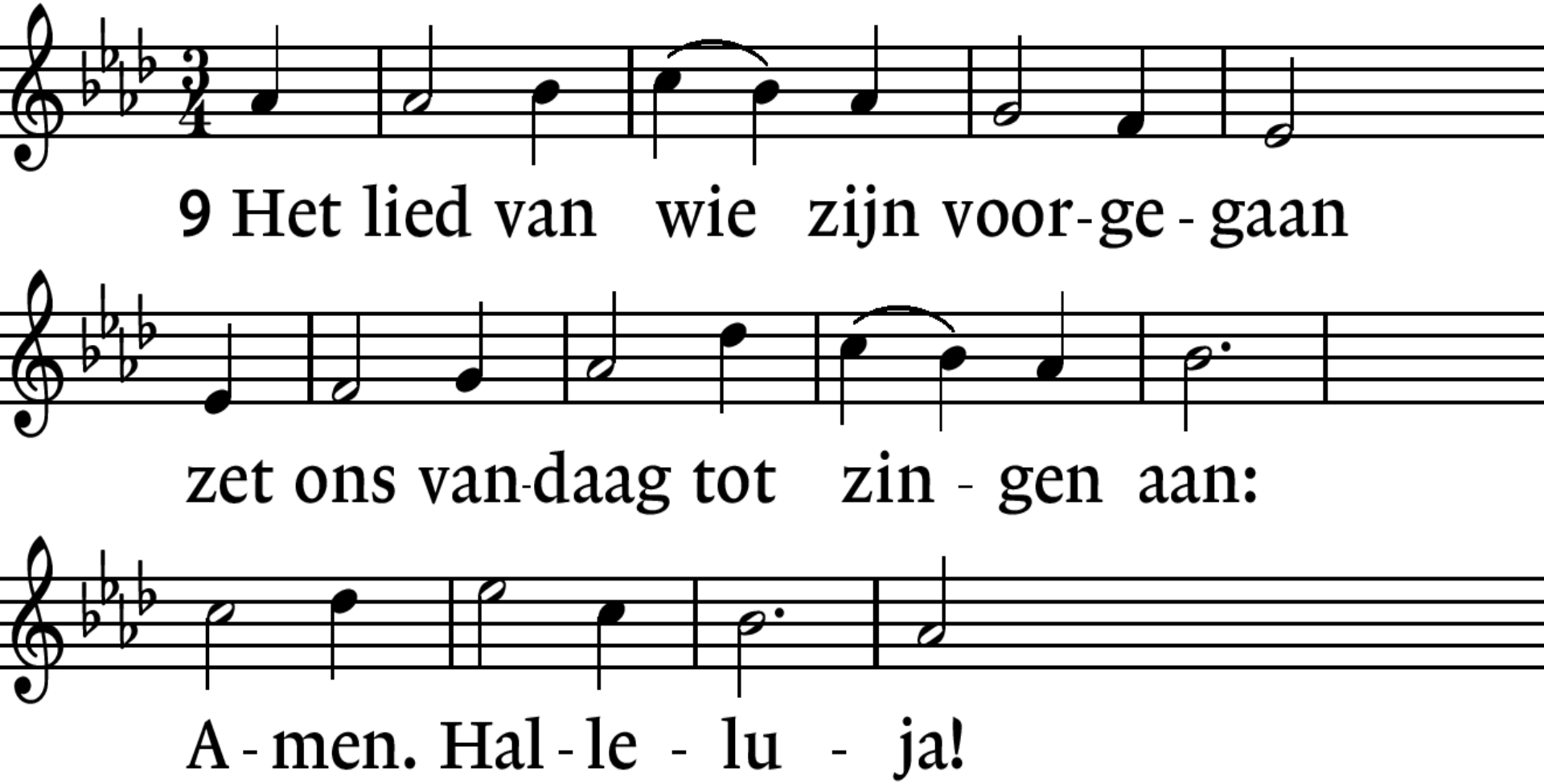

Lied 281 : 7, 8, 9, 10.

*

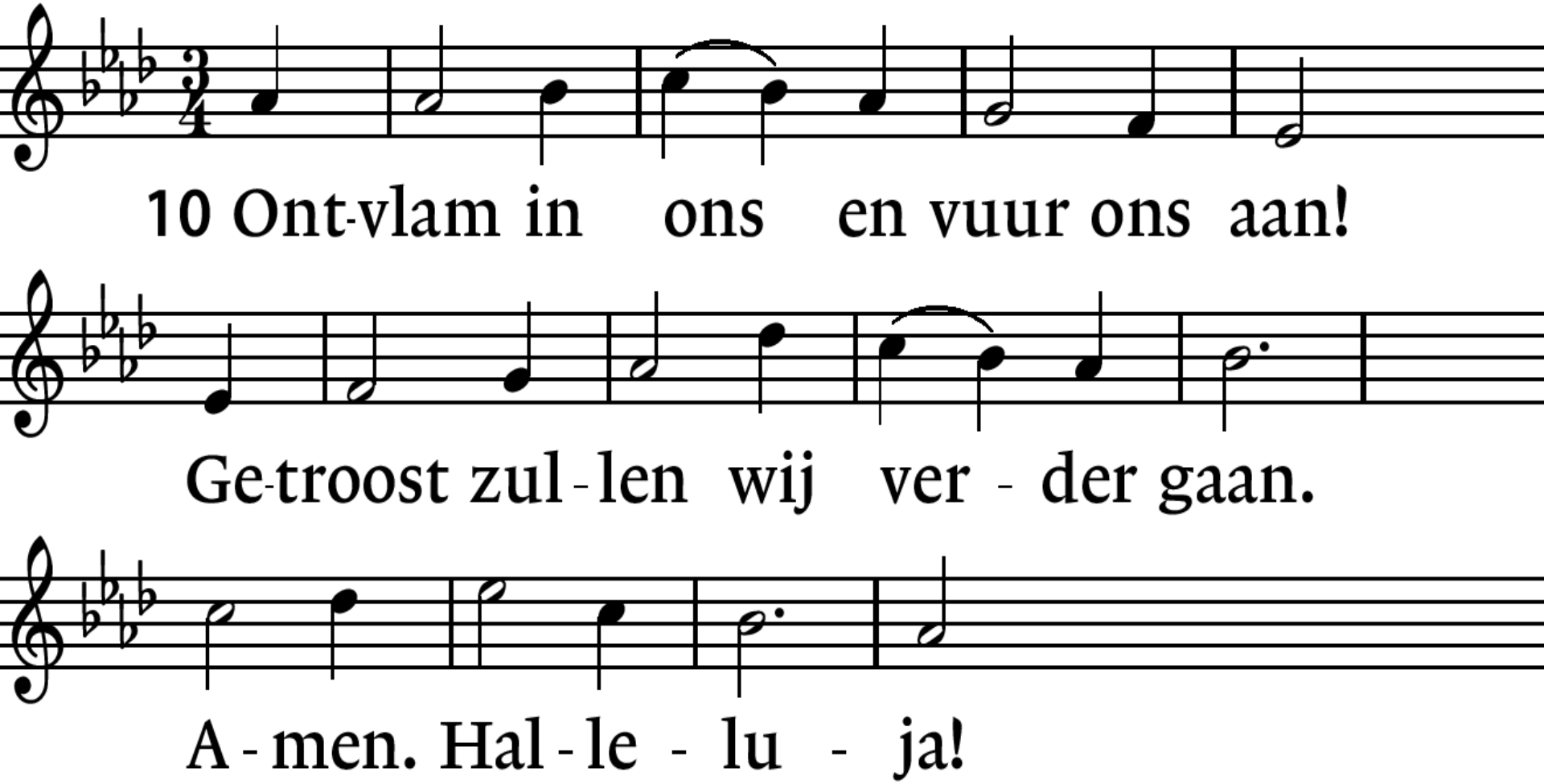

Lezing: 1 Koningen 19 : 8 - 13.

8 Elia stond op, en toen hij had gegeten en
gedronken liep hij, gesterkt door dit voedsel,
veertig dagen en veertig nachten
door de woestijn, tot hij bij de Horeb kwam,
de berg van God.
9 Daar ging hij een grot binnen
om er de nacht door te brengen.
Toen richtte de HEER zich tot hem
met de woorden: ‘Elia, wat doe je hier?’

Lezing: 1 Koningen 19 : 8 - 13.

10 Elia antwoordde:
‘Ik heb me met volle overgave ingezet voor
de HEER, de God van de hemelse machten,
maar de Israëlieten hebben uw verbond
met hen naast zich neergelegd,
uw altaren verwoest en uw profeten gedood.
Ik ben als enige overgebleven,
en nu hebben ze het ook op mijn leven voorzien.’

Lezing: 1 Koningen 19 : 8 - 13.

11 ‘Kom naar buiten,’ zei de HEER,
‘en treed hier op de berg voor Mij aan.’
En daar kwam de HEER voorbij.
Er ging een grote, krachtige windvlaag
voor de HEER uit, die de bergen spleet
en de rotsen aan stukken sloeg,
maar in die windvlaag
bevond de HEER zich niet.
Na de windvlaag kwam er een aardbeving,
maar in die aardbeving
bevond de HEER zich niet.

Lezing: 1 Koningen 19 : 8 - 13. *

12 Na de aardbeving was er vuur,
maar in dat vuur
bevond de HEER zich niet.
Na het vuur klonk het gefluister
van een zachte bries.
13 Toen Elia dat hoorde, sloeg hij zijn mantel
voor zijn gezicht. Hij kwam naar buiten en
ging in de opening van de grot staan.
Toen klonk een stem, die tegen hem zei:
‘Elia, wat doe je hier?’

Lied 283: 1. 2, 3, 4, 5.

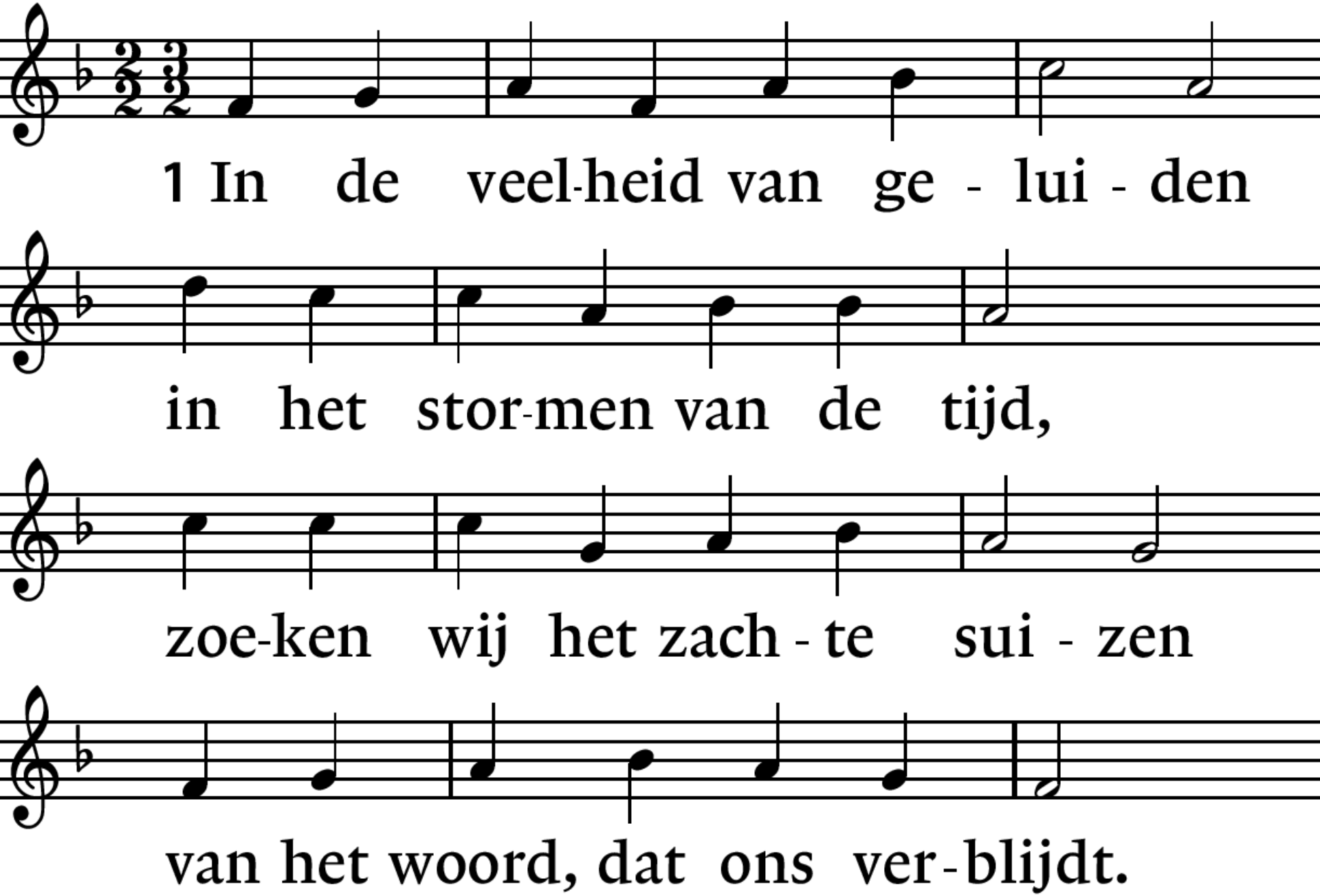

Lied 283: 1, 2. 3, 4, 5.

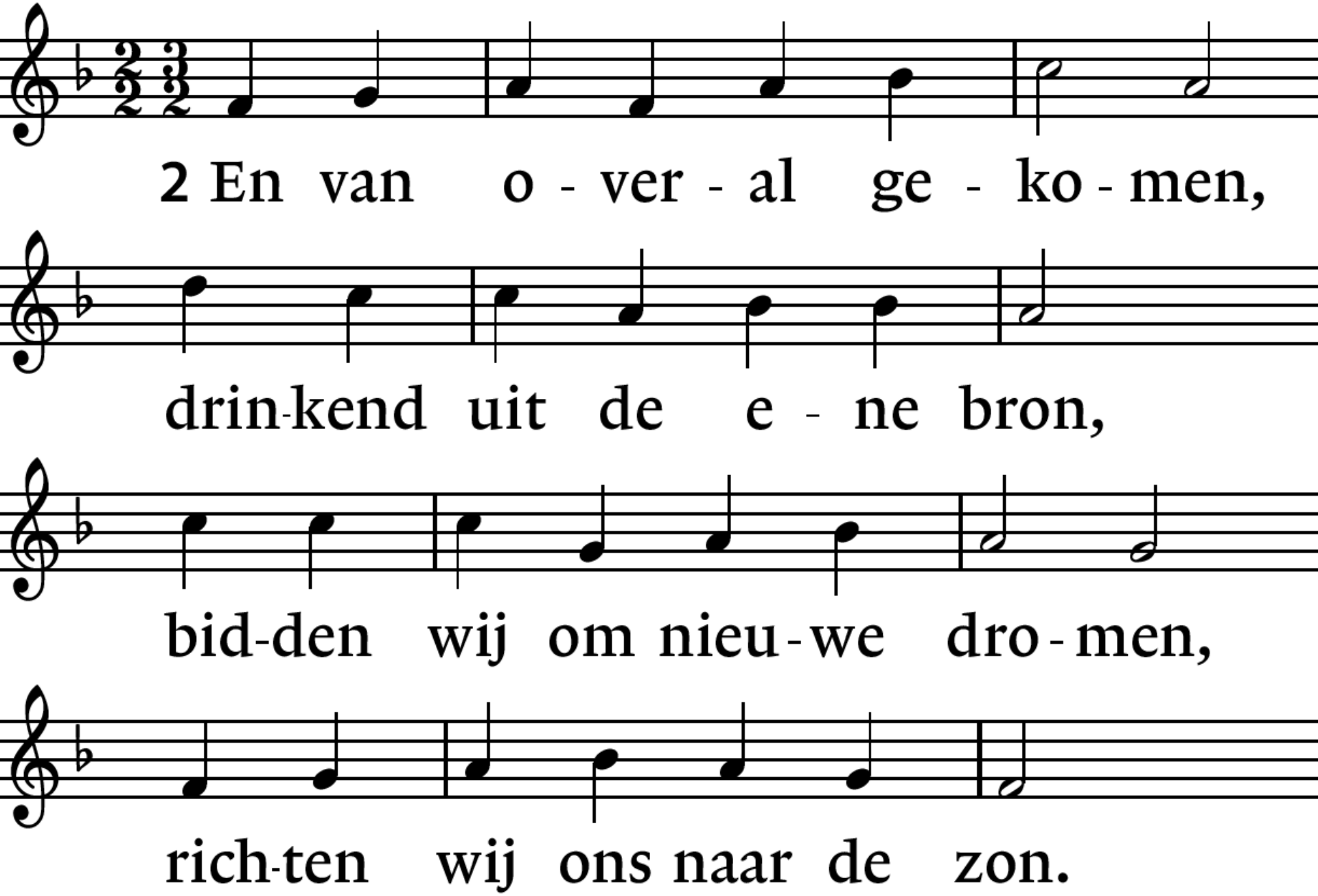

Lied 283: 1, 2, 3. 4, 5.

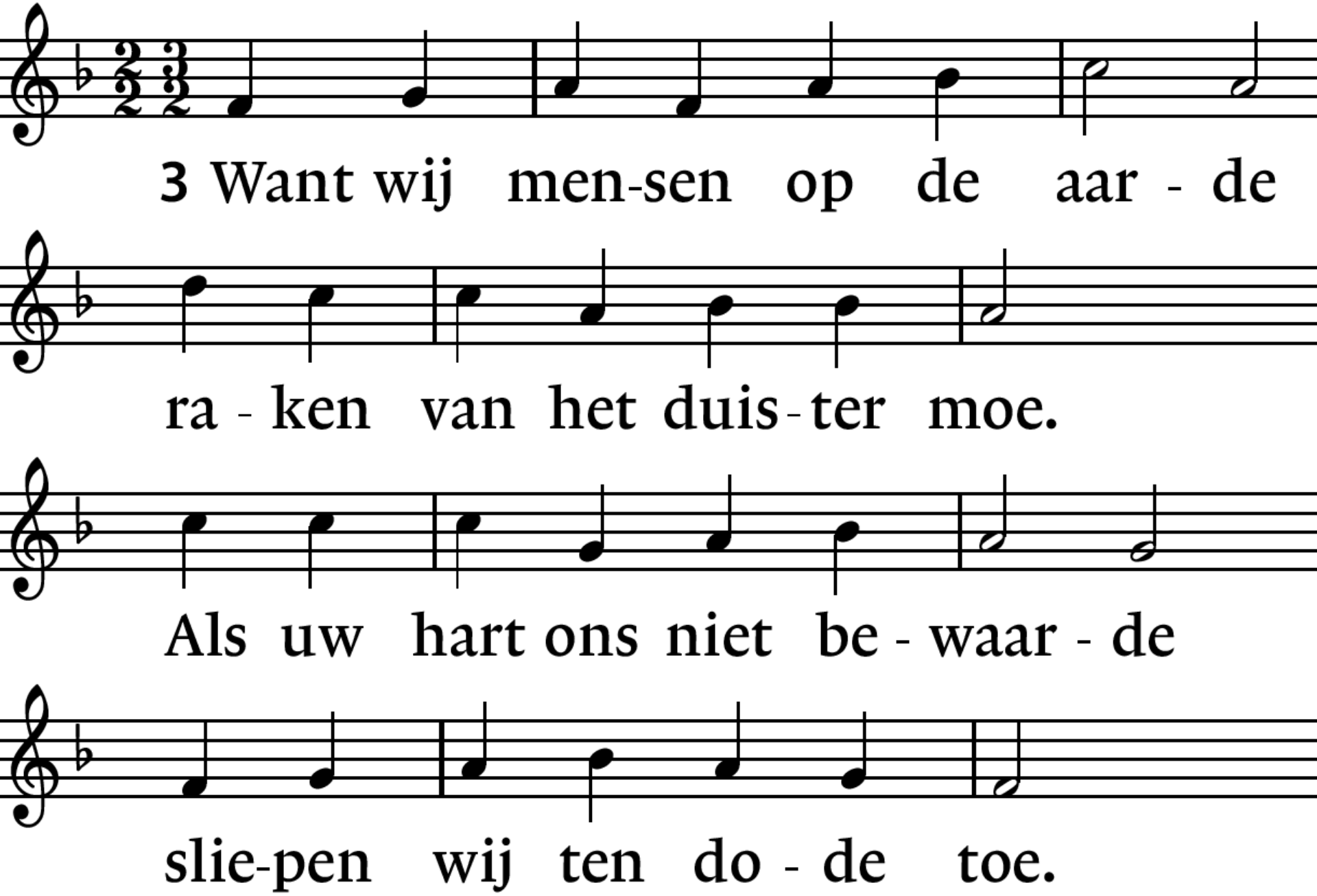

Lied 283: 1, 2, 3, 4. 5.

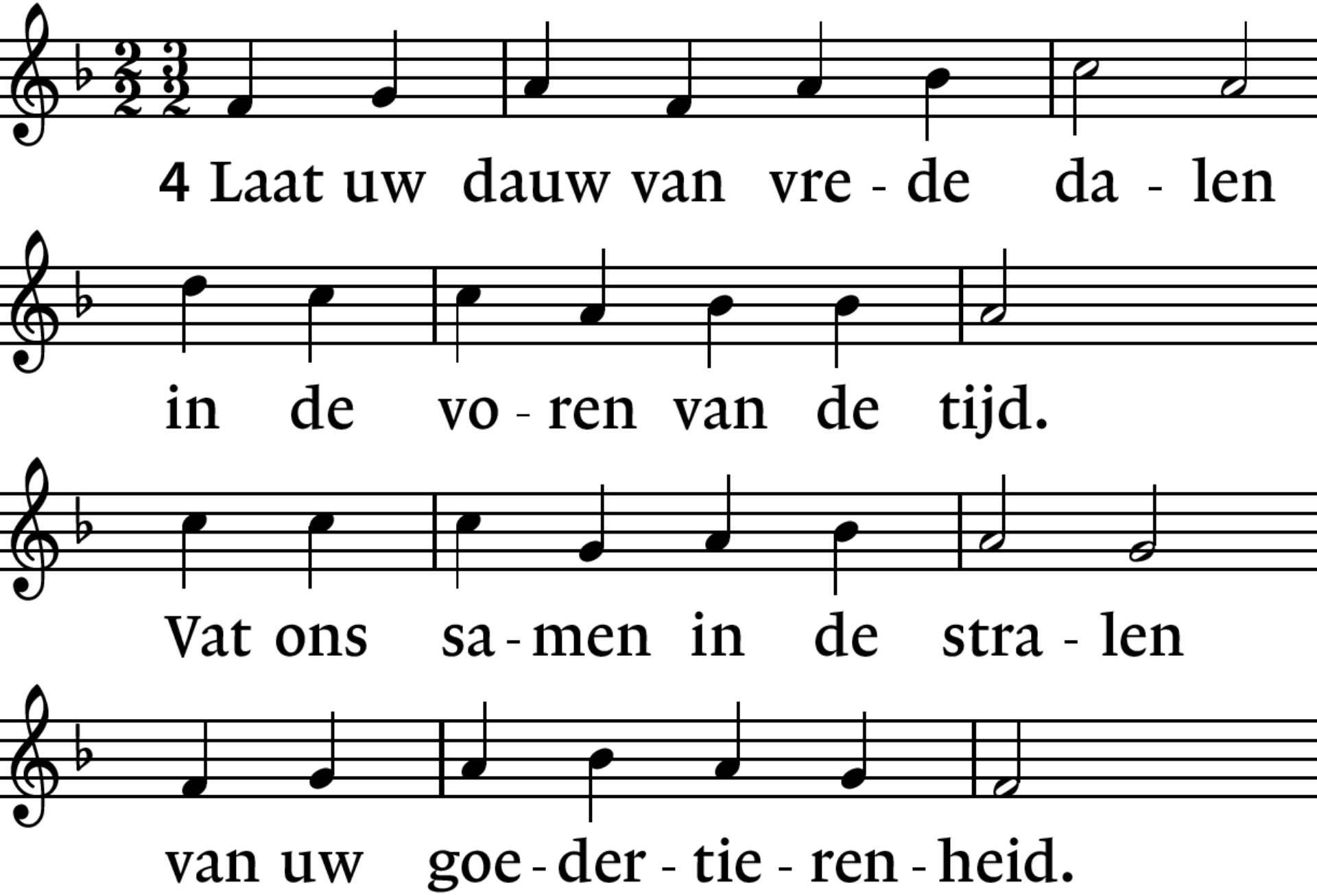

Lied 283: 1, 2, 3, 4, 5.

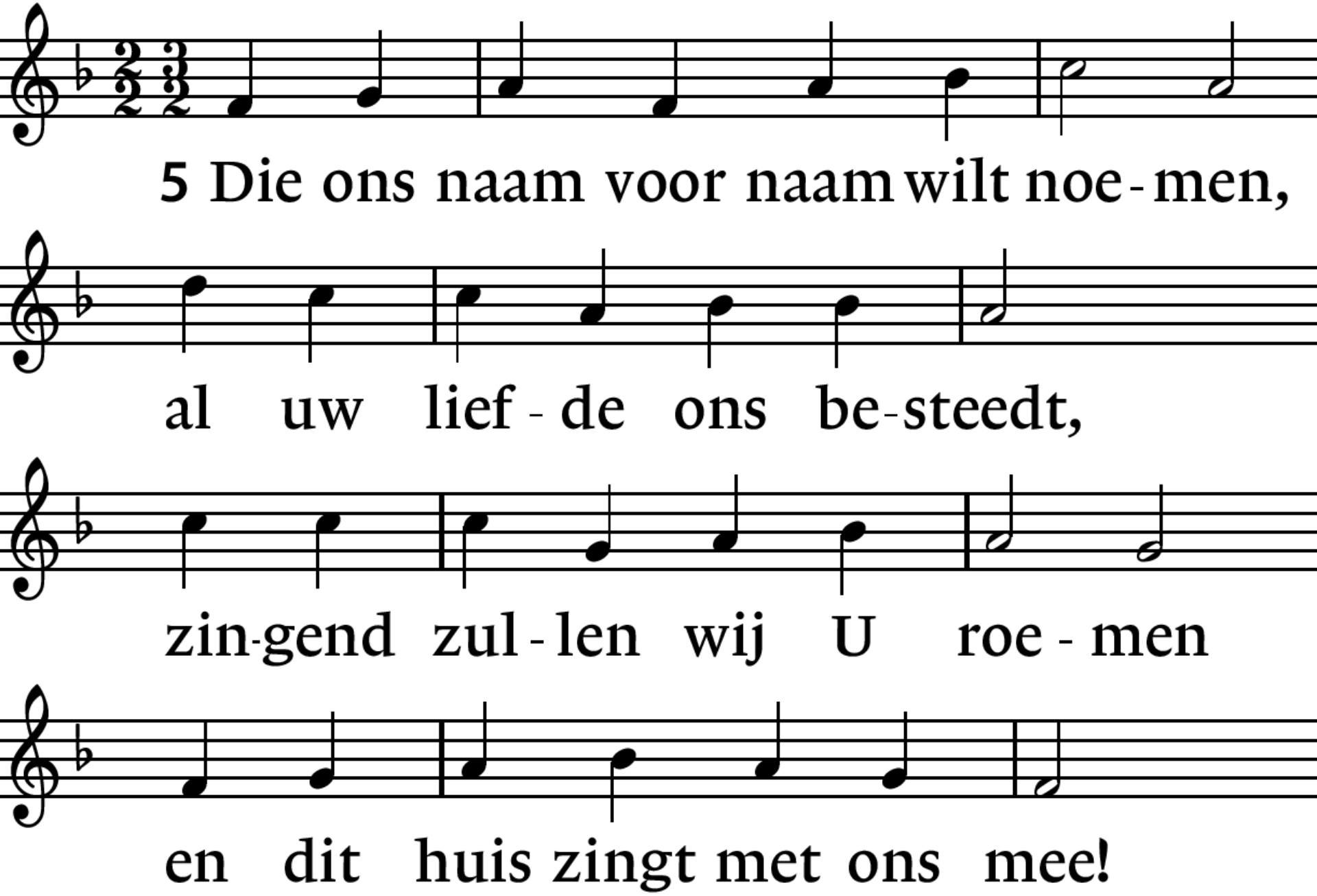

Lezing: Marcus 1 : 32 - 38.

32 ’s Avonds laat, toen de zon al was
ondergegaan, brachten de mensen
alle zieken en bezetenen naar Hem toe;
33 alle inwoners van de stad hadden zich
bij de deur van het huis verzameld.
34 Hij genas vele zieken van allerlei kwalen.
Ook dreef Hij veel demonen uit,
maar Hij stond ze niet toe om iets te zeggen,
want ze wisten wie Hij was.

Lezing: Marcus 1 : 32 - 38.

35 Vroeg in de ochtend,
toen het nog helemaal donker was,
stond Hij op, ging naar buiten
en liep naar een eenzame plek
om daar te bidden.
36 Maar Simon en de anderen die bij hem waren,
gingen Hem zoeken
37 en toen ze Hem gevonden hadden
zeiden ze tegen Hem:
‘Iedereen is naar U op zoek!’

Lezing: Marcus 1 : 32 - 38. *

38 Toen zei Hij:
‘Laten we ergens anders heen gaan,
naar de dorpen hier in de omtrek,
zodat Ik ook daar het goede nieuws
kan verkondigen.
Daarvoor ben Ik immers op weg gegaan.’

Lied 339c.

*

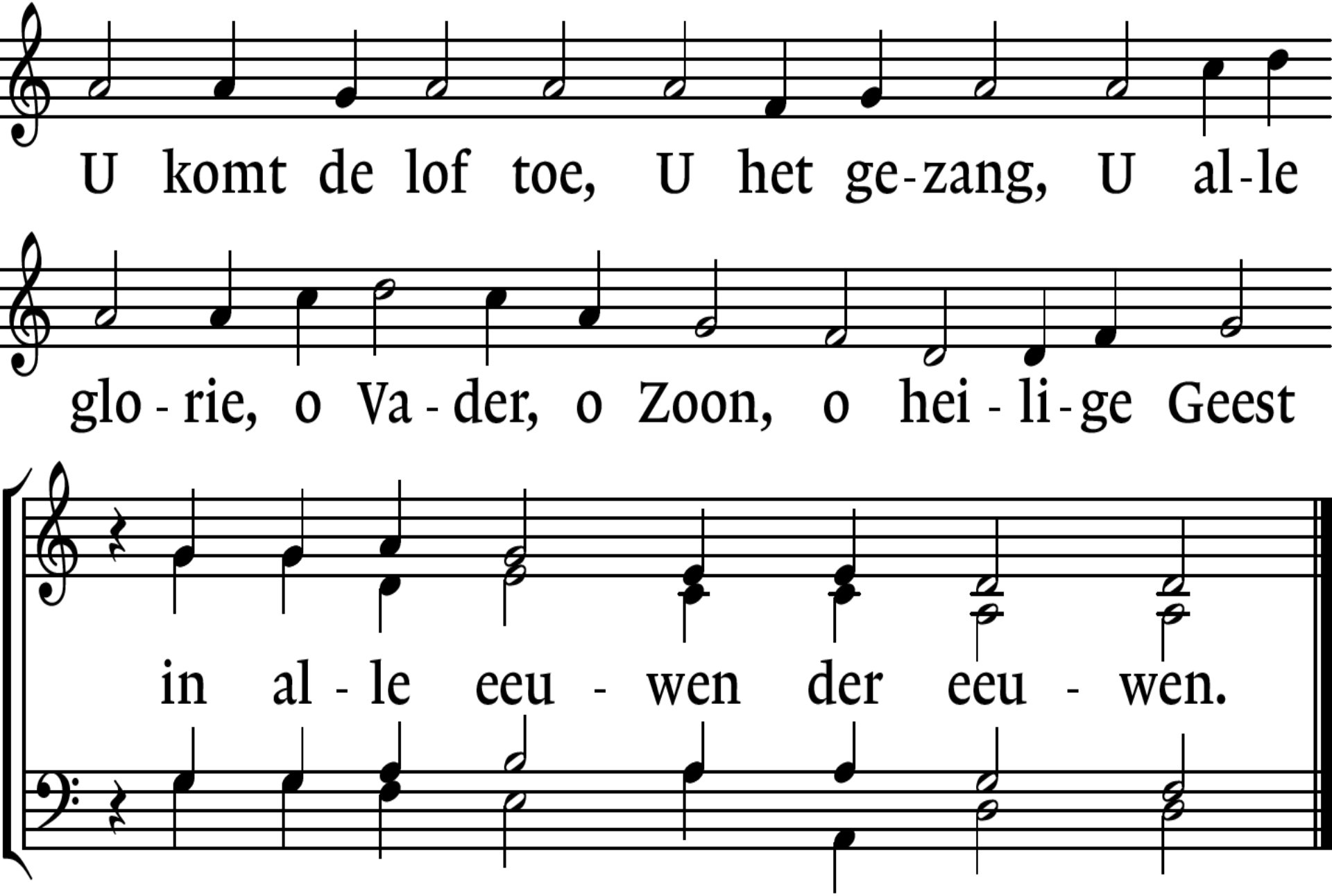
U komt de lof toe, U het ge-zang, U al-le
glo-rie, o Va-der, o Zoon, o hei-li-ge Geest
in al-le eeu-wen der eeu-wen.

Lied 918 : 1. 2, 3, 4.

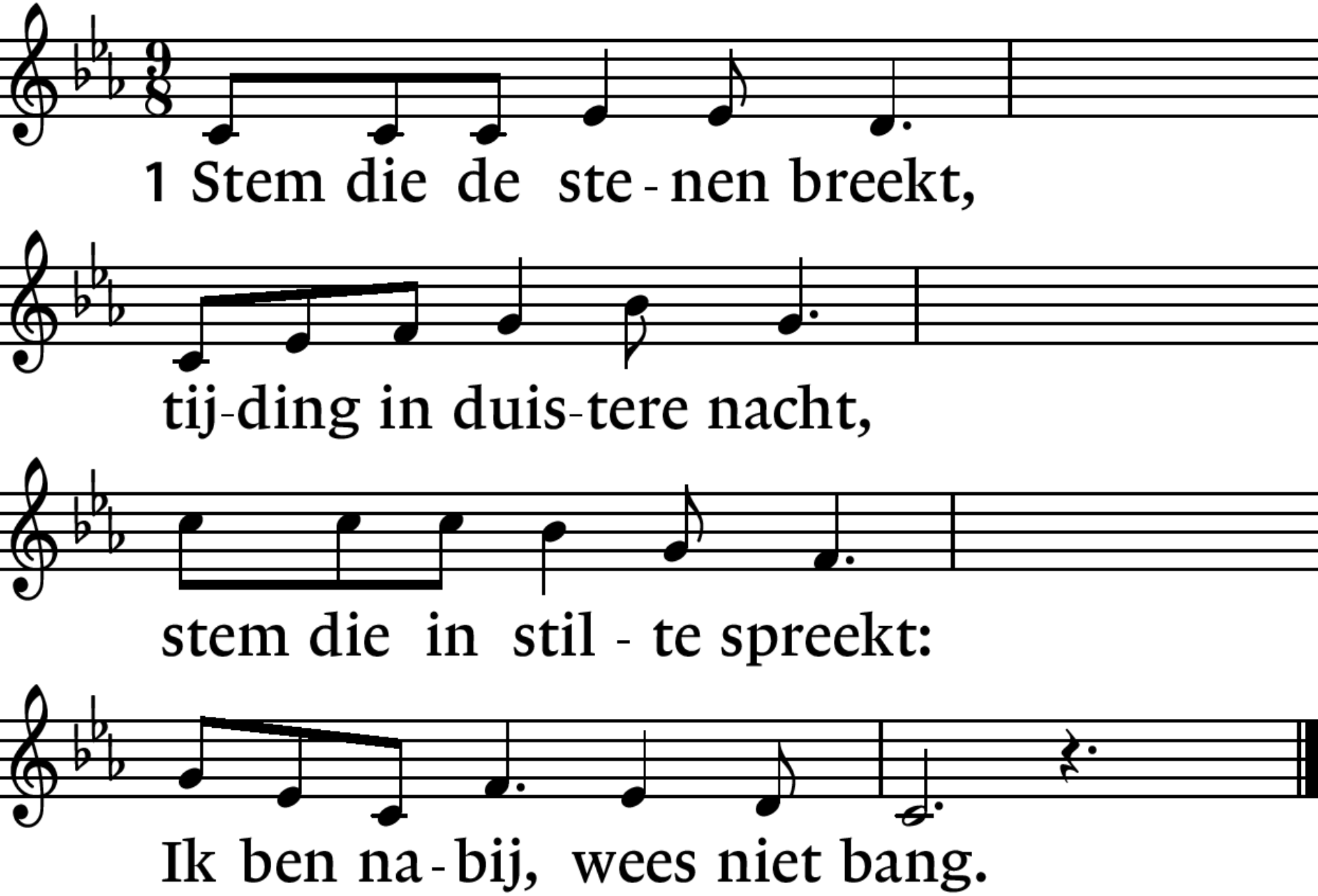

Lied 918 : 1, 2. 3, 4.

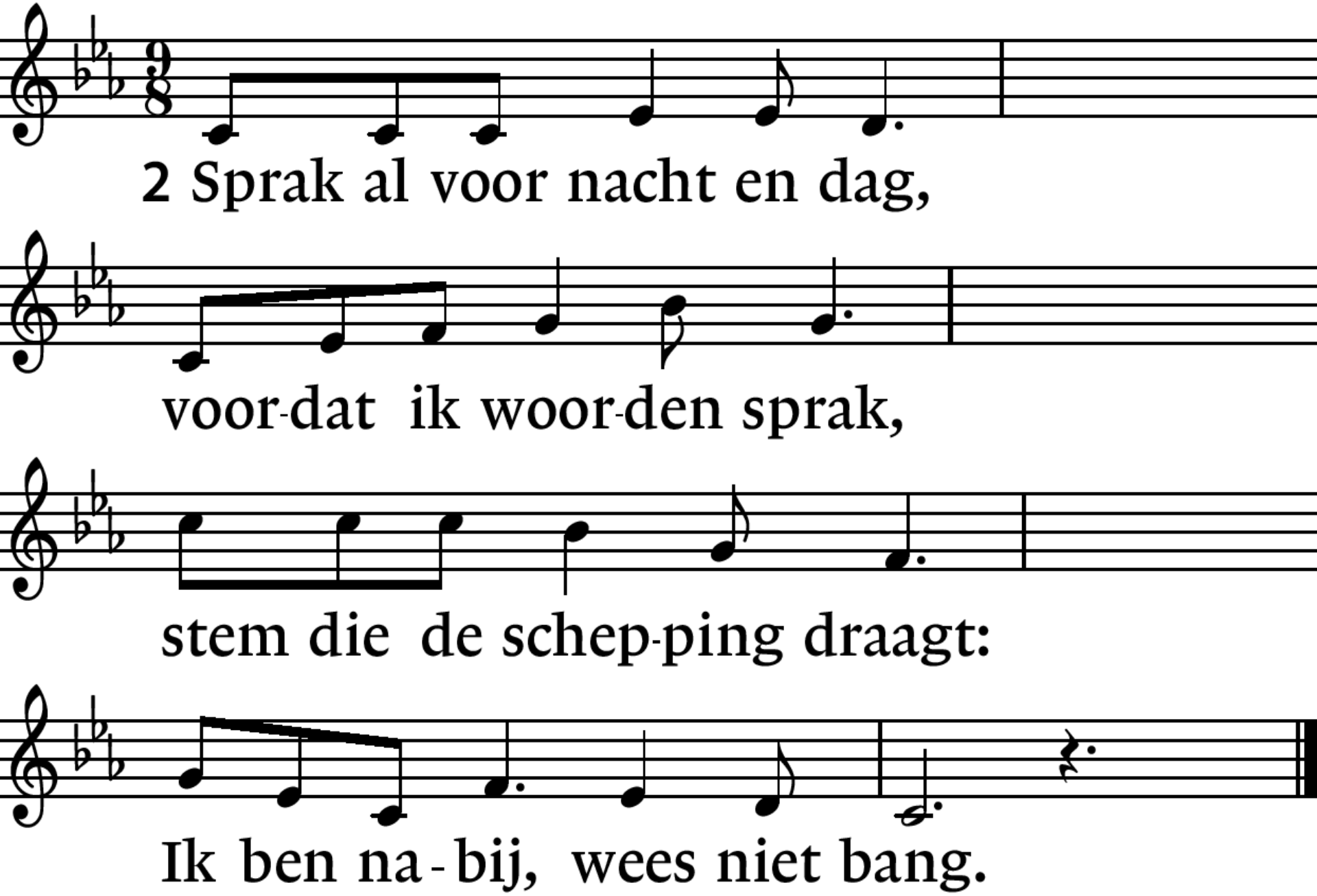

Lied 918 : 1, 2, 3. 4.

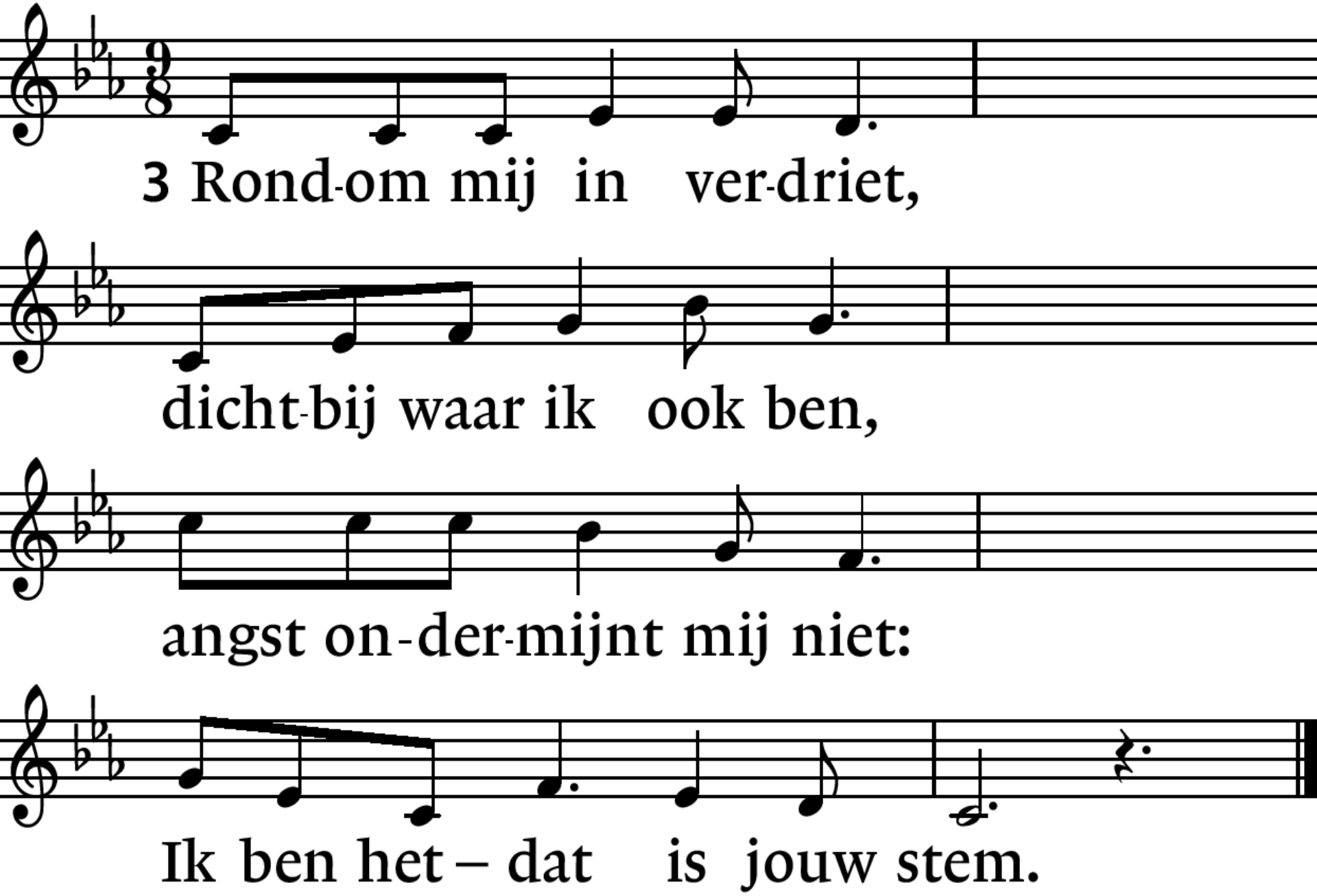

Lied 918 : 1, 2, 3, 4.

*

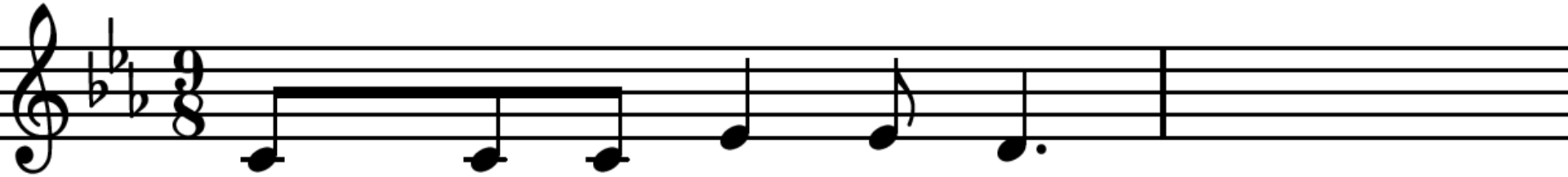

4 Mocht ik de leeg - te zien,

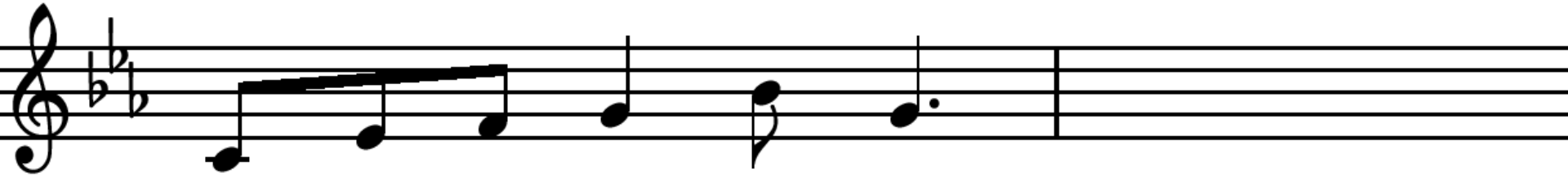

dan de - len wij ook die.

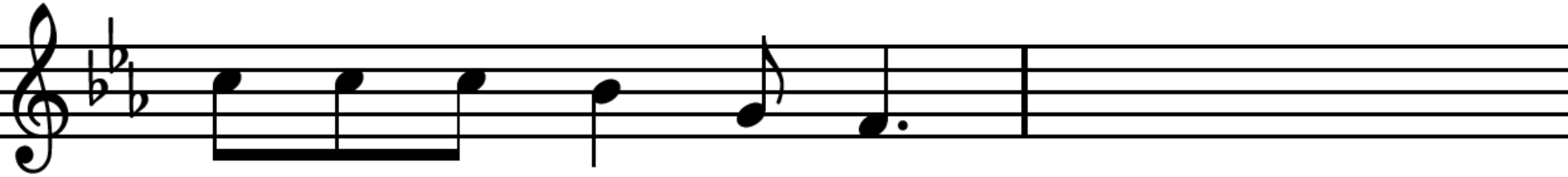

Ik zie en hoor je niet

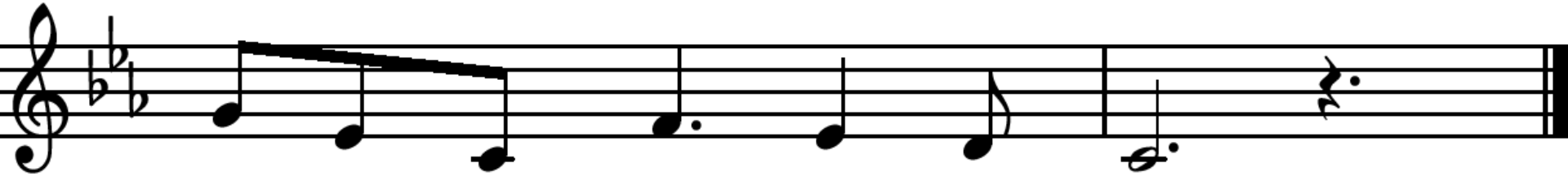

en ben niet bang: Jij bent hier.

Diaconale Collecte: NL65ABNA 0454 3147 01

Leergeld
Zeeuws-Vlaanderen

Collecte Kerkrentmeesterschap:
NL 35 RABO 0373 7266 51

Staande: Lied 905 : 1, 3, 4.

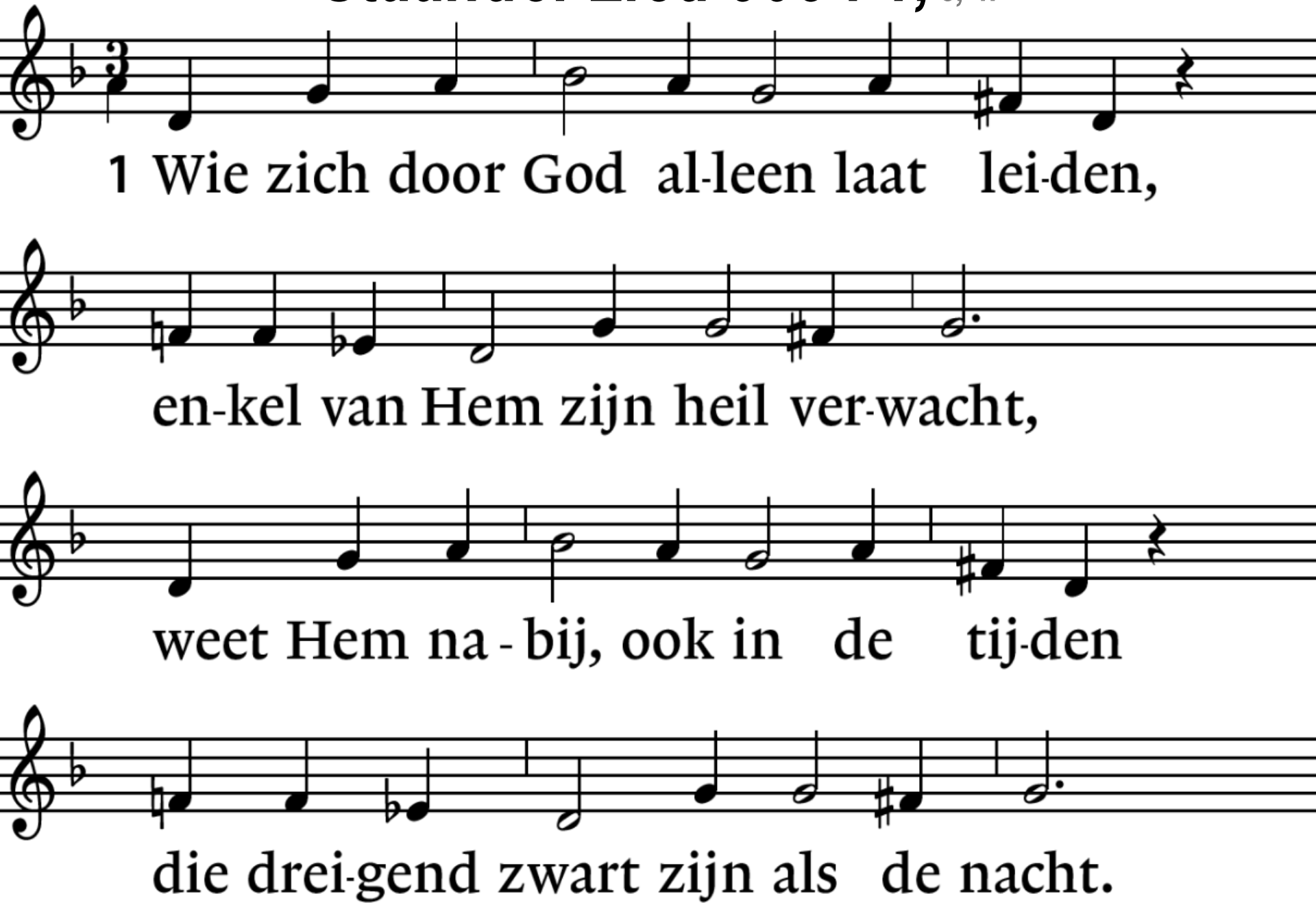

Staande: Lied 905 : 1. 3, 4.

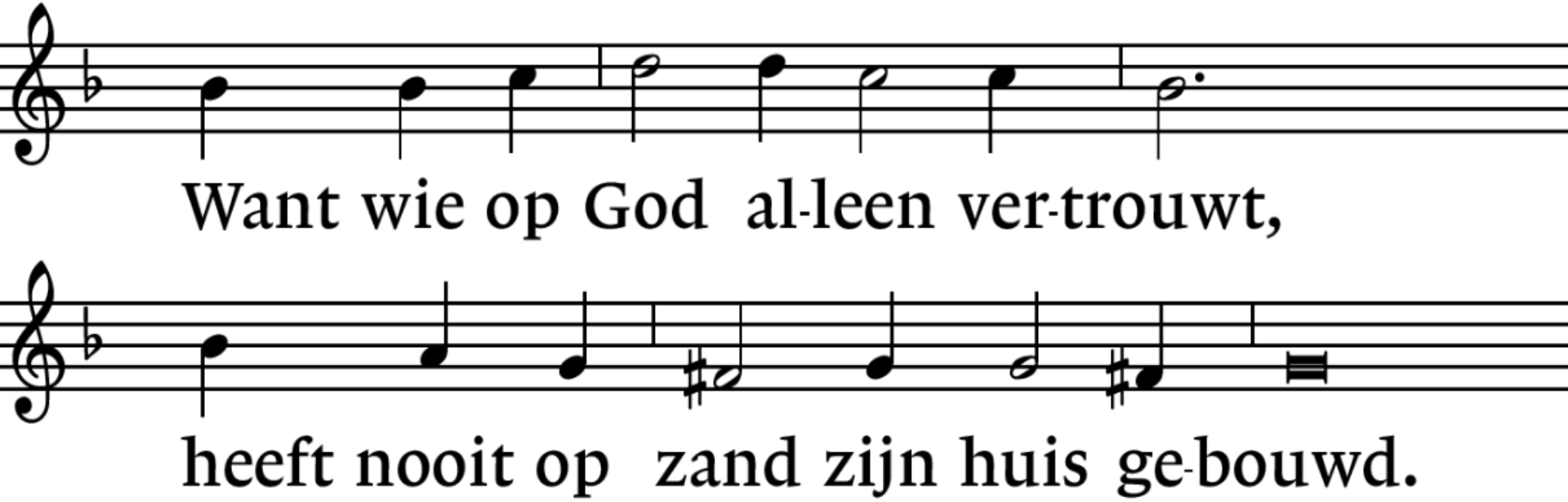

Staande: Lied 905 : 1, 3, 4.

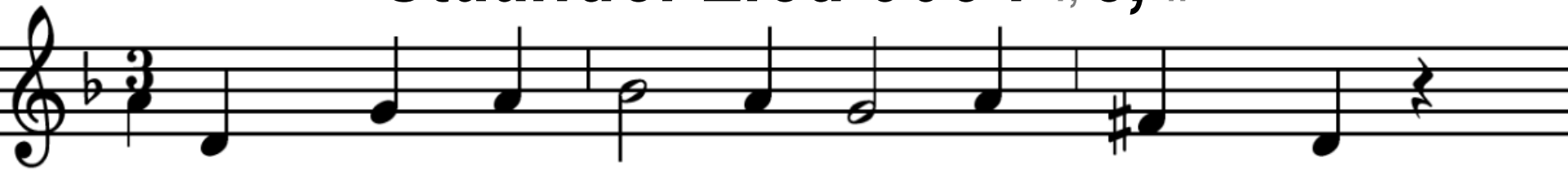

3 Laat dan uw stil - te ook uw kracht zijn

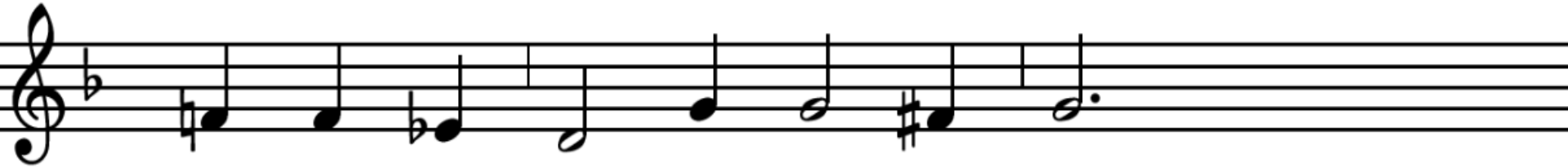

en leef uw le - ven op - ge-wekt.

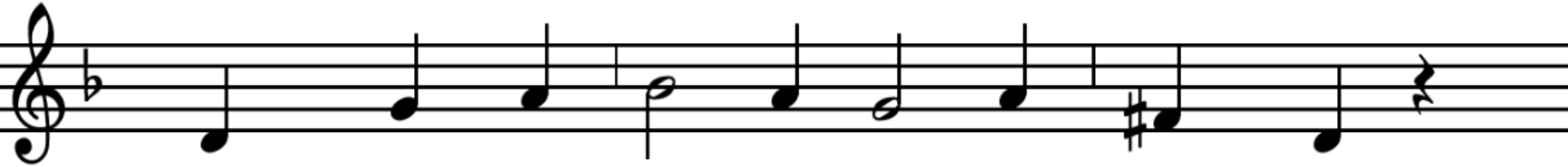

Laat Gods ge - na - de u ge - noeg zijn,

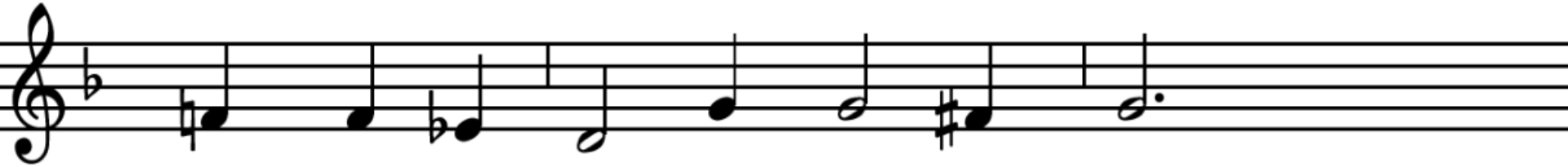

die voor u uit zijn spo-ren trekt.

Staande: Lied 905 : 1, 3. 4.

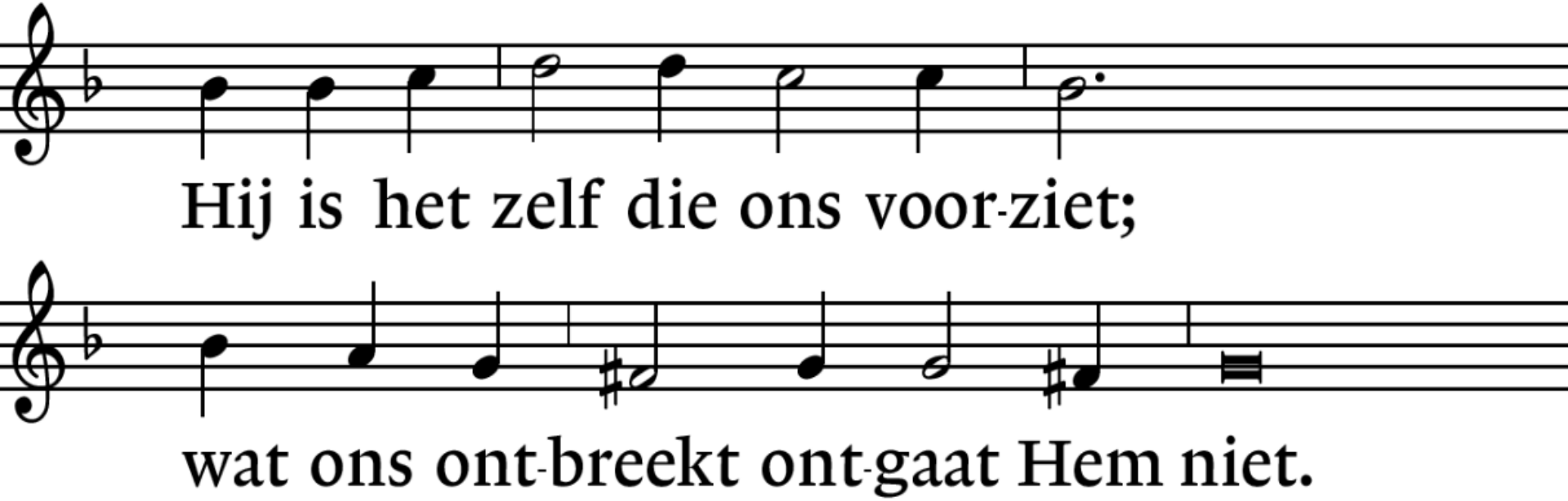

Staande: Lied 905 : 1, 3, 4,

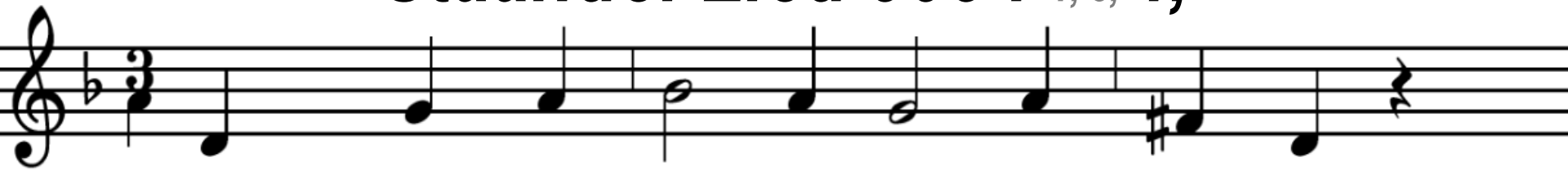

4 Zing maar en bid, en ga Gods we-gen,

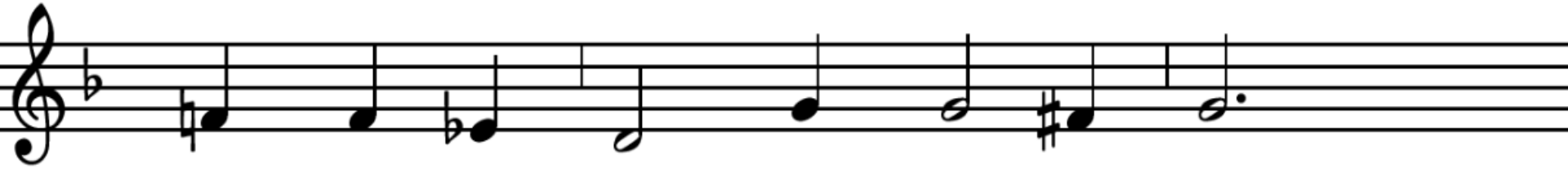

doe wat uw hand vindt om te doen.

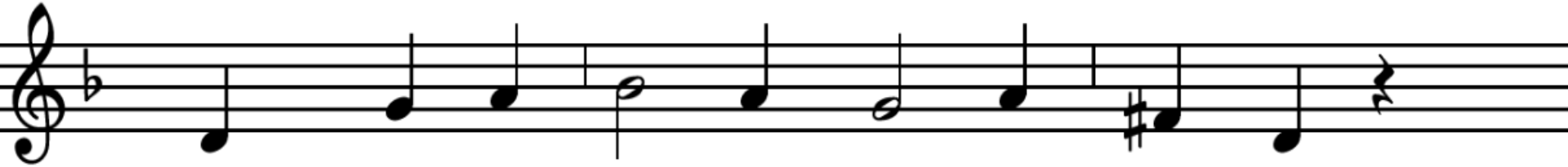

Weet dat de he-mel zelf u ze-gent,

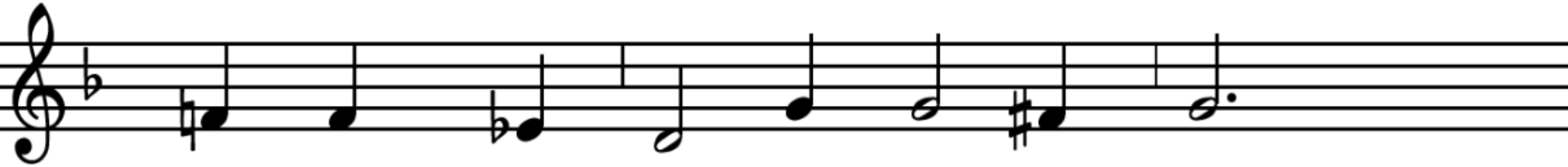

u brengt naar wei-den fris en groen.

Staande: Lied 905 : 1, 3, 4.

*

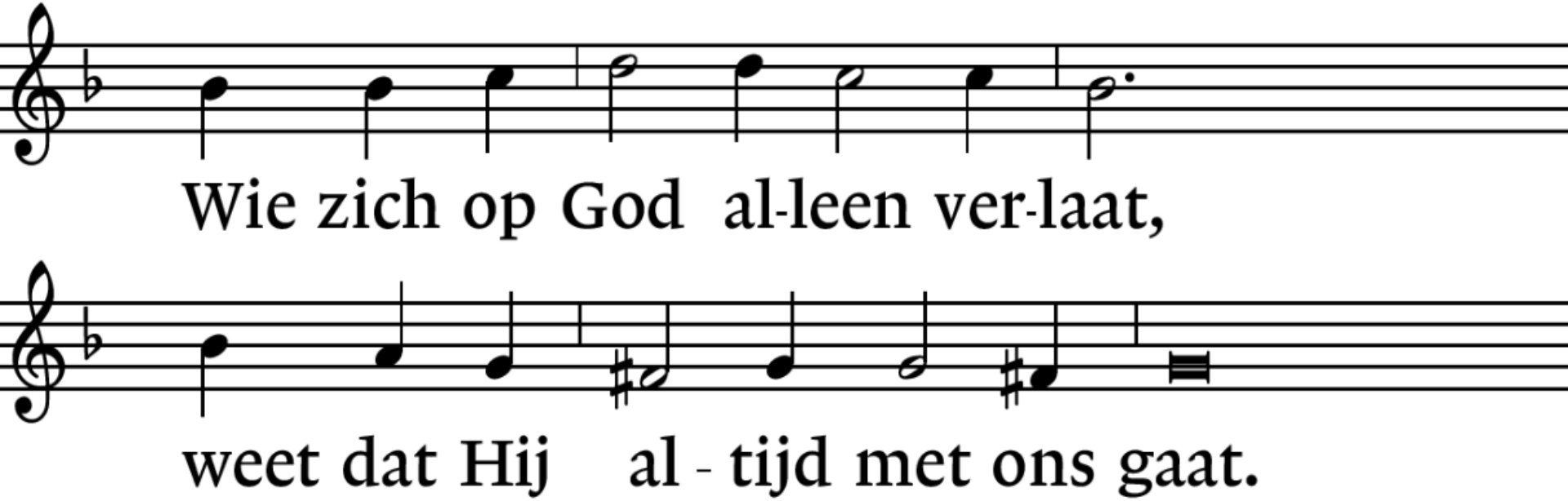

Staande: Lied 431c
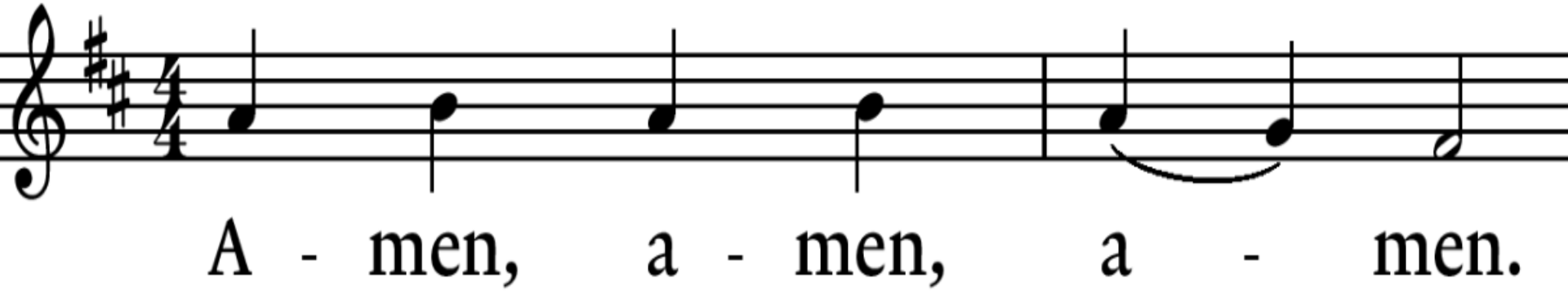
*