Protestantse Gemeente
De Westhoek te Sluis

22 januari 2023

Voorganger: Ds. Jielis Ende.

Thema: ‘Licht’

Protestantse Gemeente
De Westhoek te Sluis

Liturgie

Staande: Aanvangslied Lied 66 : 1, 3, 7.
Glorialied 867 : 1, 2.
Lezing: Psalm 139 : 1 - 12. Lied 886 : 1.
Lezing: Jesaja 9 : 1 - 6. Lied 482 : 1, 3.
Lezing: Matteüs 4 : 12 - 22. Lied 531 : 1, 3.
Lied 513 : 1, 2, 3, 4.
Staande: Slotlied Lied 416 : 1, 2, 3, 4.

Protestantse Gemeente
De Westhoek te Sluis

Agenda

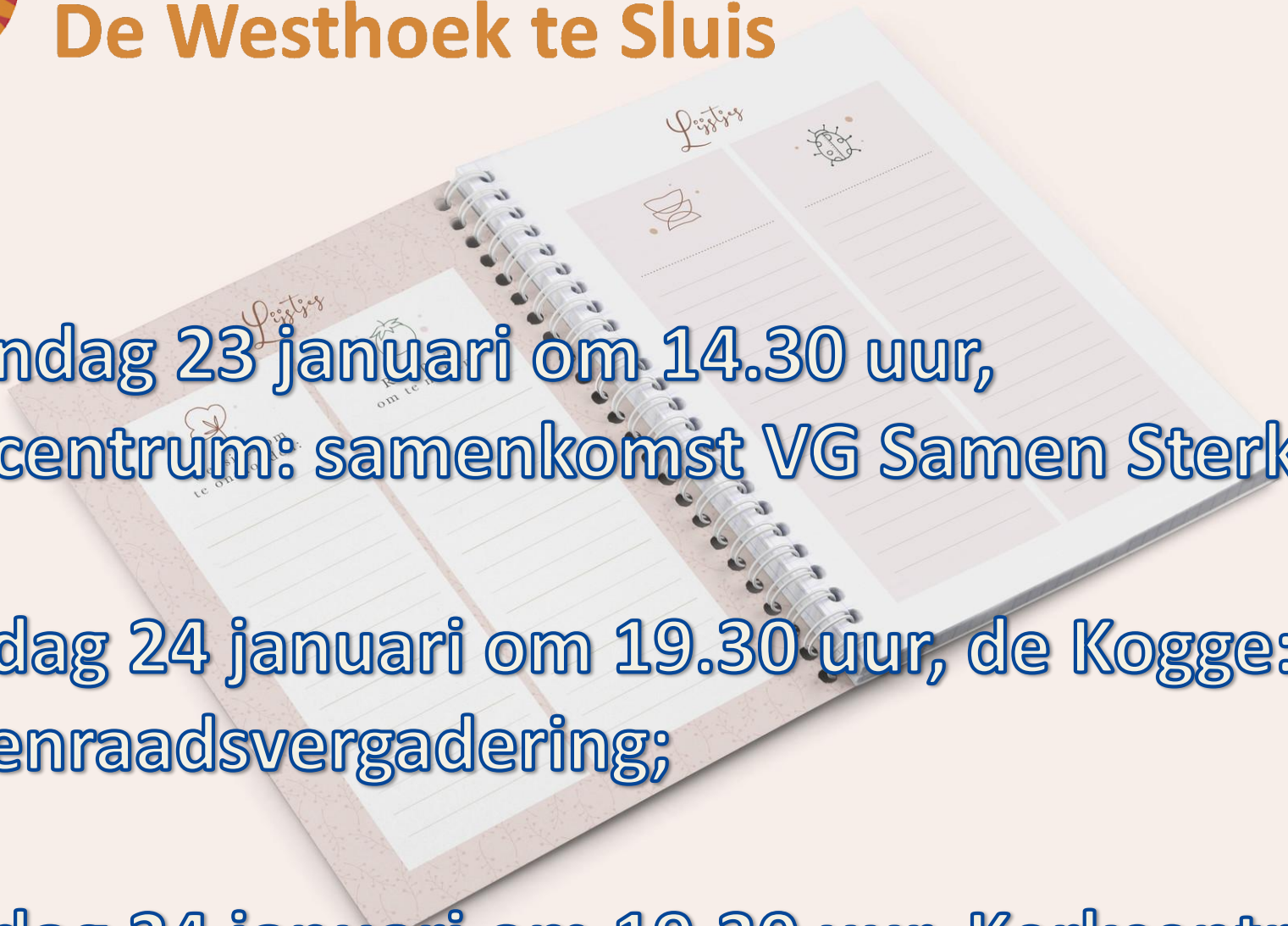

Maandag 23 januari om 14.30 uur, Kerkcentrum: samenkomst VG Samen Sterk;

Dinsdag 24 januari om 19.30 uur, de Kogge: kerkenraadsvergadering;

Dinsdag 24 januari om 19.30 uur, Kerkcentrum: repetitie Grenzeloos;

Protestantse Gemeente
De Westhoek te Sluis

Agenda

Woensdag 25 januari van 9.30-11.30 uur, Kerkcentrum: Open Kerken;

Woensdag 25 januari om 20.00 uur, Inleveren kopij kerkblad de Westhoek;

Donderdag 26 januari 20.00 uur, Kerkcentrum: Op Verhaal komen, contextueel bijbellezen.

Protestantse Gemeente
De Westhoek te Sluis

Agenda

ZONDAG 29 JANUARI 2023 OM 10.00 UUR
KERKDIENST IN 'DE KOGGE' TE SLUIS
Voorganger: mw. E. Reijnhoudt-Kaland

Voor vervoer:
vertrek bij de Open Haven om 9.30 uur

Protestantse Gemeente
De Westhoek te Sluis

Zending, Werelddiaconaat en Ontwikkelingssamenwerking
ZEELAND

SOEPACTIE

11 februari 2023

Protestantse Gemeente
De Westhoek te Sluis

Zending, Werelddiaconaat en Ontwikkelingssamenwerking
ZEELAND

U kunt kiezen uit

Erwtensoep met worst, vegetarische erwtensoep of

Tomatensoep met balletjes

Prijs: € 5.- per liter

Te bestellen tot uiterlijk 7 februari 2023

Per email: lorierboon@zeelandnet.nl

Of per telefoon: 0117 453503

U kunt de soep afhalen bij het Kerkcentrum in Oostburg.

Als dat moeilijk is wordt het thuisbezorgd.

De opbrengst is bestemd voor de kliniek van King'ori in Tanzania.

JOTA

Agenda

Woensdag 25 januari 12:30 uur: winterlunch en verhalen vertellen

Donderdag 26 januari 13 - 16 uur: conversatieles Nederlands

Donderdag 26 januari 18 uur: JOTA-aan-tafel

Vrijdag 27 januari 10:30: wandelen op vrijdag

Zaterdag 28 januari 10 - 12 uur: JOTA-reparatie

Protestantse Gemeente
De Westhoek te Sluis

22 januari 2023

Voorganger: Ds. Jielis Ende.

Thema: ‘Licht’

Bloemengroet:
mevrouw de Hullu - Poissonnier,
mevrouw van de Luijster - Vasseur.

Lied 66 : 1, 3, 7.

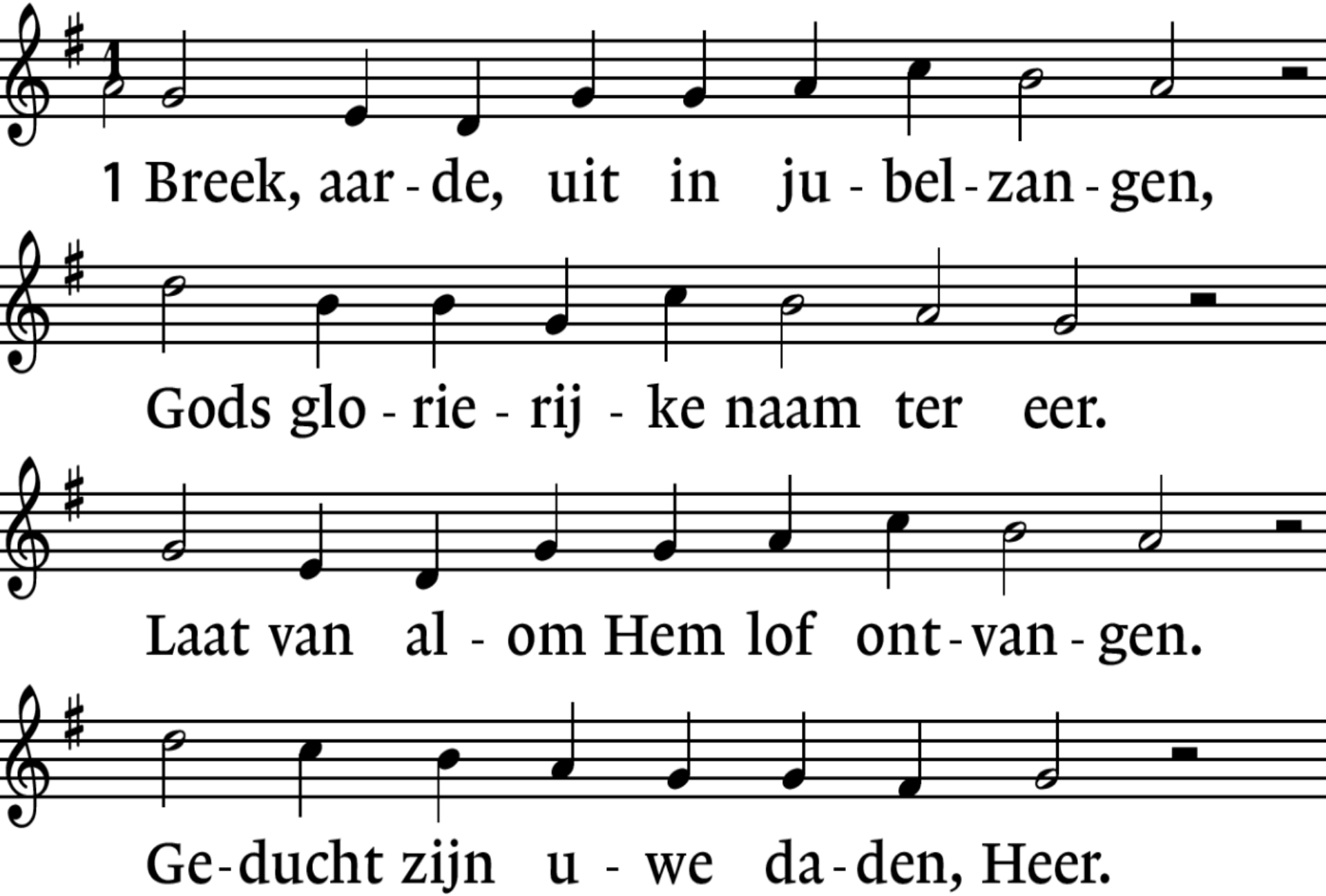
1 Breek, aar - de, uit in ju - bel - zan - gen,
Gods glo - rie - rij - ke naam ter eer.
Laat van al - om Hem lof ont - van - gen.
Ge - ducht zijn u - we da - den, Heer.

Lied 66 : 1. 3, 7.

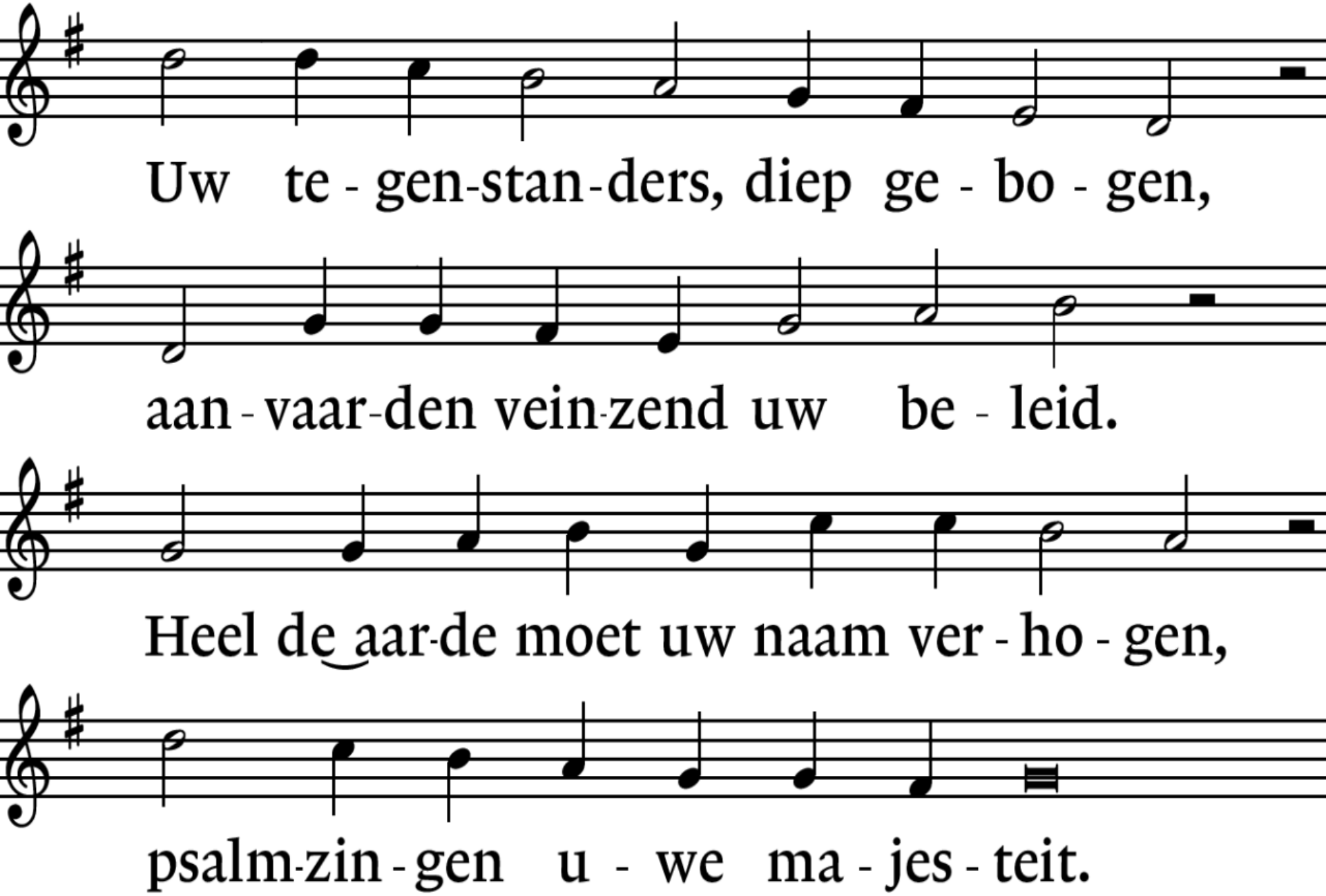
Uw te - gen-stan-ders, diep ge - bo - gen,
aan - vaar-den vein-zend uw be - leid.
Heel de aar-de moet uw naam ver - ho - gen,
psalm-zin - gen u - we ma - jes - teit.

Lied 66 : 1, 3, 7.

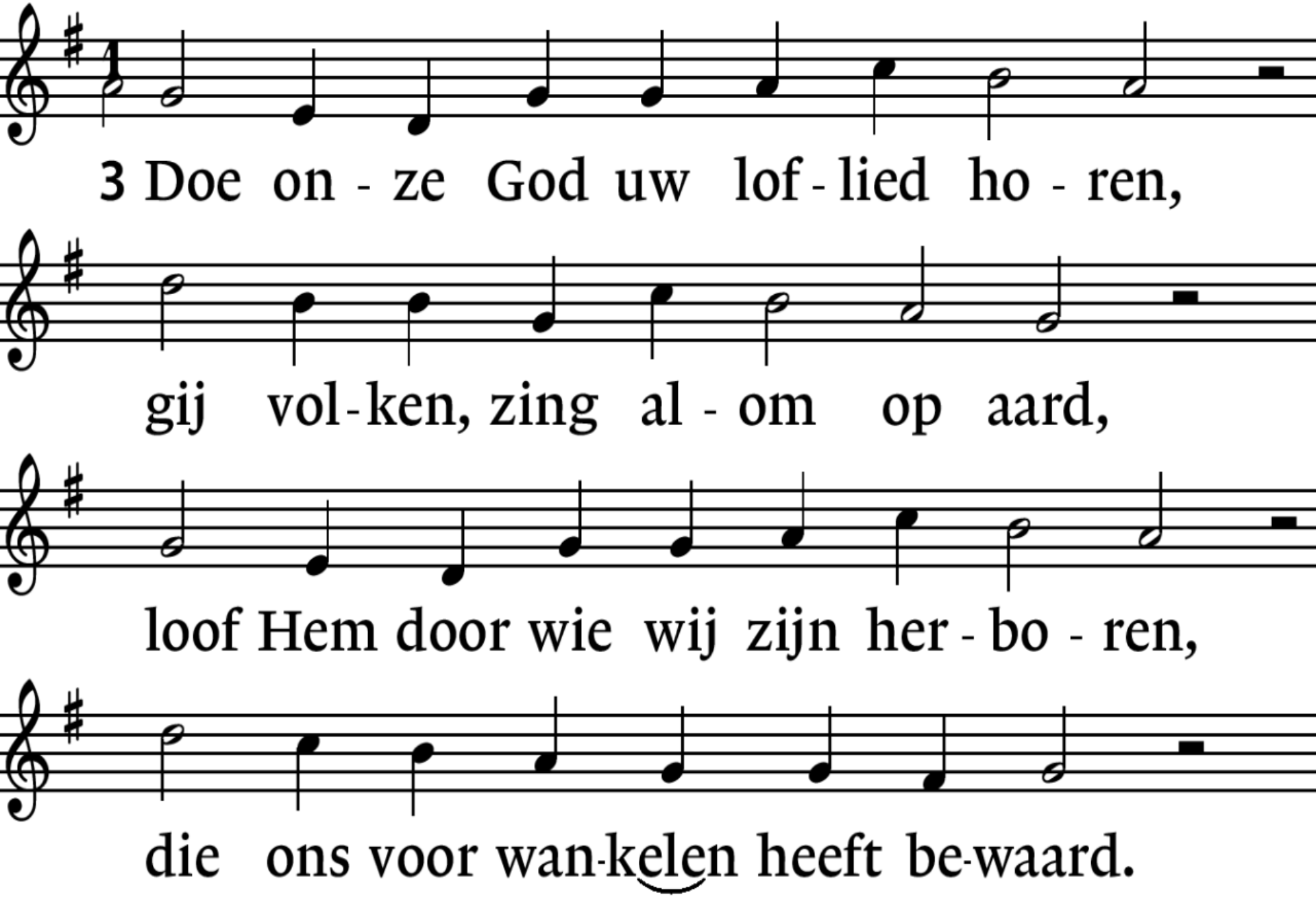
3 Doe on - ze God uw lof - lied ho - ren,
gij vol - ken, zing al - om op aard,
loof Hem door wie wij zijn her - bo - ren,
die ons voor wan - kelen heeft be - waard.

Lied 66 : 1, 3. 7.

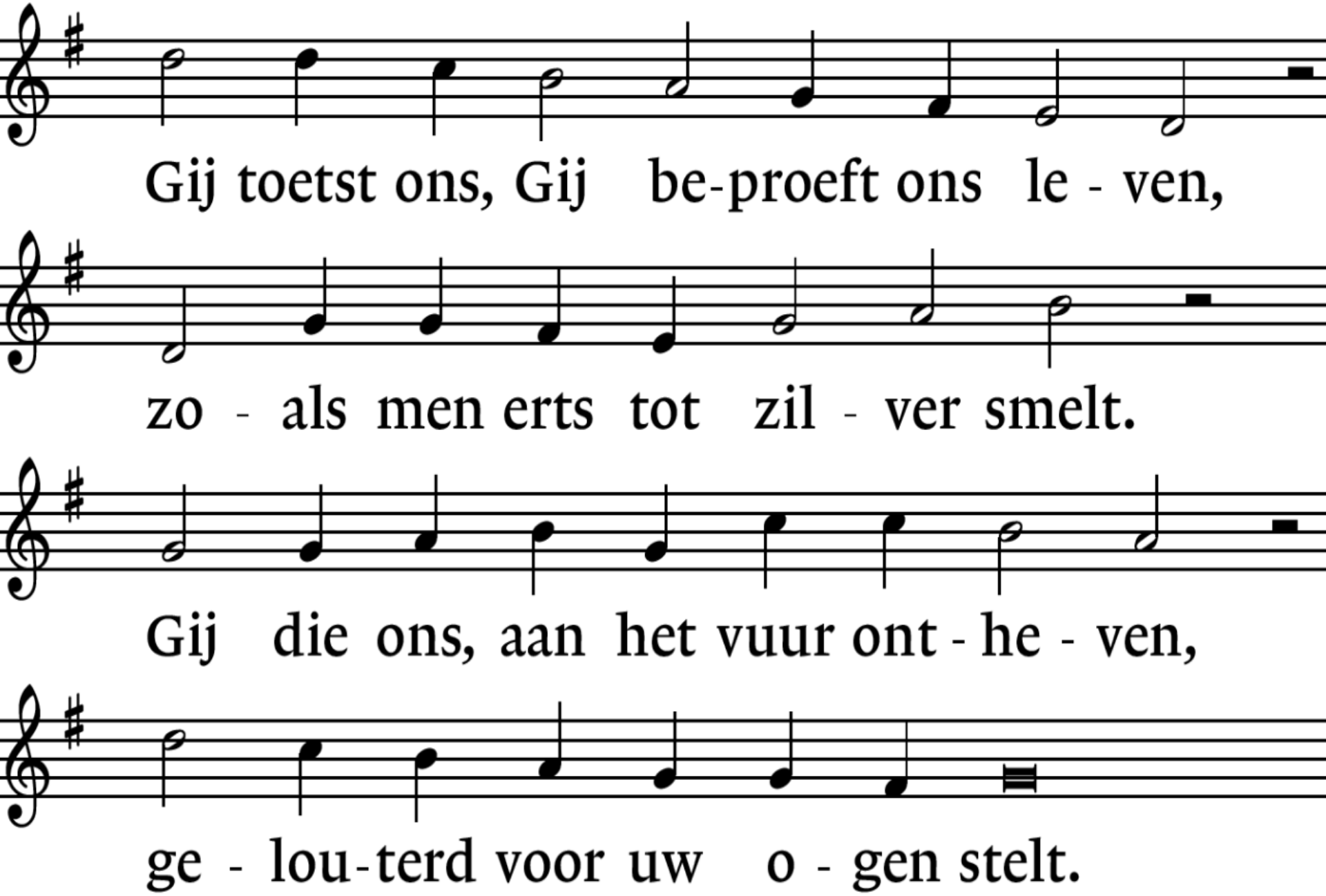
Gij toetst ons, Gij be-proeft ons le - ven,
zo - als men erts tot zil - ver smelt.
Gij die ons, aan het vuur ont - he - ven,
ge - lou-terd voor uw o - gen stelt.

Lied 66 : 1, 3, 7.

*

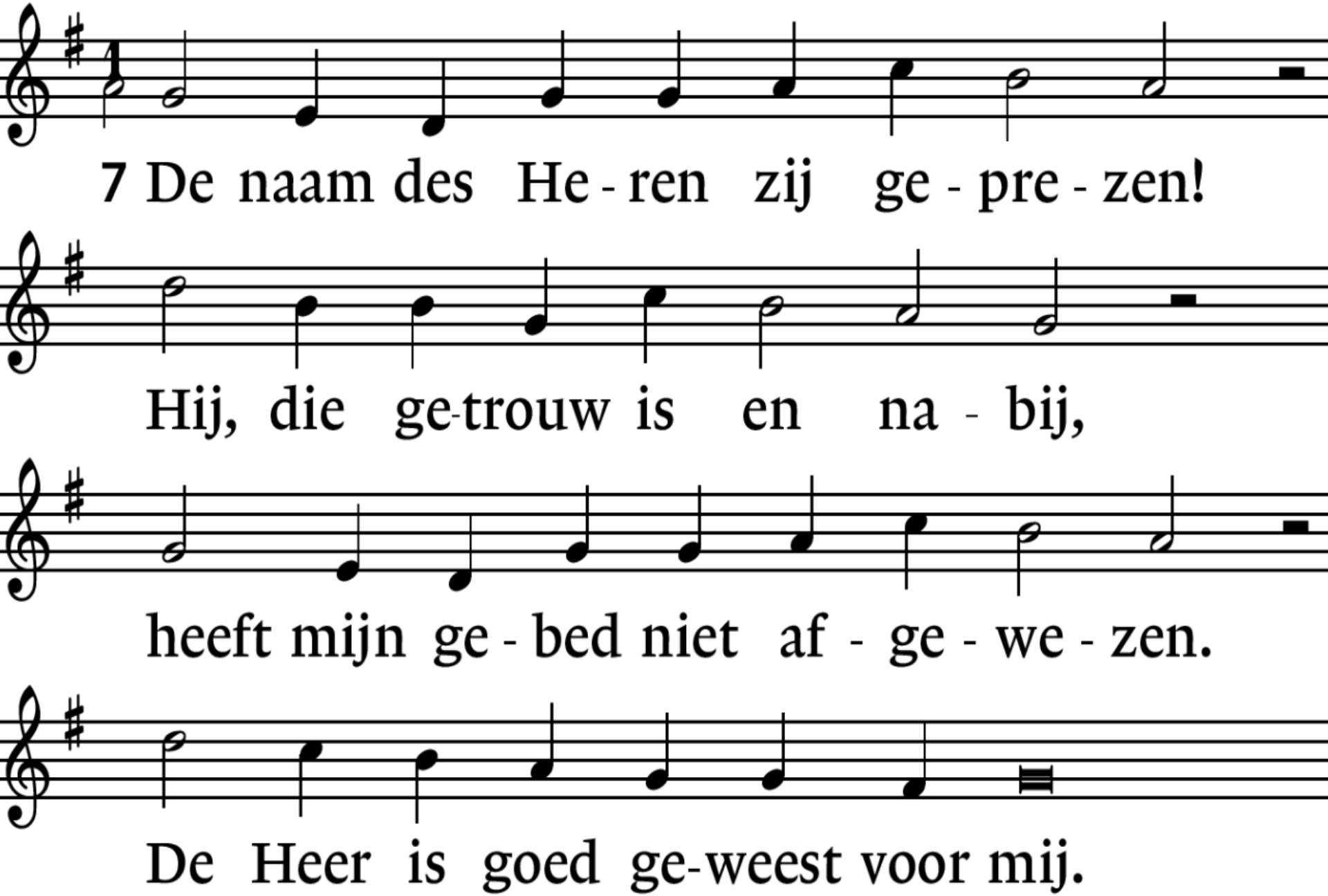
7 De naam des He - ren zij ge - pre - zen!
Hij, die ge-trouw is en na - bij,
heeft mijn ge - bed niet af - ge - we - zen.
De Heer is goed ge-weest voor mij.

Lied 867 : 1, 2.

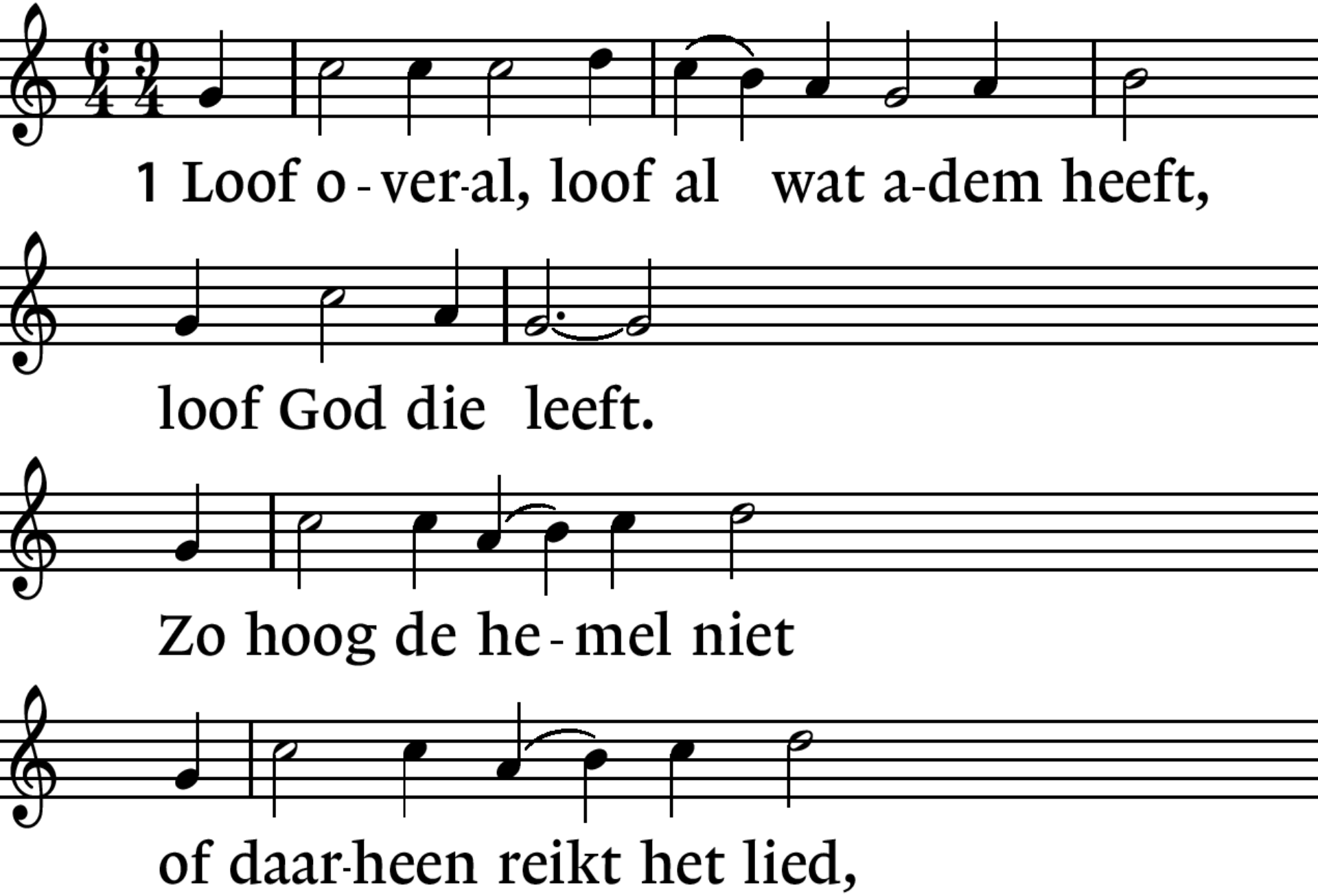
1 Loof o - ver-al, loof al wat a-dem heeft,
loof God die leeft.
Zo hoog de he - mel niet
of daar-heen reikt het lied,

Lied 867 : 1. 2.

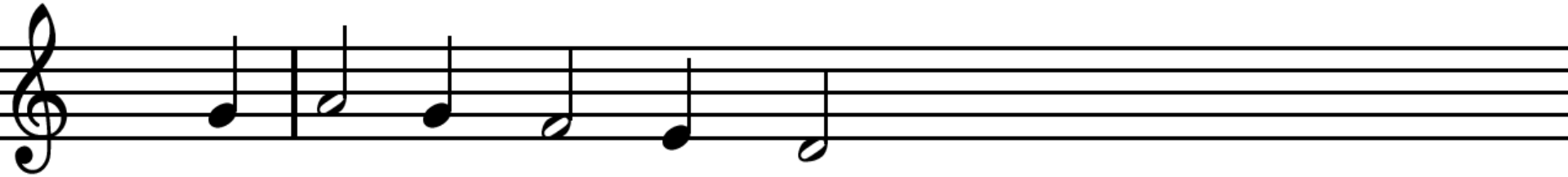

de aar-de niet zo wijd,

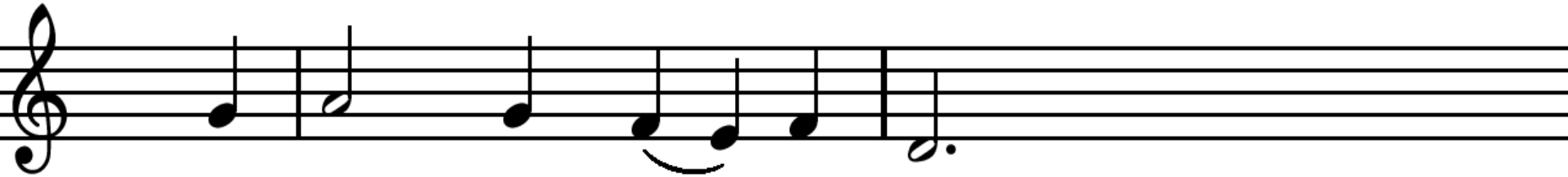

of God wordt lof be-reid.

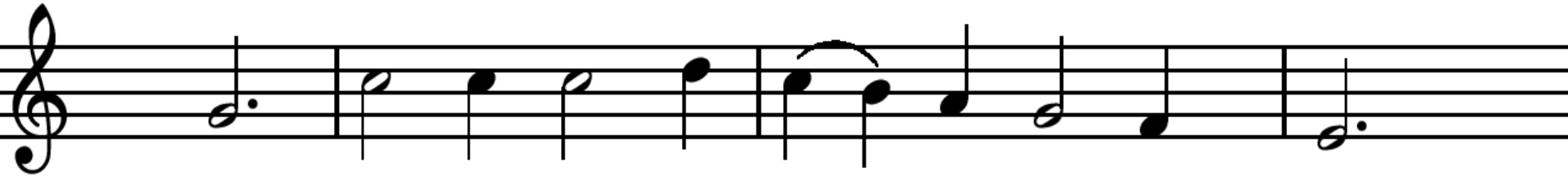

Loof o - ver-al, loof al wat a-dem heeft,

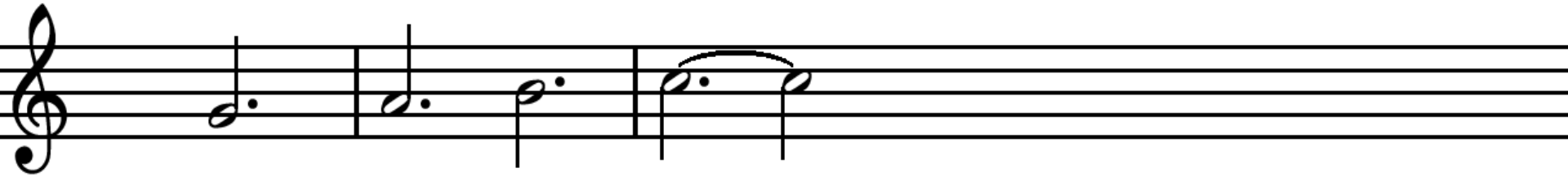

loof God die leeft.

Lied 867 : 1, 2,

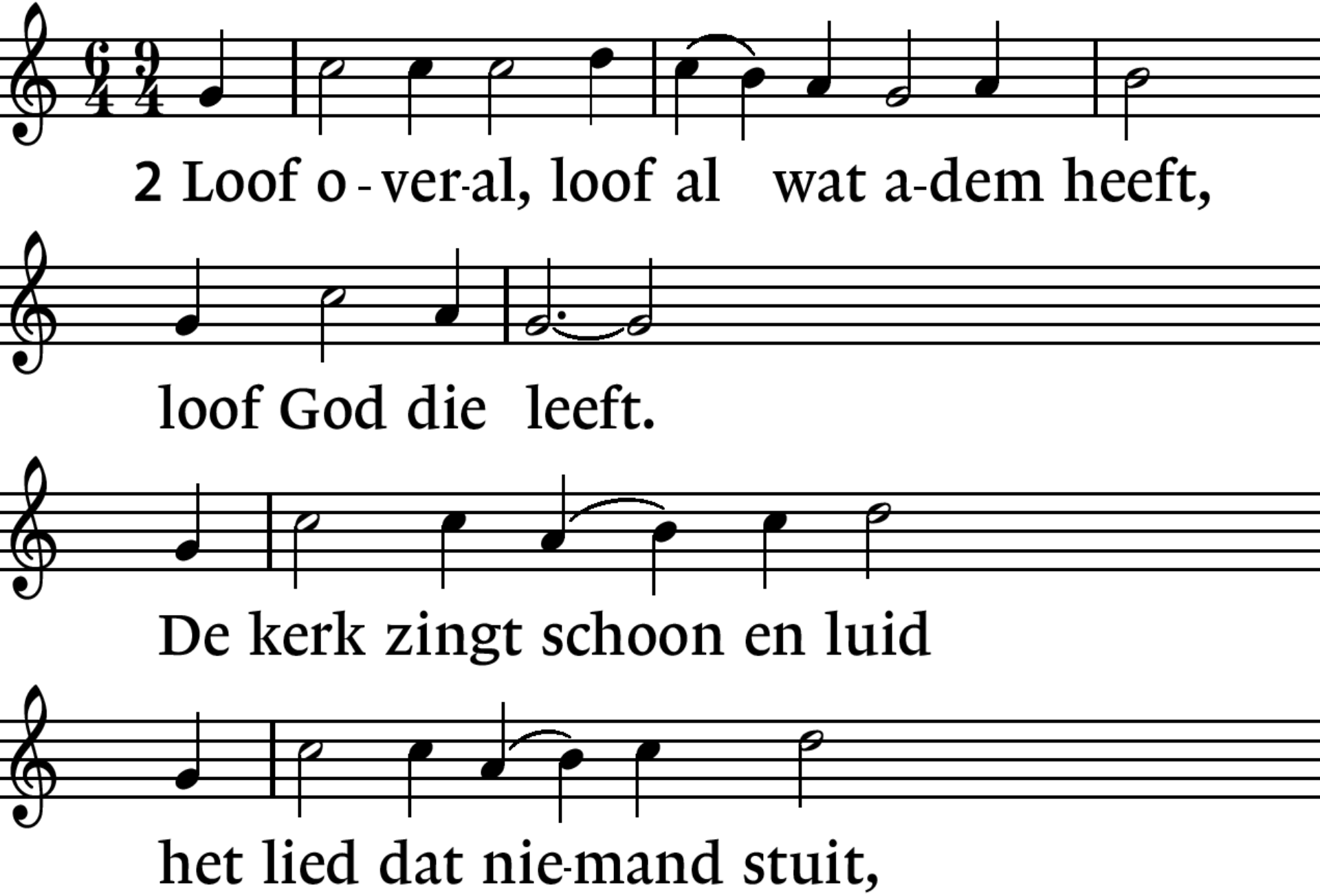
2 Loof o - ver-al, loof al wat a-dem heeft,
loof God die leeft.
De kerk zingt schoon en luid
het lied dat nie-mand stuit,

Lied 867 : 1, 2.

*

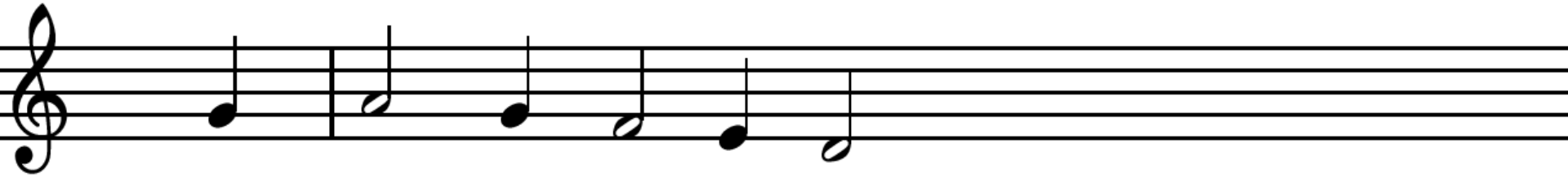

het hart is 't bo-ven-al,

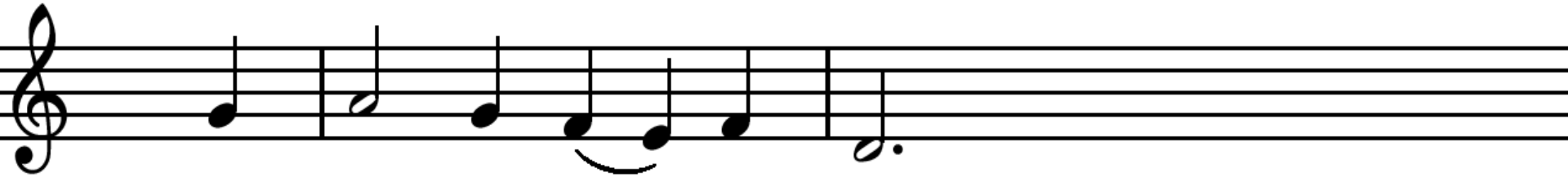

dat eeu-wig zin-gen zal.

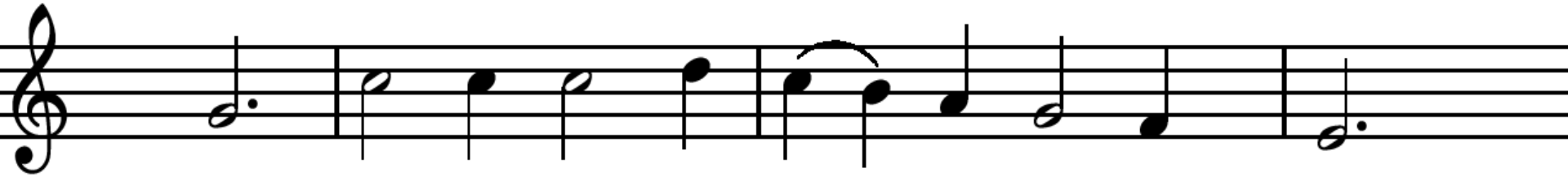

Loof o - ver-al, loof al wat a-dem heeft,

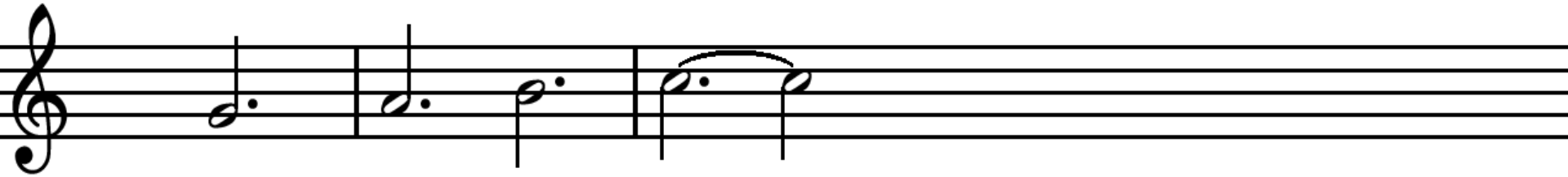

loof God die leeft.

Lezing: Psalm 139 : 1 - 12.

139

1 Voor de koorleider. Van David, een psalm.

HEER, u kent mij, u doorgrondt mij,

2 u weet het als ik zit of sta,
u doorziet van verre mijn gedachten.

3 Ga ik op weg of rust ik uit, u merkt het op,
met al mijn wegen bent u vertrouwd.

Lezing: Psalm 139 : 1 - 12.

4 Geen woord ligt op mijn tong,
of u, HEER, kent het ten volle.

5 U omsluit mij, van achter en van voren,
u legt uw hand op mij.

6 Wonderlijk zoals u mij kent,
het gaat mijn begrip te boven.

7 Hoe zou ik aan uw aandacht ontsnappen,
hoe aan uw blikken ontkomen?

8 Klom ik op naar de hemel – u tref ik daar aan,
lag ik neer in het dodenrijk – u bent daar.

Lezing: Psalm 139 : 1 - 12. *

[9]Al verhief ik mij op de vleugels van de dageraad,
al ging ik wonen voorbij de verste zee,
[10]ook daar zou uw hand mij leiden,
zou uw rechterhand mij vasthouden.

[11]Al zei ik: ‘Laat het duister mij opslokken,
het licht om mij heen veranderen in nacht,’
[12]ook dan zou het duister voor u niet donker zijn
de nacht zou oplichten als de dag,
het duister helder zijn als het licht.

Lied 886,

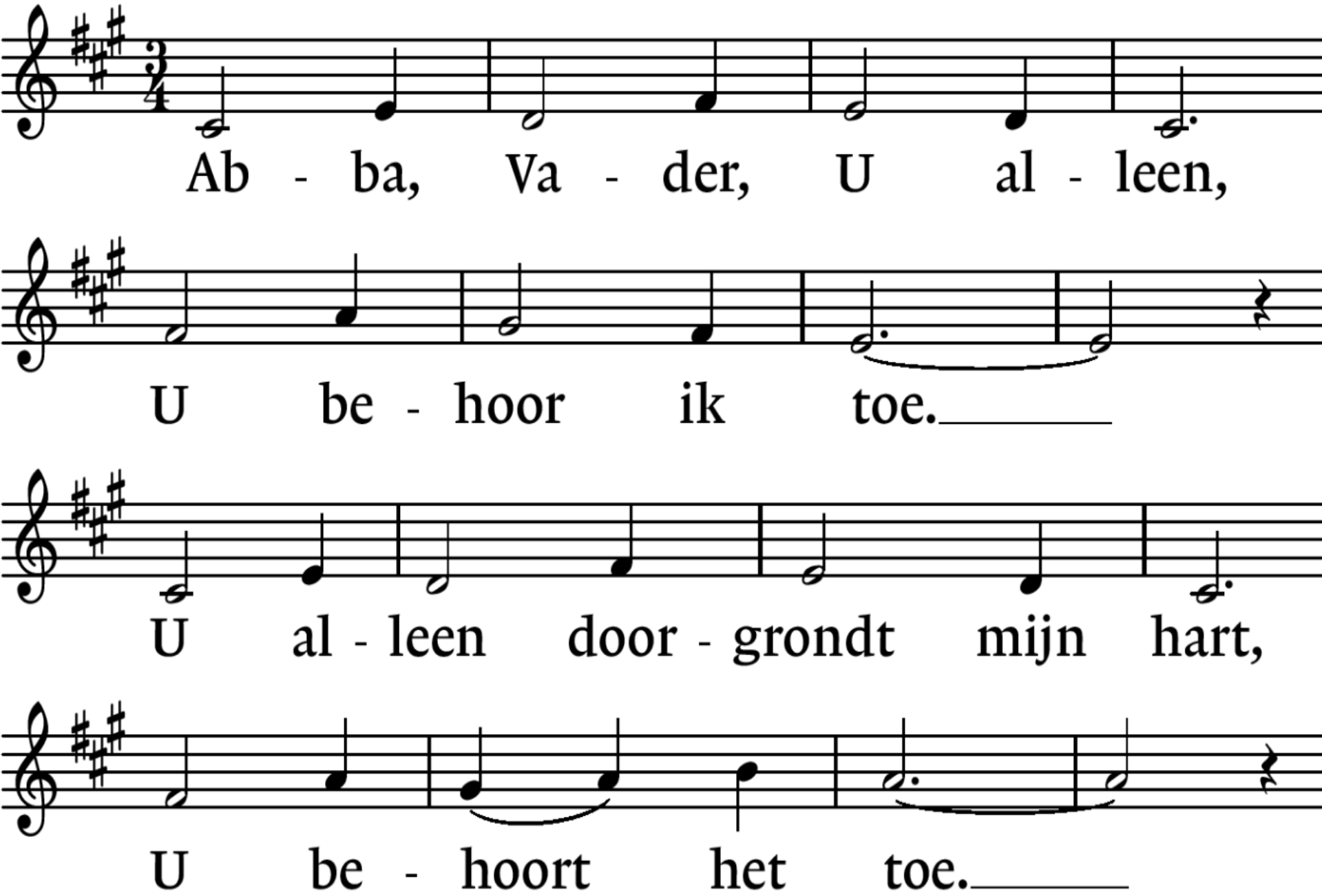
Ab - ba, Va - der, U al - leen,
U be - hoor ik toe.
U al - leen door - grondt mijn hart,
U be - hoort het toe.

Lied 886.

*

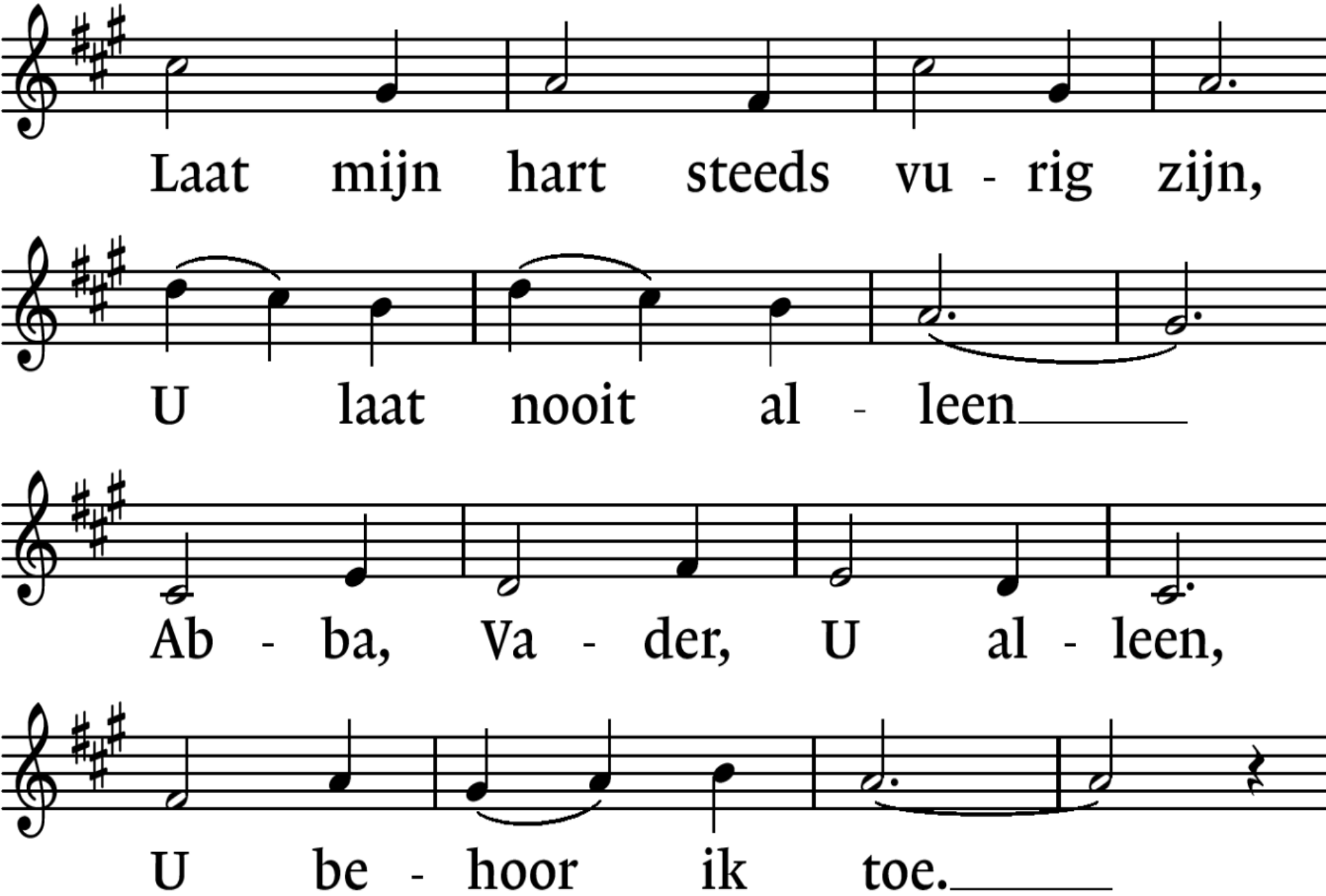
Laat mijn hart steeds vu - rig zijn,
U laat nooit al - leen
Ab - ba, Va - der, U al - leen,
U be - hoor ik toe.

Lezing: Jesaja 9 : 1 - 6.

9

1 Het volk dat in duisternis ronddoolt
ziet een schitterend licht.
Zij die in het donker wonen
worden door een helder licht beschenen.

2 U hebt het volk weer groot gemaakt,
diepe vreugde gaf u het,
blijdschap als de vreugde bij de oogst,
zij jubelen als bij het verdelen van de buit.

Lezing: Jesaja 9 : 1 - 6.

3 Het juk dat op hen drukte,
de stok op hun schouder,
de zweep van de drijver,
u hebt ze verbrijzeld,
zoals Midjan destijds.

4 Iedere laars die dreunend stampte
en elke mantel waar bloed aan kleeft,
ze worden verbrand,
een prooi van het vuur.

Lezing: Jesaja 9 : 1 - 6.

5 Een kind is ons geboren,
een zoon is ons gegeven;
de heerschappij rust op zijn schouders.
Deze namen zal hij dragen:
Wonderbare raadsman,
Goddelijke held,
Eeuwige vader,
Vredevorst.

Lezing: Jesaja 9 : 1 - 6. *

6 Groot is zijn heerschappij,
aan de vrede zal geen einde komen.
Davids troon en rijk zijn erop gebouwd,
ze staan vast, in recht en gerechtigheid,
van nu tot in eeuwigheid.
Daarvoor zal hij zich beijveren,
de HEER van de hemelse machten.

Lied 482 : 1, 3.

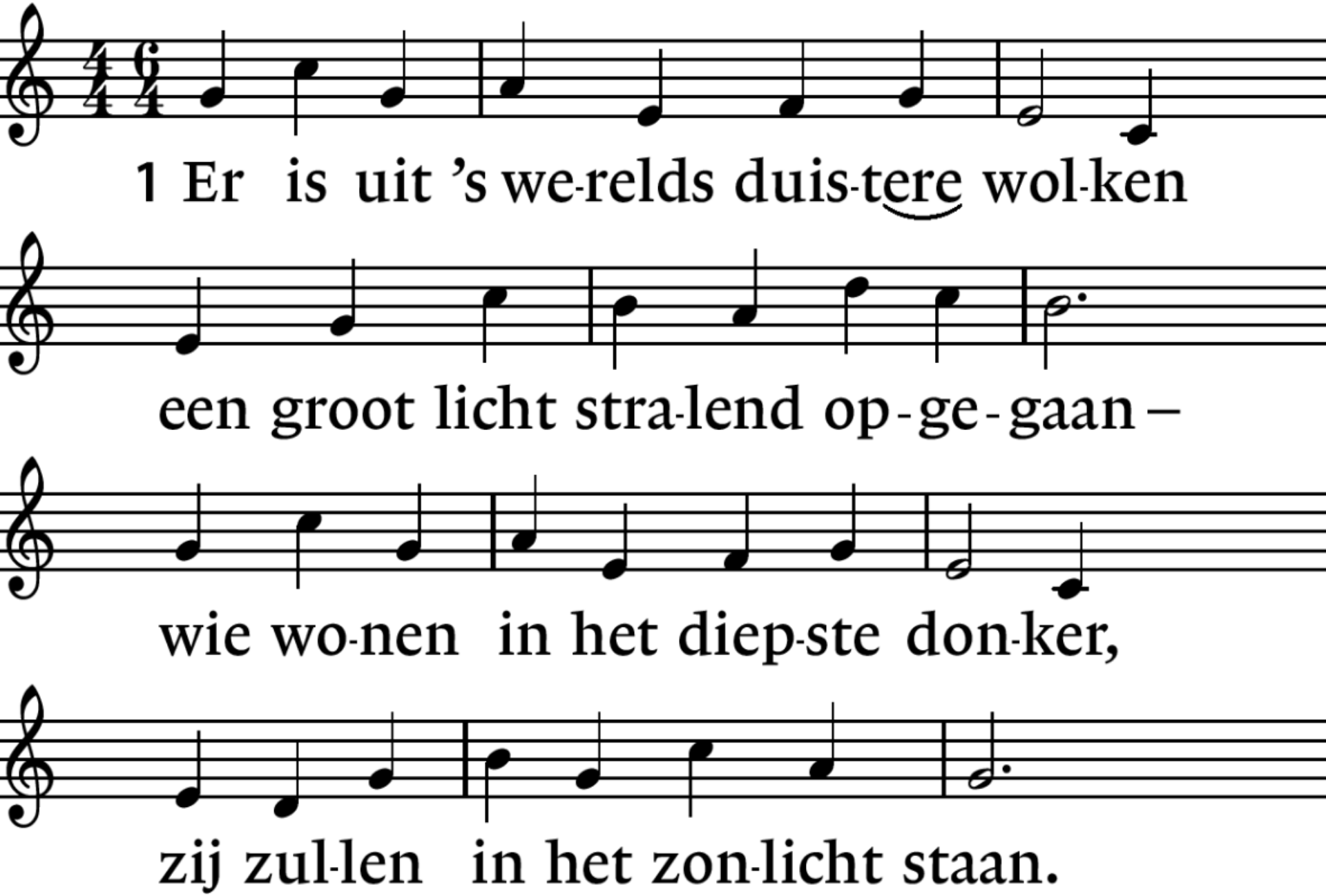
1 Er is uit 's we-relds duis-tere wol-ken
een groot licht stra-lend op-ge-gaan –
wie wo-nen in het diep-ste don-ker,
zij zul-len in het zon-licht staan.

Lied 482 : 1. 3.

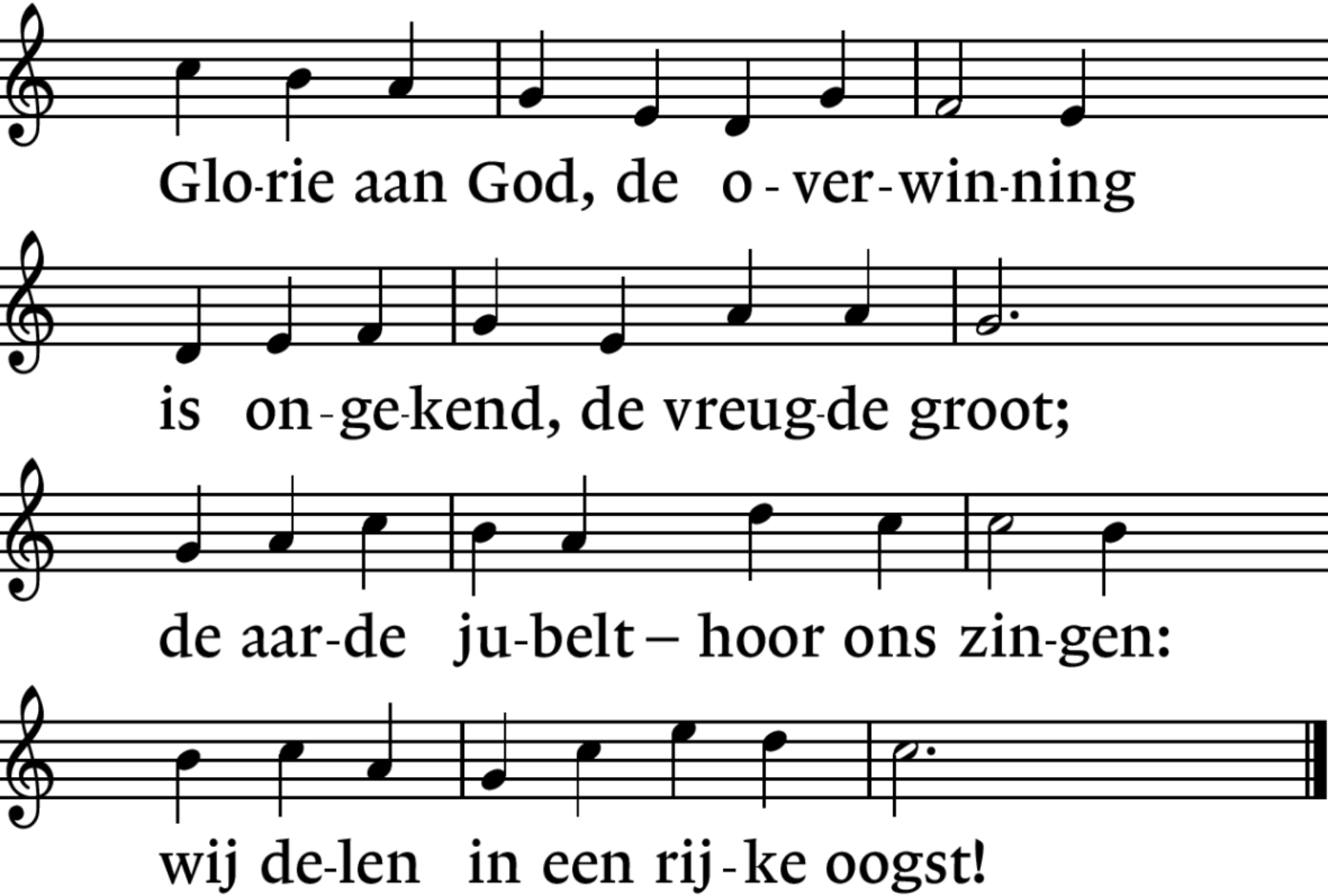
Glo-rie aan God, de o - ver - win-ning
is on - ge-kend, de vreug-de groot;
de aar-de ju-belt – hoor ons zin-gen:
wij de-len in een rij - ke oogst!

Lied 482 : 1, 3,

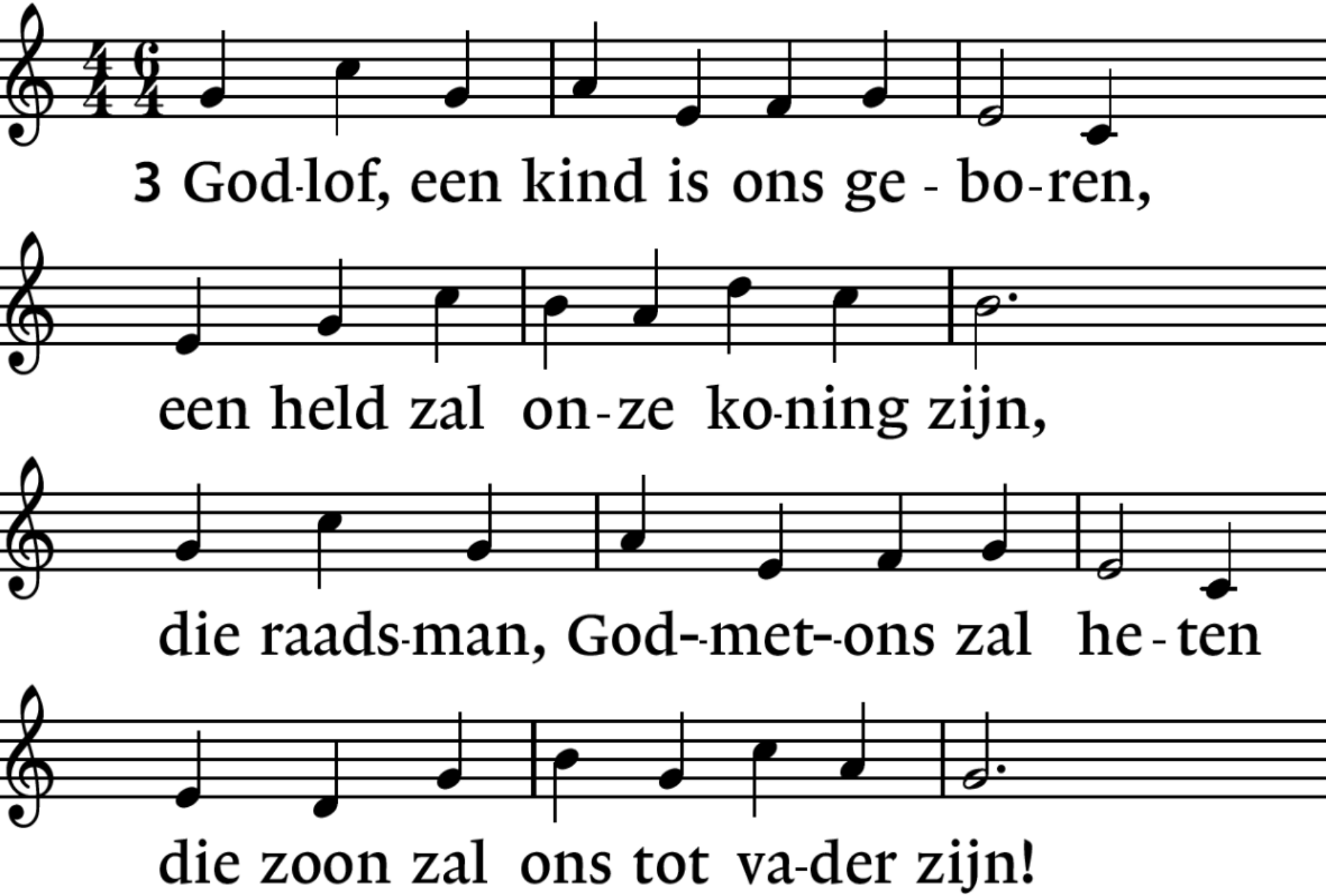
3 God-lof, een kind is ons ge - bo-ren,
een held zal on-ze ko-ning zijn,
die raads-man, God--met--ons zal he - ten
die zoon zal ons tot va-der zijn!

Lied 482 : 1, 3.

*

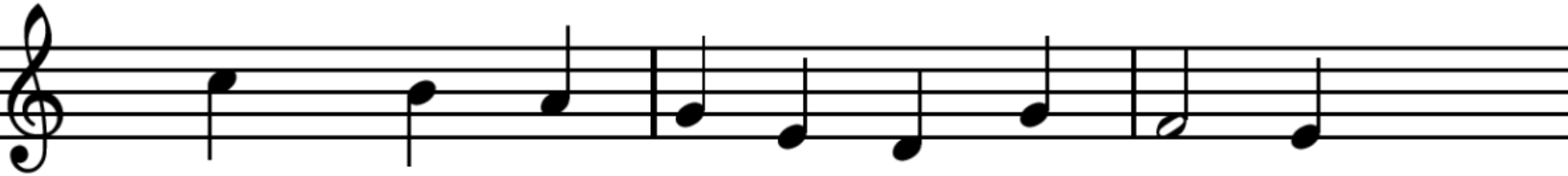

Vorst die met vre-de ons wil kro-nen

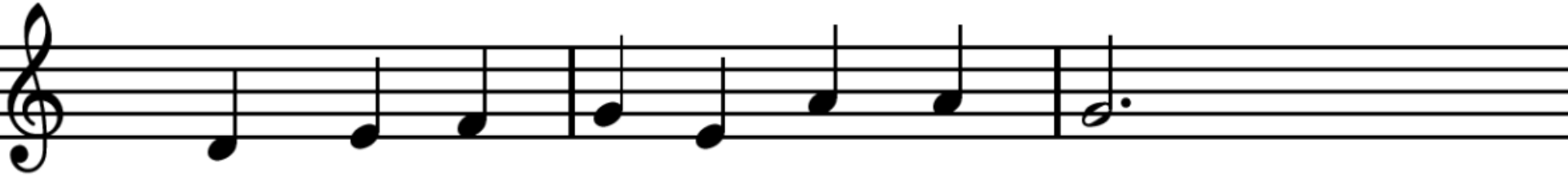

van nu af tot in eeu-wig-heid,

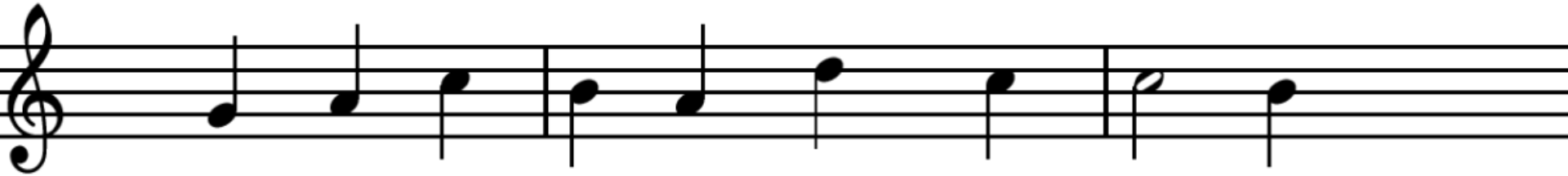

de Eeu-wi - ge zal hem doen tro-nen

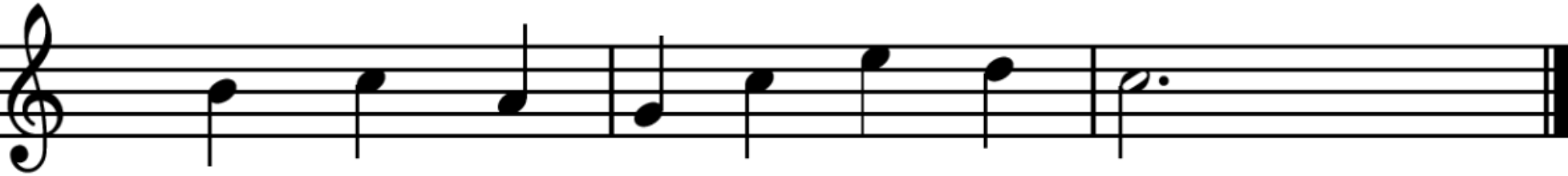

op recht en op ge-rech-tig-heid.

Lezing: Matteüs 4 : 12 - 22.

Begin van Jezus' verkondiging

12 Toen Jezus hoorde dat Johannes
gevangengenomen was,
week hij uit naar Galilea.

13 Hij liet Nazaret achter zich
en ging wonen in Kafarnaüm,
aan het Meer van Galilea,
in het gebied van Zebulon en Naftali.

14 Zo ging in vervulling
wat gezegd is door de profeet Jesaja:

Lezing: Matteüs 4 : 12 - 22.

15 ‘Land van Zebulon en Naftali, gebied aan de
weg naar zee en aan de overkant van de
Jordaan, Galilea van de heidenen, luister:

16 Het volk dat in duisternis leefde,
zag een schitterend licht,
en zij die woonden in de schaduw van de
dood werden door het licht beschenen.’

17 Vanaf dat moment begon Jezus zijn
verkondiging. ‘Kom tot inkeer,’ zei hij,
‘want het koninkrijk van de hemel is nabij!’

Lezing: Matteüs 4 : 12 - 22.

18 Toen hij langs het meer liep,
zag hij twee broers,
Simon, die Petrus genoemd wordt,
en zijn broer Andreas.
Ze wierpen hun net uit in het meer,
het waren vissers.

19 Hij zei tegen hen: ‘Kom, volg mij,
ik zal van jullie vissers van mensen maken.’

20 Ze lieten meteen hun netten achter
en volgden hem.

Lezing: Matteüs 4 : 12 - 22. *

21 Even verderop zag hij twee andere broers,
Jakobus, de zoon van Zebedeüs,
en zijn broer Johannes.
Ze waren met hun vader in hun boot bezig
met het herstellen van de netten.
Hij riep hen
22 en meteen lieten ze de boot
en hun vader Zebedeüs achter
en volgden hem.

Lied 531 : 1, 3.

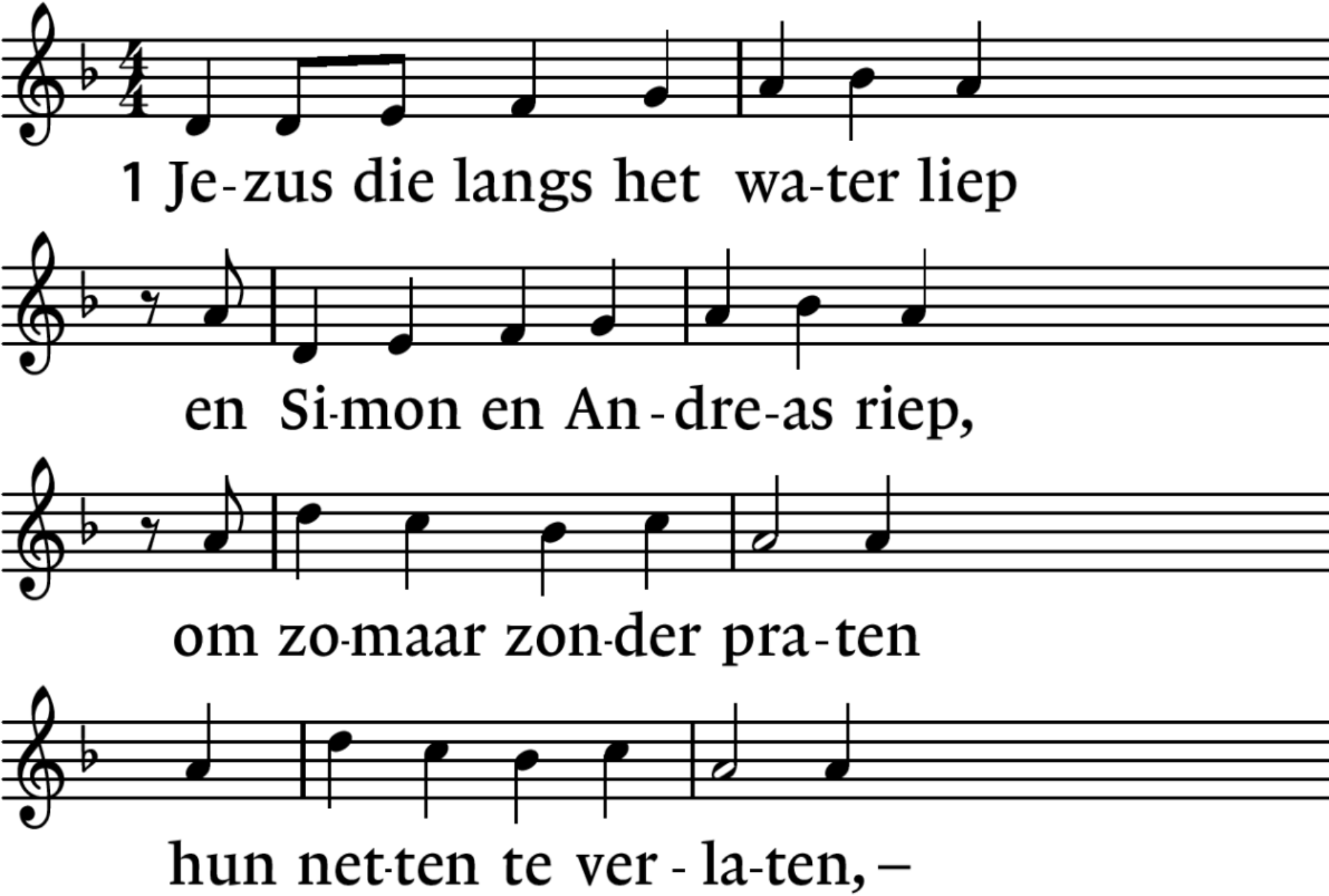
1 Je-zus die langs het wa-ter liep
en Si-mon en An-dre-as riep,
om zo-maar zon-der pra-ten
hun net-ten te ver-la-ten, –

Lied 531 : 1. 3.

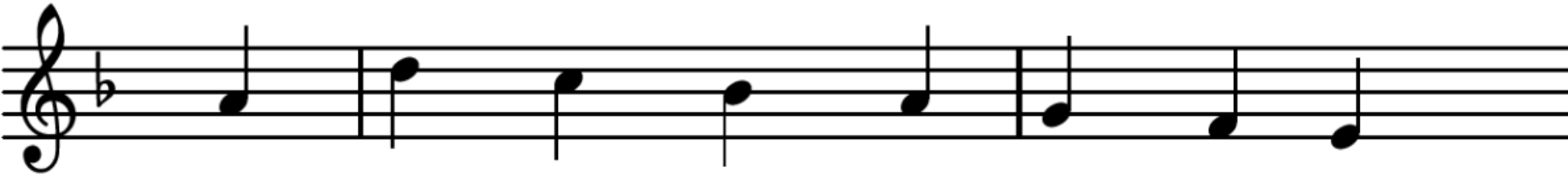

Hij komt mis-schien van-daag voor-bij

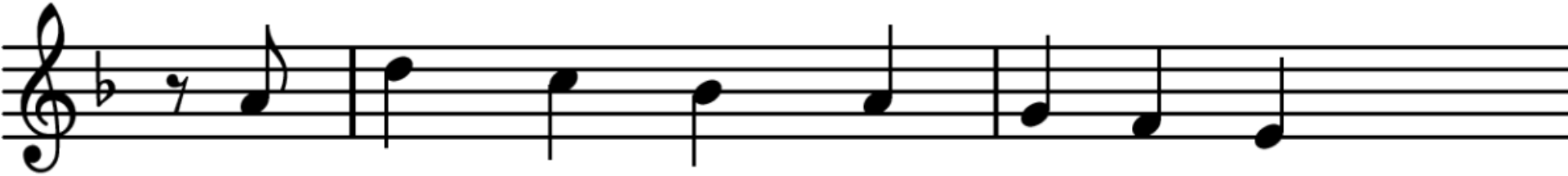

en roept ook ons, roept jou en mij,

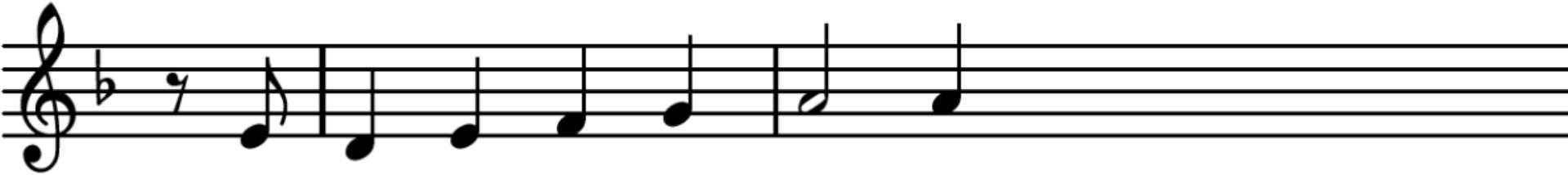

om al-les op te ge-ven

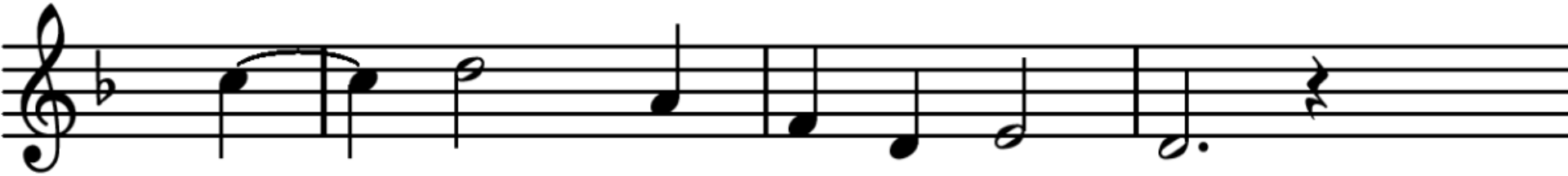

en___trouw Hem na te le - ven.

Lied 531 : 1, 3,

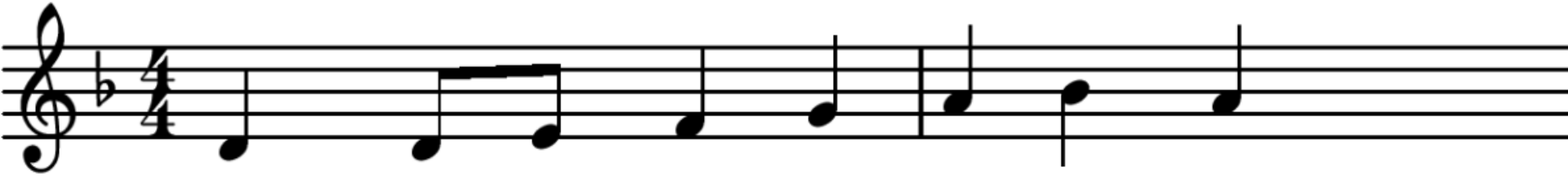

3 Chris-tus die door de we-reld gaat

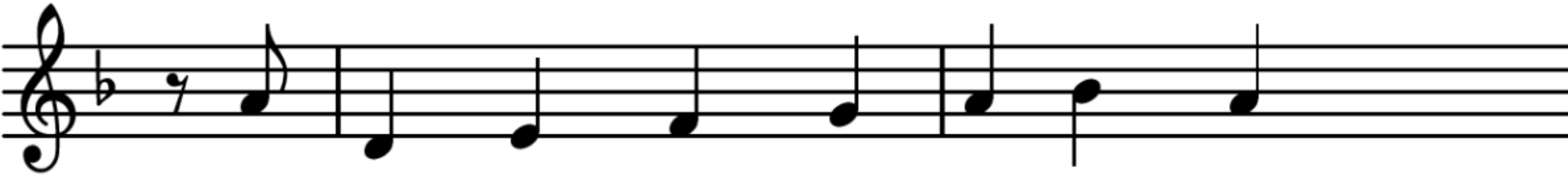

ver-heft zijn stem niet op de straat,

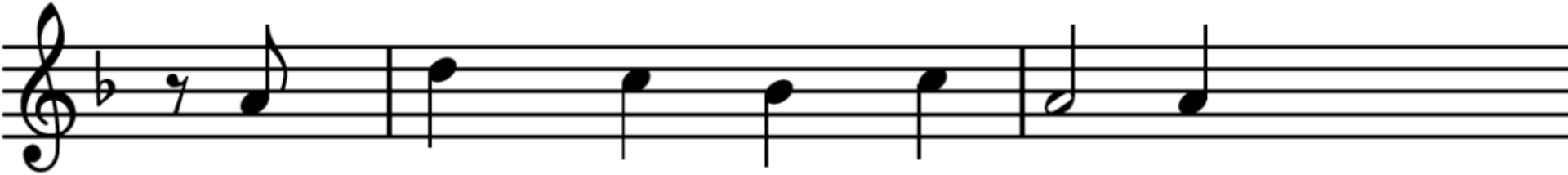

Hij spreekt ons hart aan, he-den,

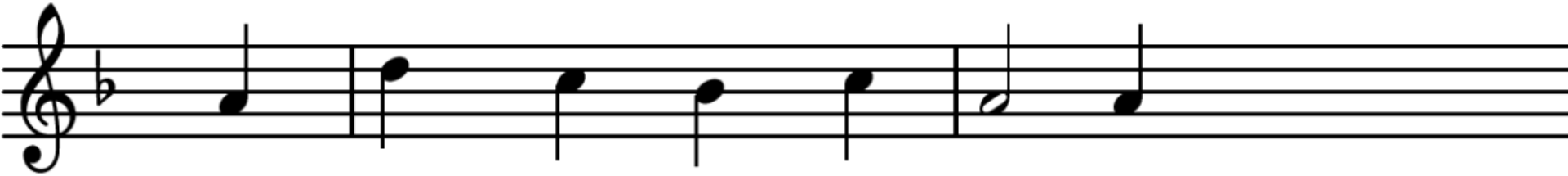

en wenkt ons met zich me-de.

Lied 531 : 1, 3.

*

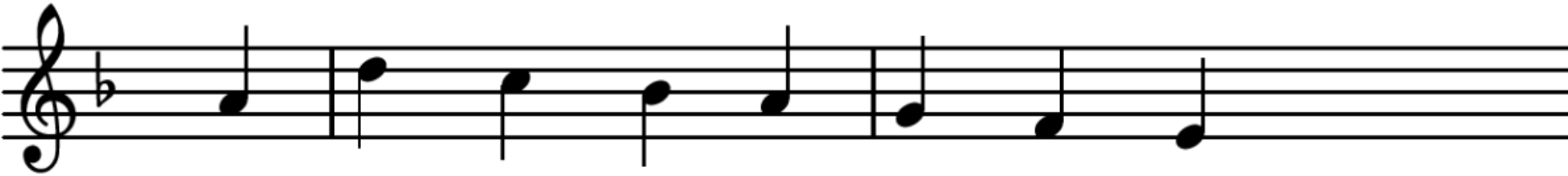

En lokt ook nog zo - veel ons aan,

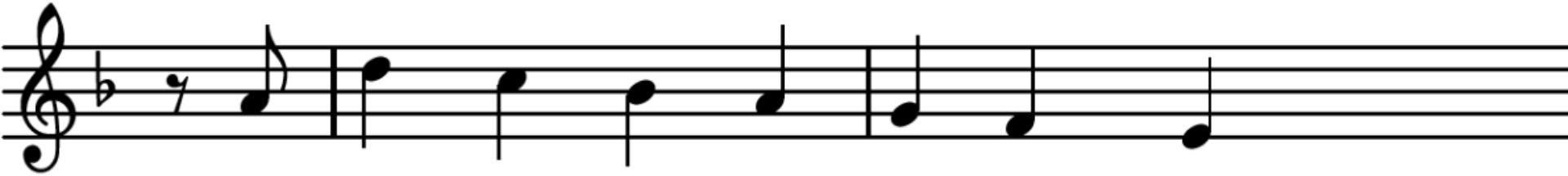

tot wie zou-den wij an-ders gaan?

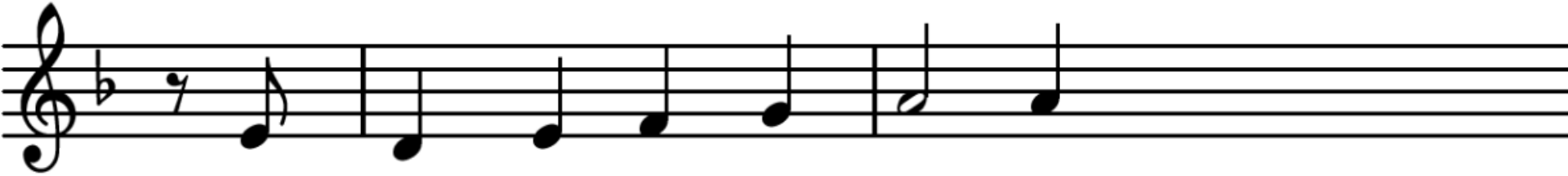

Hij heeft en zal ons ge - ven

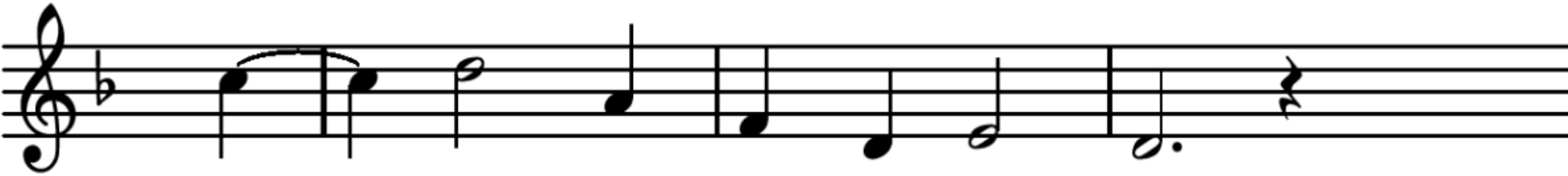

al - les, – het eeu-wig le - ven.

Lied 513 : 1. 2, 3, 4.

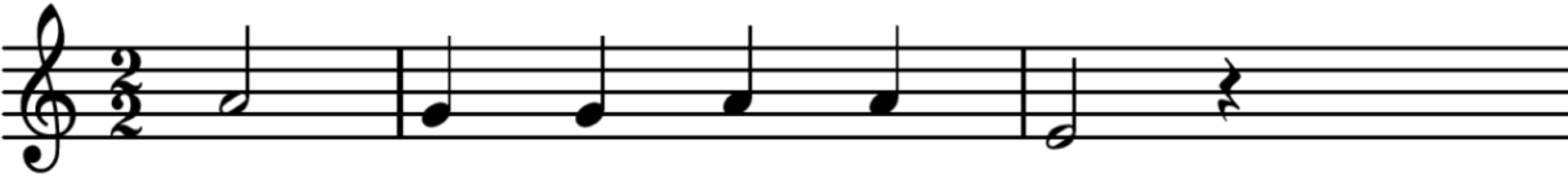

1 God heeft het eer - ste woord.

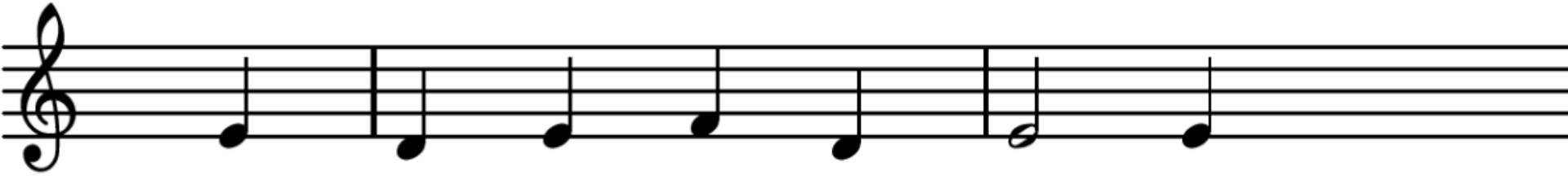

Hij heeft in den be - gin - ne

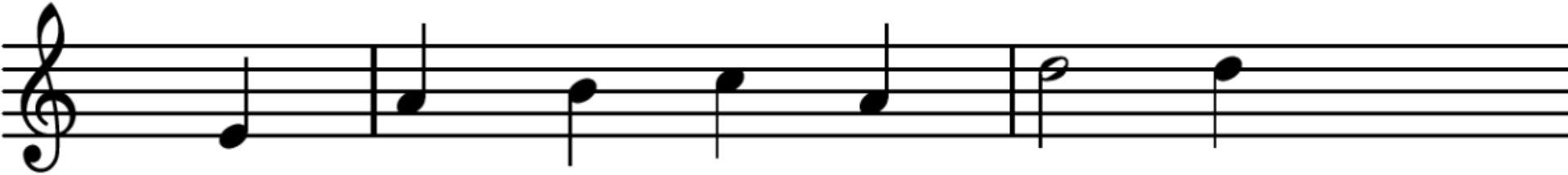

het licht doen o - ver - win - nen,

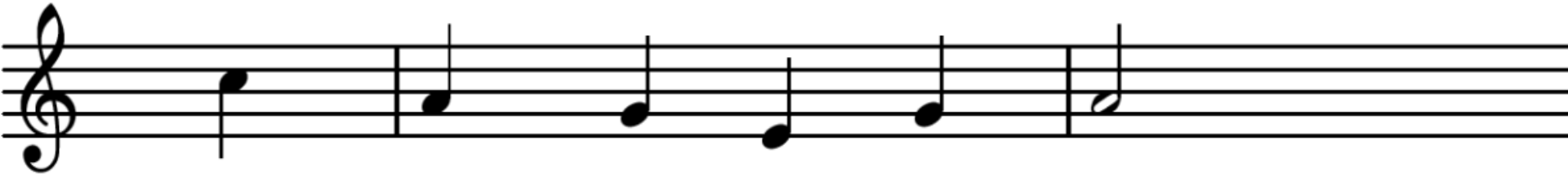

Hij spreekt nog al - tijd voort.

Lied 513 : 1, 2. 3, 4.

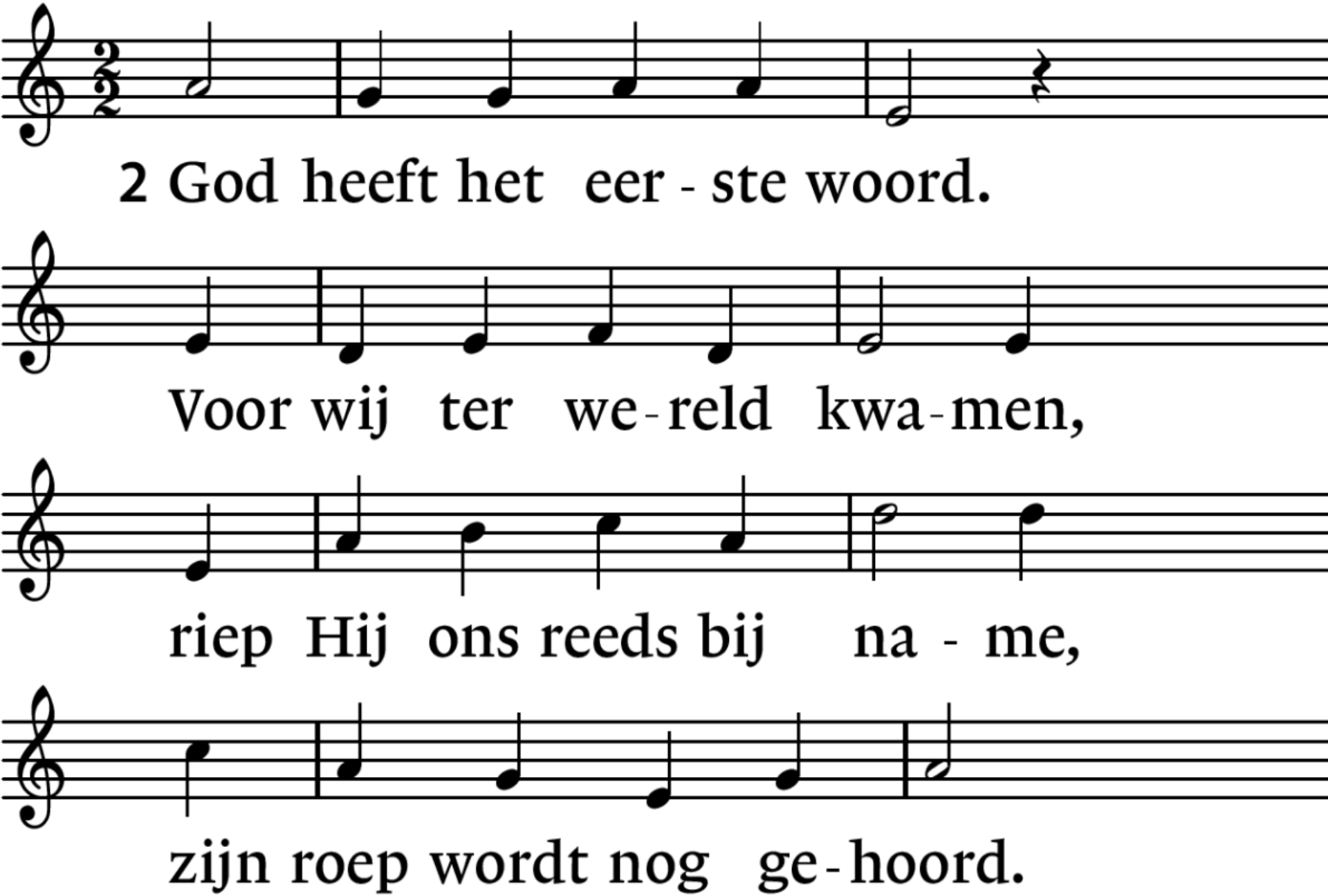

Lied 513 : 1, 2, 3. 4.

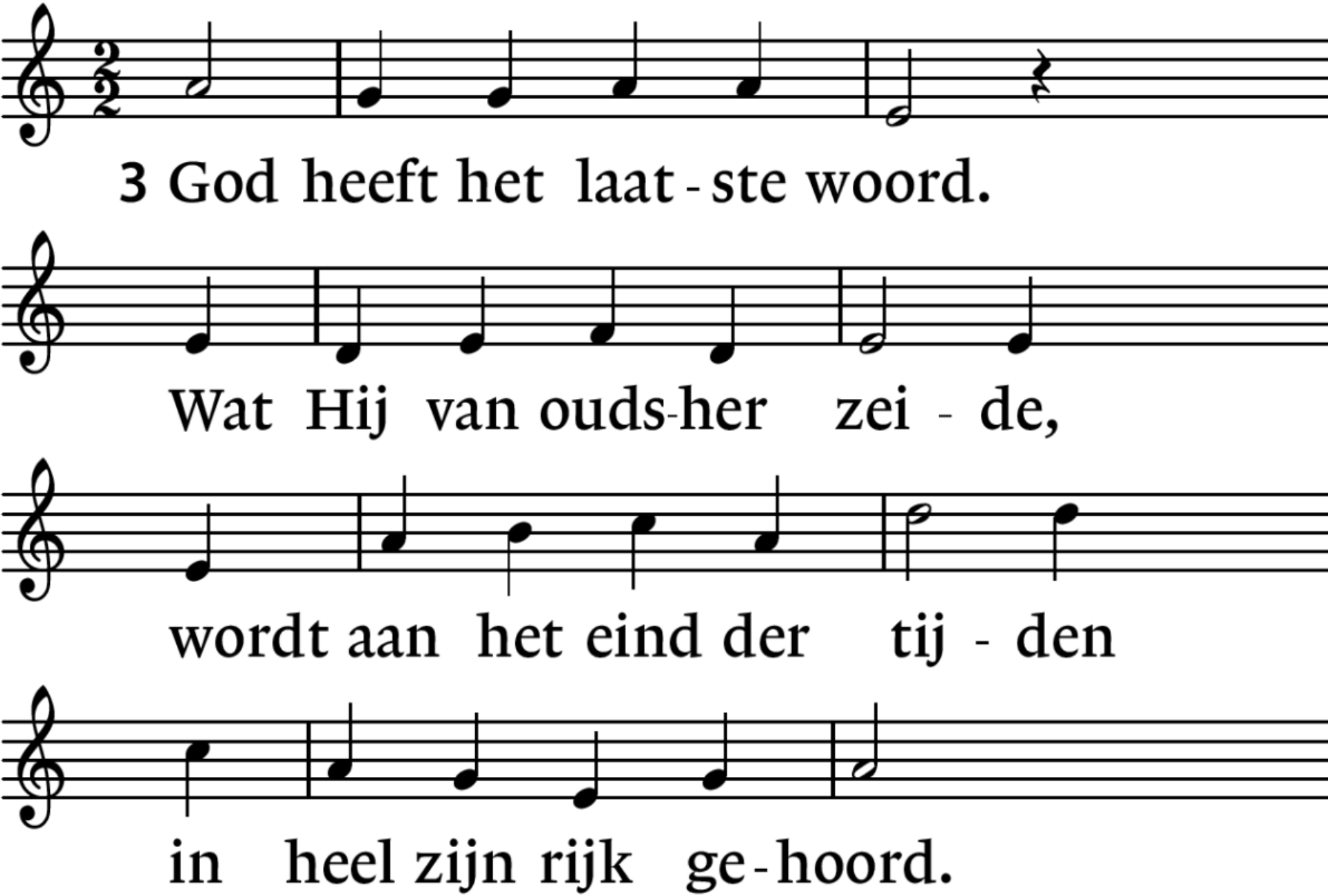

Lied 513 : 1, 2, 3, 4.

*

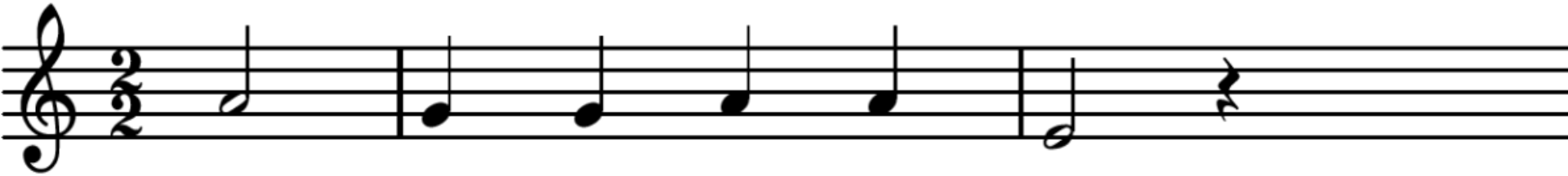

4 God staat aan het be - gin

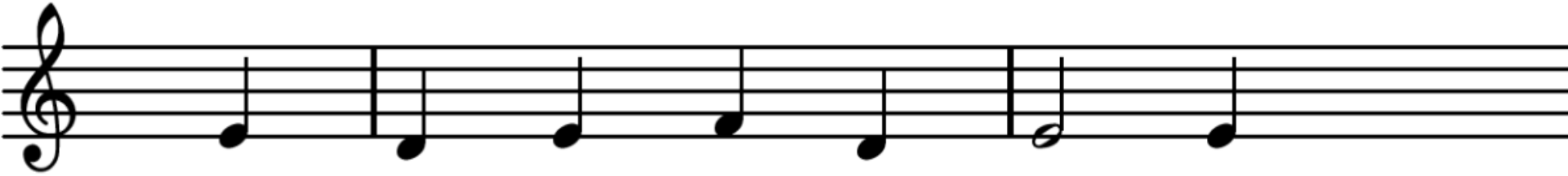

en Hij komt aan het ein - de.

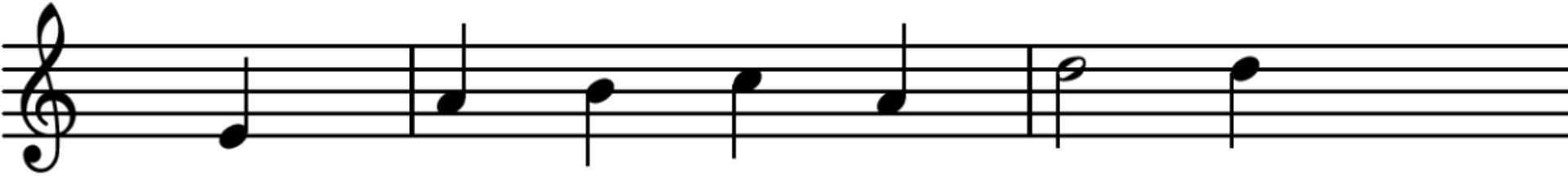

Zijn woord is van het zijn - de

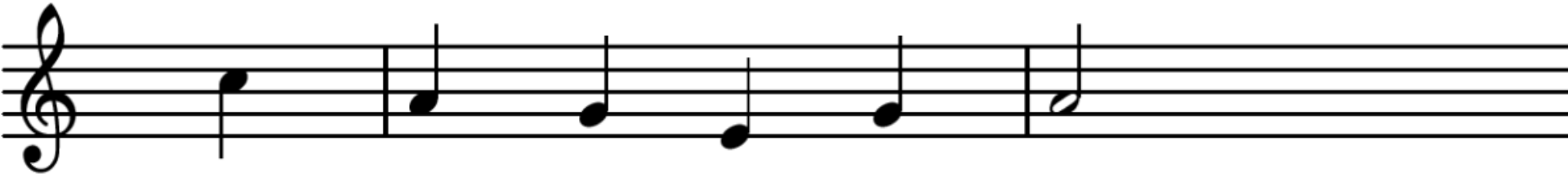

oor-sprong en doel en zin.

Diaconale Collecte: NL 65 ABNA 0454 3147 01

PKN (Missionair Werk en Kerkgroei)

2e Collecte Kerkrentmeesterschap:

NL 35 RABO 0373 7266 51

Lied 416 : 1. 2, 3, 4.

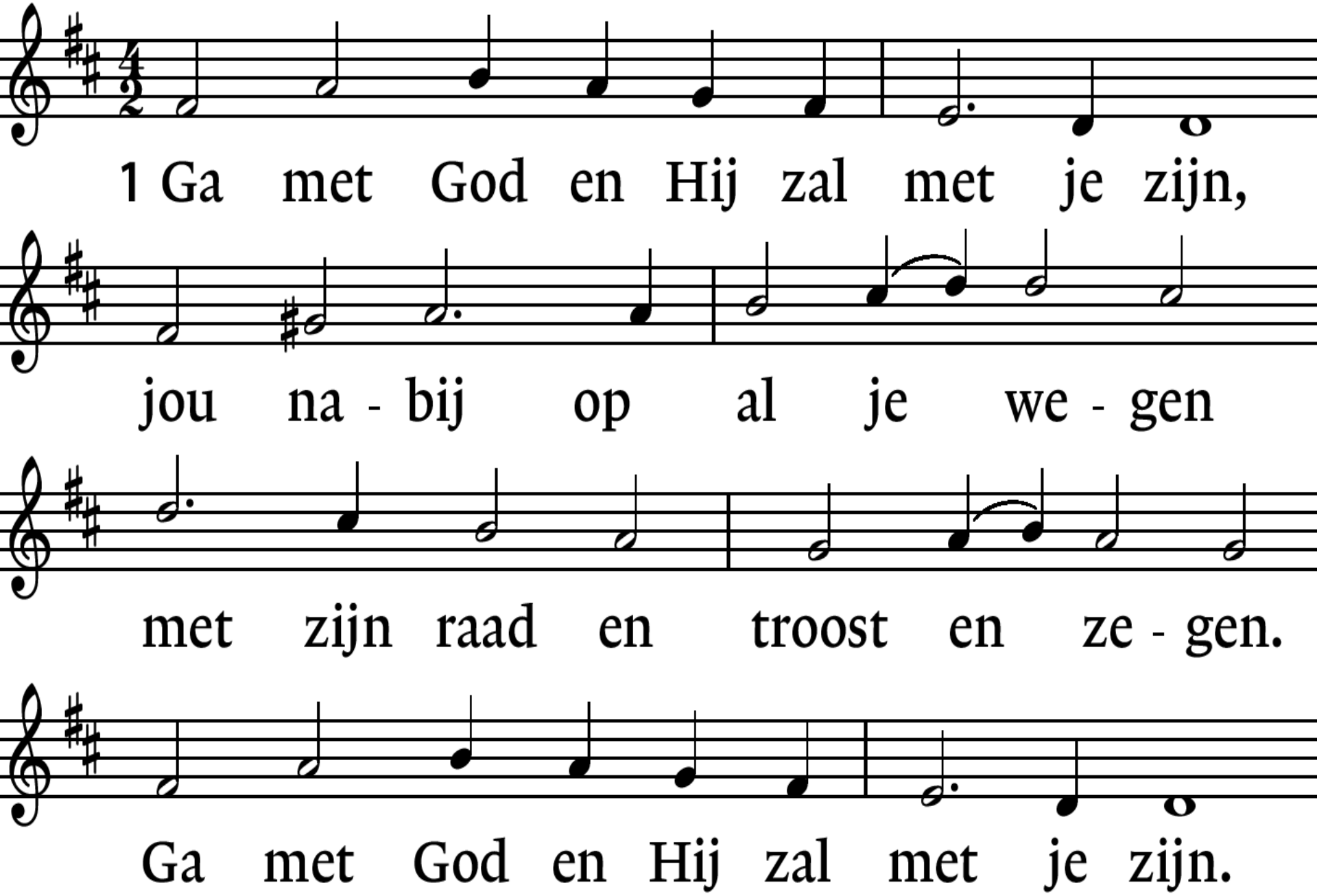

Lied 416 : 1, 2. 3, 4.

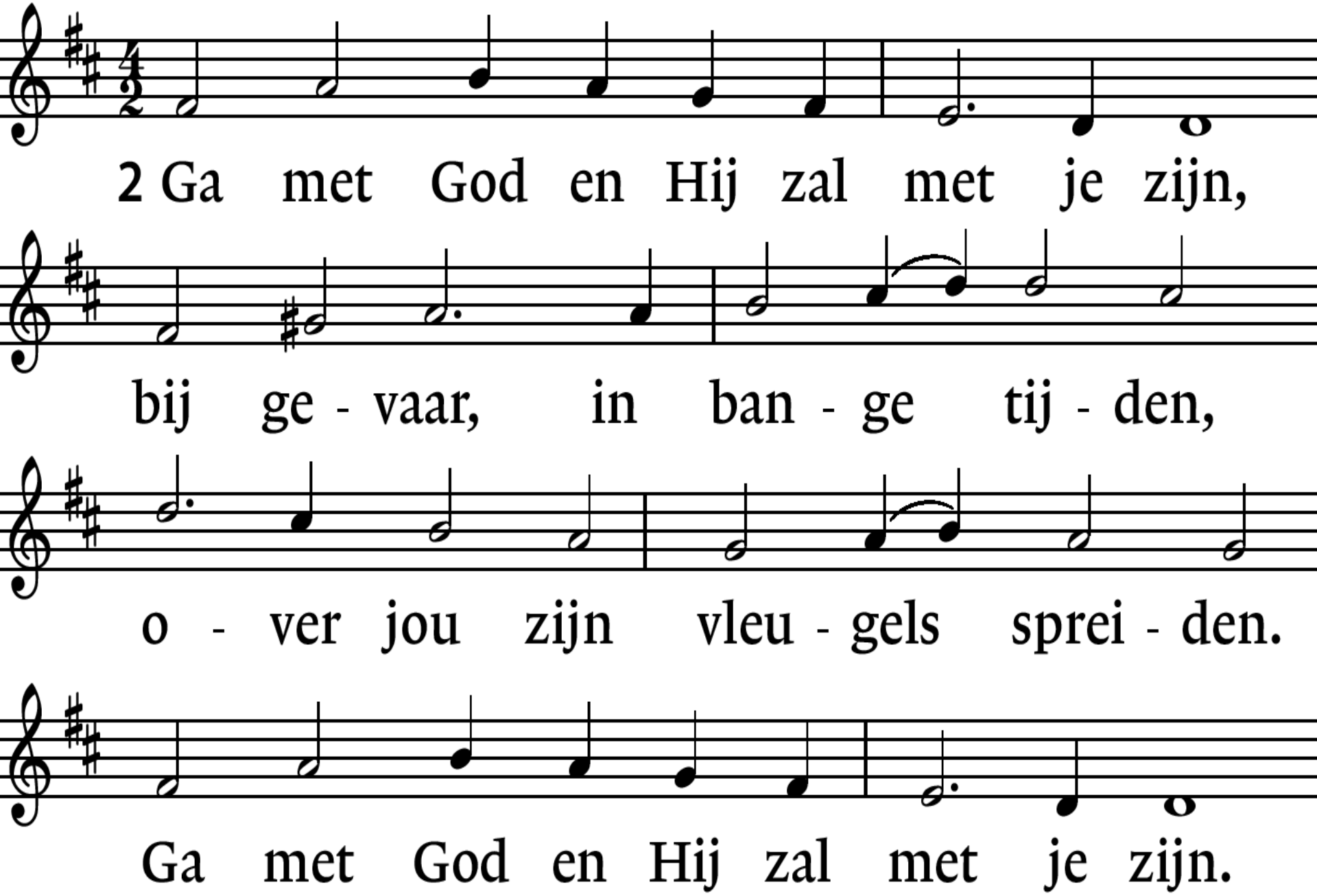

Lied 416 : 1, 2. 3. 4.

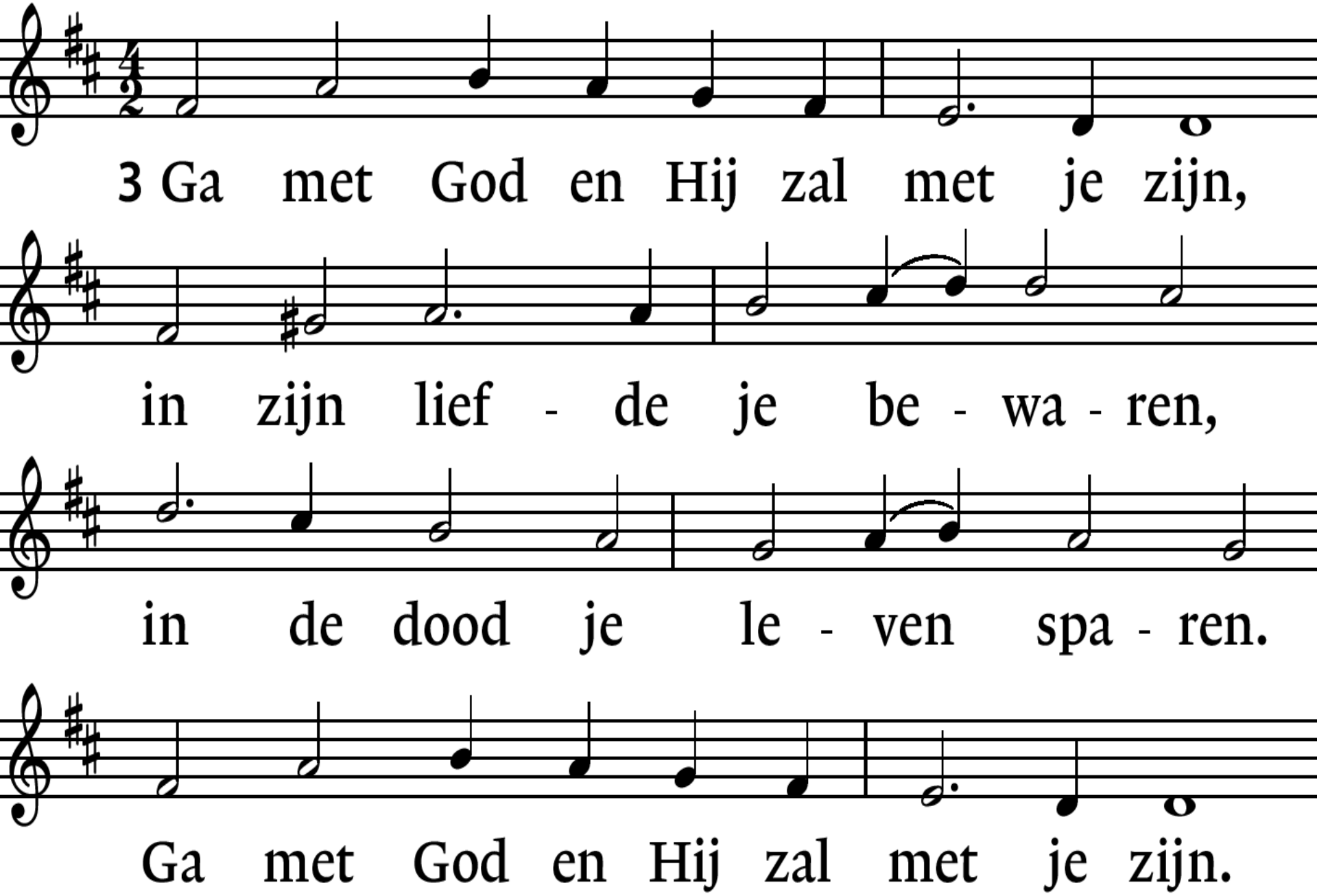

Lied 416 : 1, 2, 3, 4.

*

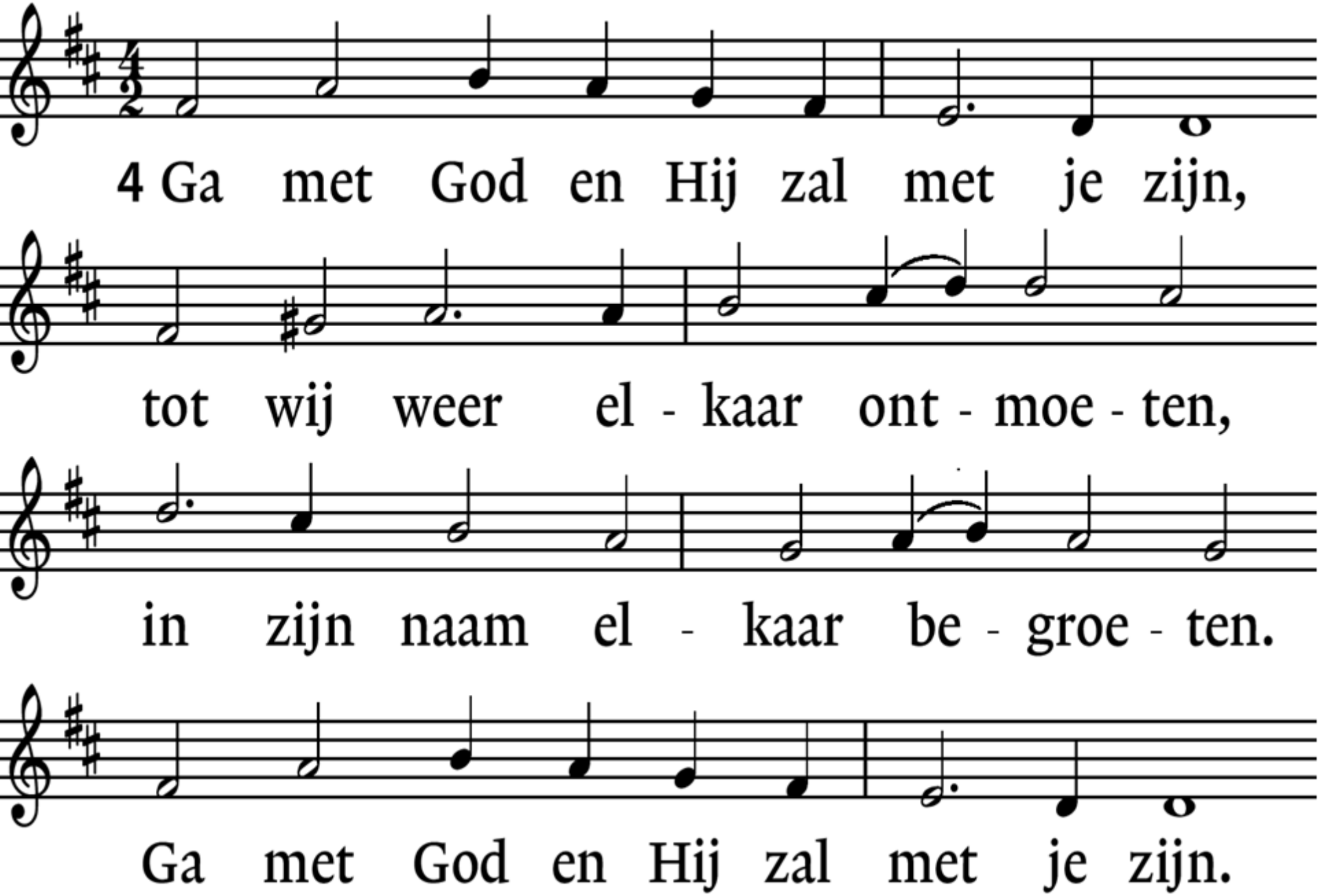

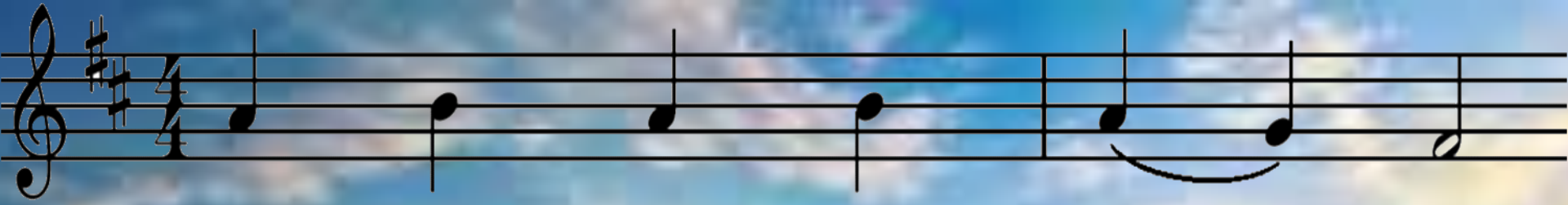

A - men, a - men, a - men.